

PROGETTO DI SCISSIONE

REDATTO AI SENSI DELL'ART. 2506-BIS Cod. Civ.

RELATIVO

ALLA SCISSIONE PARZIALE NON PROPORZIONALE DI

AnconAmbiente
SpA

A FAVORE DI

multiservizi
SpA

The image shows two logos side-by-side within a rounded rectangular border. On the left is the logo for Gorgovivo, featuring a circular icon with a stylized 'G' and the text 'Gorgovivo' above 'Multiservizi'. On the right is the logo for Cisco, featuring a stylized sunburst icon and the text 'CISCO' above '100/118'.

Two handwritten signatures are present in the lower right quadrant of the page. The upper signature is more complex and stylized, while the lower one is simpler and more fluid.

Il Consiglio di Amministrazione di Multiservizi S.p.A. (di seguito: "Multiservizi" o "Società Beneficiaria") ed il Consiglio di Amministrazione di Anconambiente S.p.A. (di seguito: "Anconambiente" o "Società Scissa") hanno redatto e predisposto il seguente progetto di scissione parziale non proporzionale ai sensi dell'art. 2506-bis cod. civ. (il "Progetto").

1. Tipo di scissione e società partecipanti alla scissione

La scissione (la "Scissione") sarà eseguita mediante assegnazione di parte del patrimonio di Anconambiente alla beneficiaria Multiservizi, con attribuzione di azioni Multiservizi ai soci di Anconambiente in misura non proporzionale alla quota di partecipazione originaria, secondo i criteri descritti nel presente Progetto.

1.1. Società scissa

Anconambiente S.p.A., con sede in Ancona, Via del Commercio n. 27, Codice Fiscale, Partita IVA e iscrizione al Registro delle Imprese di Ancona n. 01422820421, Repertorio Economico Amministrativo R.E.A. CCIAA di Ancona n. 130361, con capitale sociale di € 5.164.240,00 interamente versato, società soggetta ad attività di direzione e coordinamento del socio di maggioranza Comune di Ancona.

Il capitale sociale di Anconambiente è così ripartito alla data del presente Progetto:

COMUNE SOCIO	N. AZIONI	CAPITALE SOCIALE PARI A €	%
Comune di Ancona	467.471	4.674.710,00	90,521%
Comune di Fabriano	27.878	278.780,00	5,398%
Comune di Chiaravalle	15.580	155.800,00	3,017%
Comune di Cerreto d'Esi	5.174	51.740,00	1,002%
Comune di Sassoferrato	178	1.780,00	0,034%
Comune di Serra de'Conti	143	1.430,00	0,028%
Totale	516.424	5.164.240	100,000%

Ai fini del presente Progetto, il socio di Anconambiente Comune di Ancona è definito "Socio di Maggioranza", tutti gli altri soci diversi dal Comune di Ancona, come sopra elencati, sono definiti "Soci di Minoranza".

1.2. Società Beneficiaria

Multiservizi S.p.A., con sede in Ancona, Via del Commercio n. 29, Codice Fiscale, Partita IVA e iscrizione al Registro delle Imprese di Ancona n. 02191980420, Repertorio Economico Amministrativo R.E.A. CCIAA di Ancona n. 167954, con capitale sociale di € 55.676.573,00 interamente versato.

Il capitale sociale di Multiservizi è così ripartito alla data del presente Progetto:

COMUNE SOCIO	CAPITALE SOTTOSCRITTO	QUOTA DI PARTECIPAZIONE
Agugliano	367.258	0,65963%
Ancona	22.239.453	39,94400%
Arcevia	18.114	0,03253%
Barbara	4.772	0,00857%
Belvedere Ostrense	540.118	0,97010%
Camerano	1.444.196	2,59390%
Camerata Picena	543.336	0,97588%

Castellbellino	9.720	0,01746%
Castelfidardo	1.063.738	1,91057%
COMUNE SOCIO	CAPITALE SOTTOSCRITTO	QUOTA DI PARTECIPAZIONE
Castelleone di Suasa	5.608	0,01007%
Castelplanio	9.802	0,01761%
Cerreto d'Esi	180.193	0,32364%
Chiaravalle	2.149.111	3,85999%
Corinaldo	17.312	0,03109%
Cupramontana	14.959	0,02687%
Esanatoglia	187.912	0,33751%
Fabriano	2.435.580	4,37451%
Falconara Marittima	4.503.361	8,08843%
Genga	156.901	0,28181%
Jesi	3.482.970	6,25572%
Maiolati Spontini	16.808	0,03019%
Matelica	836.061	1,50164%
Mergo	3.269	0,00587%
Monsano	1.090.569	1,95876%
Montecarotto	8.244	0,01481%
Montemarciano	1.603.895	2,88074%
Monteroberto	7.682	0,01380%
Monte San Vito	1.218.610	2,18873%
Morro d'Alba	437.970	0,78663%
Offagna	254.345	0,45683%
Ostra	19.904	0,03575%
Ostra Vetere	11.565	0,02077%
Poggio San Marcello	3.421	0,00614%
Polverigi	410.089	0,73656%
Rosora	5.463	0,00981%
San Marcello	450.053	0,80833%
San Paolo di Jesi	3.273	0,00588%
Santa Maria Nuova	452.086	0,81199%
Sassoferrato	24.475	0,04396%
Senigallia	9.390.880	16,86684%
Serra de' Conti	11.477	0,02061%
Serra San Quirico	13.266	0,02383%
Staffolo	8.764	0,01574%
Trecastelli	19.990	0,03590%
TOTALE	55.676.573	100,00%



2. Modifiche statutarie della Società Scissa e della Società Beneficiaria

2.1. Modifiche dello statuto della Società Scissa

Lo statuto di Anconambiente subirà, in conseguenza della Scissione le seguenti modifiche:

- a) Modifica dell'art. 6 – Capitale sociale ove al punto 6.1. verrà indicato il nuovo capitale sociale, che, per effetto della Scissione, registrerà una riduzione per complessivi Euro 2.557.200e, dunque, da Euro 5.164.240 a Euro 2.607.040, da attuarsi mediante annullamento di n. 260.704 azioni da nominali Euro 10 ciascuna.

Il testo completo dello statuto della Società Scissa, comprensivo delle modifiche sopra elencate derivanti dalla Scissione, viene riportato nell'Allegato 1 al presente Progetto, per formarne parte integrante e sostanziale.

Successivamente all'attuazione della Scissione l'assemblea straordinaria di Anconambiente procederà alla modifica dell'art. 2 dello statuto sociale – *Oggetto sociale*, che verrà ridimensionato rispetto alla formulazione attuale eliminando le attività previste alle lettere a), b), c) ed e) relative al servizio di igiene ambientale urbana ed al ciclo integrato dei rifiuti.

Si fa inoltre presente che l'assemblea straordinaria della Società Scissa, convocata per l'approvazione della Scissione, potrà essere altresì chiamata a deliberare ulteriori modifiche statutarie non dipendenti dalla Scissione al fine di adeguarsi alle disposizioni del D.Lgs. 19 agosto 2016, n. 175.

2.2. Modifiche dello statuto della Società Beneficiaria

I soci della Società Beneficiaria, riuniti in assemblea straordinaria in data 17 ottobre 2016, hanno deliberato alcune modifiche allo statuto della Società, tra le quali, l'ampliamento dell'oggetto sociale, prevedendo le attività relative al servizio di igiene ambientale urbana ed al ciclo integrato dei rifiuti.

Lo statuto di Multiservizi subirà, in conseguenza della Scissione, le seguenti modifiche:

- a) Modifica dell'art. 6 – Capitale sociale ove al punto 1. verrà indicato il nuovo capitale sociale, che, per effetto della Scissione, registrerà un aumento per massimi nominali Euro 2.033.660; mediante emissione di massime n. 2.033.660 azioni ordinarie da nominali Euro 1 ciascuna, in applicazione del rapporto di cambio e delle modalità di assegnazione delle azioni di cui al successivo punto 4, passando, dunque, da Euro 55.676.573a Euro 57.710.233.

Il testo dello statuto della Società Beneficiaria, comprensivo della modifica dell'articolo 6 derivante dalla Scissione, viene riportato in Allegato 2 al presente Progetto, fatta avvertenza che le espressioni numeriche contenute in detto articolo saranno indicate nel loro definitivo ammontare nell'atto di scissione, in applicazione dei principi e dei criteri descritti infra al punto 4.

Si fa inoltre presente che l'assemblea straordinaria della Società Beneficiaria, convocata per l'approvazione della Scissione, potrà essere altresì chiamata a deliberare ulteriori modifiche statutarie non dipendenti dalla Scissione al fine di adeguarsi alle disposizioni del D.Lgs. 19 agosto 2016, n. 175.

3. Compendio patrimoniale oggetto di assegnazione per effetto della scissione

Alla Società Beneficiaria saranno assegnati, nei termini e nei limiti di seguito descritti, gli elementi patrimoniali attivi e passivi di seguito indicati (il "Compendio Scisso") al valore netto contabile con cui sono registrati nella situazione patrimoniale di scissione della società scidente Anconambiente S.p.A., redatta ai sensi dell'art. 2501 quater 2° comma c.c., al 31 dicembre 2016.

Con riferimento alla situazione patrimoniale al 31 dicembre 2016 della Società Scissa, gli elementi patrimoniali attivi e passivi che costituiscono il Compendio Scisso sono quelli analiticamente riportati nell'Allegato 3, che costituisce parte integrante e sostanziale del presente Progetto, dandosi atto che la Scissione avverrà a valori di libro e quindi senza alcun rilievo fiscale ai fini dell'art. 173, comma 2 del D.P.R. n. 917/1986. Multiservizi subentrerà altresì alla Società Scissa nella titolarità di qualsivoglia rapporto giuridico e contratto relativi al Compendio Scisso.

Con gli elementi patrimoniali, si intendono trasferiti alla beneficiaria i contratti, le autorizzazioni, i permessi, le certificazioni, le concessioni e le licenze, nonché tutto quanto connesso con il Compendio Scisso che non siano specificatamente esclusi o che comunque siano riferibili ai beni od elementi dell'attivo trasferiti e che siano riconducibili alla tipologia di attività o ramo di azienda trasferito. Le autorizzazioni, i permessi e le certificazioni da trasferire alla Società Beneficiaria sono elencate nell'Allegato 4 al presente Progetto, per formarne parte integrante e sostanziale.

Si allegano al presente Progetto, perché ne costituiscano parte integrante e sostanziale, il dettaglio degli immobili (Allegato 5), il dettaglio dei beni mobili e marchi registrati (Allegato 6), ed il dettaglio dei principali contratti attivi e passivi (Allegato 7) che, per effetto della Scissione, verranno trasferiti alla Società Beneficiaria.

Per effetto della Scissione, Multiservizi subentrerà inoltre nella titolarità dei rapporti di lavoro inerenti al Compendio Scisso, pari a massimi n° 267 dipendenti di Anconambiente.

In ogni caso, ove la destinazione di attività o passività, diritti od obblighi non sia desumibile dal Progetto, i medesimi elementi si intenderanno assegnati alla Beneficiaria ove siano inerenti al Compendio Scisso.

Per quanto concerne il personale è previsto:

- (a) il mantenimento del CCNL Ambiente per gli addetti alla raccolta r.s.u., allo spazzamento, al trasporto/smaltimento, al recupero ingombranti/discariche abusive nonché per il personale tecnico di coordinamento e sorveglianza direttamente collegato alle citate attività;
- (b) l'applicazione del CCNL gas-acqua nei confronti del restante personale interessato dalla cessione del ramo di azienda, con inquadramento dei lavoratori sulla base di una tabella di raffronto, già definita, tra i livelli già conseguiti in virtù del CCNL Ambiente ed i livelli previsti dal CCNL gas-acqua.

In estrema sintesi, gli elementi patrimoniali di Anconambiente, espressi al loro valore contabile, che verranno assegnati alla Società Beneficiaria della Scissione sono quelli riportati nella seguente tabella.

ATTIVITA'	31/12/2016	PASSIVITA'	31/12/2016
<i>B) Immobilizzazioni</i>		<i>C) TFR lav. subordinato</i>	2.349.917
I - Immobilizzazioni immateriali	0	<i>D) Debiti</i>	
II - Immobilizzazioni materiali	5.937.775	4. Debiti verso banche	
TOTALE IMMOBILIZZAZIONI	5.937.775	c) mutui passivi bancari	2.114.983
<i>C) Attivo circolante</i>		13. Debiti verso Ist. di Prev. e sic. soc.	218.854
I - Rimanenze	490.783	14. Altri debiti	644.226
II - Crediti		TOTALE DEBITI	2.978.063
III - Attività finanziarie che non costituiscono immobilizzazioni		<i>E) Ratei e risconti passivi</i>	
IV - Disponibilità liquide			
TOTALE ATTIVO CIRCOLANTE	490.783		
<i>D) Ratei e risconti attivi</i>			
		TOTALE PASSIVO SCISSO	5.327.980
		PATRIMONIO SCISSO	

		Capitale	1.100.578
TOTALE ATTIVO SCISSO	6.428.558	TOTALE PASSIVO E PATRIMONIO SCISSO	6.428.558

Si segnala che nel compendio scisso è ricompreso il marchio "Igenio" registrato in data 07.12.2010 al n. 1384424.

La differenza fra il valore contabile degli elementi attivi (Euro 6.428.558) e passivi (Euro 5.327.980) costituenti il Compendio Scisso è pari ad Euro 1.100.578.

Il valore economico del compendio Scisso sulla base delle perizie di stime redatte ai fini della Scissione è pari ad Euro 4.766.046, corrispondente al 49,52% del valore economico di Anconambiente.

Per effetto della Scissione il patrimonio netto contabile di Anconambiente si ridurrà per il suddetto importo di Euro 2.557.200, mediante riduzione per pari importo del capitale sociale.

Resta inteso che il Compendio Scisso sarà assegnato nella consistenza alla data di efficacia della Scissione e tenuto conto, pertanto, delle variazioni derivanti dalla dinamica operativa successiva al 31 dicembre 2016.

Eventuali differenze nella consistenza degli elementi patrimoniali attivi e passivi oggetto di Scissione, dovuti alla dinamica operativa del compendio patrimoniale tra il 31 dicembre 2016, data della situazione patrimoniale di riferimento, e la data di efficacia della Scissione, daranno luogo ad apposito conguaglio attivo o passivo.

4. Rapporto di cambio e modalità di assegnazione delle azioni La Scissione verrà deliberata sulla base delle situazioni patrimoniali al 31 dicembre 2016, redatte ai sensi e per gli effetti di cui all'art. 2501-quater cod. civ..

La Scissione sarà eseguita mediante attribuzione non proporzionale delle azioni emesse dalla Società Beneficiaria, che saranno distribuite al Socio di Maggioranza ed ai Soci di Minoranza della Società Scissa in modo di azzerare la partecipazione dei Soci di Minoranza nella Società Scissa, il cui capitale, successivamente alla Scissione, sarà detenuto esclusivamente dal Socio di Maggioranza, Comune di Ancona.

Il rapporto di cambio per l'attribuzione delle azioni emesse da Multiservizi a servizio della Scissione da assegnarsi ai soci della Scissa è stato determinato nella misura di 795 (settecentonovantacinque) azioni ordinarie Multiservizi del valore nominale di Euro 1 (uno) ciascuna per ogni 100 (cento) azioni ordinarie di Anconambiente del valore nominale di Euro 10 (dieci) ciascuna e, pertanto, unitariamente pari a n. 7,95 azioni Multiservizi di nuova emissione per ciascuna Azione Anconambiente portata in concambio.

La Scissione verrà attuata, in particolare, mediante annullamento con concambio di 255.720 azioni di Anconambiente del valore nominale di Euro 10 (dieci) ciascuna con 2.033.660 azioni di Multiservizi del valore nominale di Euro 1 (uno) di nuova emissione.

Ai sensi dell'art. 2506-bis, 4° del c.c., prevedendo la Scissione una attribuzione non proporzionale delle azioni emesse dalla Società Beneficiaria rispetto alle partecipazioni azionarie originarie, si stabilisce che la Società Scissa e/o il Socio di Maggioranza hanno l'obbligo di acquistare le azioni degli eventuali soci dissenzienti, al corrispettivo stabilito e determinato con i criteri previsti per il recesso.

Le azioni di Multiservizi emesse a servizio della Scissione verranno assegnate ai Soci di Anconambiente come esposto nella tabella riportata nella pagina seguente.

SITUAZIONE ANTE SCISSIONE					ATTRIBUZIONE NON PROPORZIONALE delle AZIONI EMESSE DALLA BENEFICIARIA					SITUAZIONE POST SCISSIONE				
Soci Anconambiente	Numero azioni ante scissione	Valore nominale	Capitale sociale Anconambiente ante Scissione	%	Azioni Anconambiente annullate	Assegnazione azioni Multiservizi	Numero azioni post scissione	Valore nominale	Capitale sociale Anconambiente post Scissione	%				
ANCONA	467.471	€ 10,00	€ 4.674.710	90,521%	206.767	1.644.357	260.704	€ 10,00	€ 2.607.040	100,00%				
FABRIANO	27.878	€ 10,00	€ 278.780	5,398%	27.878	221.702	0	€ 10,00	€ 0	0,00%				
CHIARAVALLE	15.580	€ 10,00	€ 155.800	3,017%	15.580	123.901	0	€ 10,00	€ 0	0,00%				
CERRETO D'ESI	5.174	€ 10,00	€ 51.740	1,002%	5.174	41.147	0	€ 10,00	€ 0	0,00%				
SASSOFERRATO	178	€ 10,00	€ 1.780	0,034%	178	1.416	0	€ 10,00	€ 0	0,00%				
SERRA DE'CONTI	143	€ 10,00	€ 1.430	0,028%	143	1.137	0	€ 10,00	€ 0	0,00%				
	516.424		€ 5.164.240	100,00%	255.720	2.033.660	260.704		€ 2.607.040	100,00%				

Il capitale sociale della Beneficiaria a seguito della Scissione risulterà ripartito come esposto nella tabella seguente.

COMUNE SOCIO	SITUAZIONE ANTE SCISSIONE		ASSEGNAZIONE AZIONI DI NUOVA EMISSIONE	SITUAZIONE POST SCISSIONE	
	AZIONI VAL. NOM. 1 €	QUOTA DI PARTECIPAZIONE		AZIONI VAL. NOM. 1 €	QUOTA DI PARTECIPAZIONE
Agugliano	367.258	0,66%		367.258	0,64%
Ancona	22.239.453	39,94%	1.644.357	23.883.810	41,39%
Arcevia	18.114	0,03%		18.114	0,03%
Barbara	4.772	0,01%		4.772	0,01%
Belvedere Ostrense	540.118	0,97%		540.118	0,94%
Camerano	1.444.196	2,59%		1.444.196	2,50%
Camerata Picena	543.336	0,98%		543.336	0,94%
Castellbellino	9.720	0,02%		9.720	0,02%
Castelfidardo	1.063.738	1,91%		1.063.738	1,84%
Castelleone di Suasa	5.608	0,01%		5.608	0,01%
Castelplanio	9.802	0,02%		9.802	0,02%
Cerreto d'Esse	180.193	0,32%	41.147	221.340	0,38%
Chiaravalle	2.149.111	3,86%	123.901	2.273.012	3,94%
Corinaldo	17.312	0,03%		17.312	0,03%
Cupramontana	14.959	0,03%		14.959	0,03%
Esanatoglia	187.912	0,34%		187.912	0,33%
Fabriano	2.435.580	4,37%	221.702	2.657.282	4,60%
Falconara Marittima	4.503.361	8,09%		4.503.361	7,80%
Genga	156.901	0,28%		156.901	0,27%
Jesi	3.482.970	6,26%		3.482.970	6,04%
Maiolati Spontini	16.808	0,03%		16.808	0,03%
Matelica	836.061	1,50%		836.061	1,45%
Mergo	3.269	0,01%		3.269	0,01%
Monsano	1.090.569	1,96%		1.090.569	1,89%
Montecarotto	8.244	0,01%		8.244	0,01%
Montemarciano	1.603.895	2,88%		1.603.895	2,78%
Monteroberto	7.682	0,01%		7.682	0,01%
Monte San Vito	1.218.610	2,19%		1.218.610	2,11%
Morro d'Alba	437.970	0,79%		437.970	0,76%
Offagna	254.345	0,46%		254.345	0,44%
Ostra	19.904	0,04%		19.904	0,03%
Ostra Vetere	11.565	0,02%		11.565	0,02%
Poggio San Marcello	3.421	0,01%		3.421	0,01%
Polverigi	410.089	0,74%		410.089	0,71%
Rosora	5.463	0,01%		5.463	0,01%
San Marcello	450.053	0,81%		450.053	0,78%
San Paolo di Jesi	3.273	0,01%		3.273	0,01%

COMUNE SOCIO	SITUAZIONE ANTE SCISSIONE		ASSEGNAZIONE AZIONI DI NUOVA EMISSIONE	SITUAZIONE POST SCISSIONE	
	AZIONI VAL. NOM. 1 €	QUOTA DI PARTECIPAZIONE		AZIONI VAL. NOM. 1 €	QUOTA DI PARTECIPAZIONE
Santa Maria Nuova	452.086	0,81%		452.086	0,78%
Sassoferrato	24.475	0,04%	1.416	25.891	0,04%
Senigallia	9.390.880	16,87%		9.390.880	16,27%
Serra de' Conti	11.477	0,02%	1.137	12.614	0,02%
Serra San Quirico	13.266	0,02%		13.266	0,02%
Staffolo	8.764	0,02%		8.764	0,02%
Trecastelli	19.990	0,04%		19.990	0,03%
TOTALE	55.676.573	100,00%	2.033.660	57.710.233	100,00%

5. Decorrenza degli effetti della Scissione

Gli effetti della Scissione, ai sensi dell'art. 2506-quater cod.civ., decorreranno dall'ultima delle iscrizioni dell'atto di Scissione presso l'Ufficio del Registro delle Imprese di Ancona, in cui sono iscritte sia la Società Beneficiaria sia la Società Scissa, ovvero dalla data successiva eventualmente indicata nell'atto di Scissione.

Si rappresenta che l'atto di scissione ex art. 2504e 2506-ter cod. civ potrà essere stipulato solo successivamente all'emanazione da parte dell'A.T.A. del provvedimento di affidamento in *houseproviding* del servizio rifiuti per l'Ambito di Ancona al soggetto giuridico partecipato da Multiservizi S.p.A., sottolineandosi che la finalità della Scissione è quella di dotare Multiservizi del know-how industriale e degli elementi aziendali necessari allo svolgimento dei servizi di igiene ambientale.

Le operazioni relative al Compendio Scisso saranno imputate al bilancio della Società Beneficiaria con efficacia retroattiva a decorrere dal primo giorno dell'anno solare/esercizio sociale nel corso del quale si produrrà l'efficacia civilistica della Scissione, ai sensi del combinato disposto degli art. 2501-ter, co. 1, n. 6 e dell'articolo 2506-quater co. 2 c.c., e, quindi, presumibilmente dal 1° gennaio 2018. Dalla stessa data decorreranno anche gli effetti fiscali della Scissione, ai sensi dell'articolo 173, comma 11, del D.P.R. n. 917/1986.

6. Data dalla quale le azioni assegnate in concambio partecipano agli utili

Le azioni emesse dalla Società Beneficiaria in cambio delle azioni della Società Scissa annullate per effetto della Scissione avranno godimento regolare e, pertanto, attribuiranno ai loro possessori diritti identici a quelli spettanti ai possessori delle azioni in circolazione al momento della loro emissione, con retrodatazione del momento a decorrere dal quale le suddette azioni partecipano agli utili a decorrere dal primo giorno dell'anno solare/esercizio sociale nel corso del quale si produrrà l'efficacia civilistica della Scissione, ai sensi del combinato disposto degli art. 2501-ter, co. 1, n. 5 e dell'articolo 2506-quater co. 2 c.c., e, quindi, presumibilmente dal 1° gennaio 2018.

7. Trattamento riservato a particolari categorie di soci o ai possessori di titoli diversi dalle azioni.

Né la Società Beneficiaria né la Società Scissa hanno particolari categorie di soci né esistono possessori di strumenti finanziari diversi dalle azioni.

8. Vantaggi particolari in favore degli amministratori

Non sono previsti vantaggi particolari a favore degli amministratori delle Società partecipanti alla Scissione.

8. Riflessi tributari dell'operazione

L'operazione è neutra ai fini fiscali e, pertanto, non costituisce presupposto per il realizzo né di plusvalenze né di minusvalenze a carico delle società partecipanti e dei loro azionisti. L'operazione stessa è soggetta all'imposta di registro in misura fissa.

* * * *

Sono fatte salve variazioni, integrazioni, aggiornamenti anche numerici del presente Progetto così come dello Statuto della Società Beneficiaria e della Società Scissa qui allegati, eventualmente richiesti dall'Autorità d'Ambito, ovvero in sede di iscrizione nel Registro delle Imprese, ovvero connessi e/o conseguenti alle operazioni previste nel presente Progetto.

Ancona, lì 29.06.2017

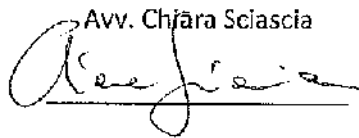
Multiservizi S.p.A.
Il Presidente del C.d.A.
Avv. Chiara Sciascia

Anconambiente S.p.A.
Il Presidente del C.d.A.
Dott. Antonio Gitto

ALLEGATI

1. Statuto Anconambiente S.p.A. post scissione;
2. Statuto Multiservizi S.p.A. post scissione;
3. Descrizione analitica del compendio oggetto di scissione;
- 3.1. Cespiti compendio scisso;
4. Autorizzazioni, permessi e certificazioni relative al Compendio Scisso;
5. Dettaglio degli immobili compresi nel Compendio Scisso;
6. Dettaglio dei beni mobili e marchi registrati compresi nel Compendio Scisso;
7. Dettaglio dei contratti attivi e passivi compresi nel Compendio Scisso.



ACC-19

STATUTO DELLA SOCIETÀ PER AZIONI "ANCONAMBIENTE"

TITOLO I
DENOMINAZIONE-OGGETTO-SEDE-DURATA

Articolo 1

Denominazione e caratteri istituzionali

1.1—E' costituita, in conformità alla normativa europea ed interna in tema di servizi pubblici locali a rilevanza economica e per l'erogazione dei medesimi all'utenza, una Società per azioni a totale capitale pubblico locale, avente la denominazione sociale: "ANCONAMBIENTE S.p.A."

1.2—Sono e possono essere azionisti della "ANCONAMBIENTE S.p.A." solo soggetti pubblici ed in particolare Enti pubblici territoriali che accettino di affidare ad essa, per il territorio di rispettiva competenza, i servizi descritti nell'oggetto sociale. Nella Società non potranno in futuro entrare a far parte soggetti privati o comunque soggetti diversi da quelli sopra descritti e ciò nemmeno a seguito di operazioni straordinarie quali fusione, scissione trasformazione anche eterogenea ripiano o aumento di capitale.

1.3— La Società opera secondo il modello c.d. "in house providing", così come definito dalla normativa europea ed interna in tema di relazioni tra enti pubblici e soggetti affidatari di servizi.

1.4— Stante la natura a totale capitale pubblico locale della Società, possono essere Soci gli enti territoriali individuati dalla normativa vigente dell'ordinamento delle autonomie locali, nonché, se la legge lo consente, altri enti pubblici. La titolarità del capitale sociale da parte degli enti locali Soci è finalizzata alla gestione dei servizi e comporta il perseguimento di finalità comuni a tutti i Soci.

1.5— La "ANCONAMBIENTE S.p.A.", in quanto operante nel regime c.d. "in house providing", si conforma, nella relazione con gli enti Soci, al principio secondo cui le Società c.d. "in house providing" ricevono affidamenti diretti di contratti pubblici dalle amministrazioni che esercitano su di esse il controllo analogo o da ciascuna delle amministrazioni che esercitano su di esse il controllo analogo congiunto solo se non vi sia partecipazione di capitali privati, ad eccezione di quella prescritta da norme di legge e che avvenga in forme che non comportino controllo o potere di veto, né l'esercizio di un'influenza determinante sulla Società controllata.

1.6— Ai fini del requisito del c.d. "controllo analogo", così come richiesto dalla normativa interna ed europea per l'esatta configurazione del modello c.d. "in house providing" sopra richiamato, gli enti che affidano servizi alla Società esercitano poteri di direzione, coordinamento e supervisione dell'attività della "ANCONAMBIENTE S.p.A." con le modalità definite dal presente Statuto, dalla convenzione stipulata a norma del successivo comma 1.6 e dai contratti di servizio.

1.7— Gli enti Soci, anche in deroga all'Art. 2380 bis Cod. Civ. così come consentito dall'Art. 16 comma 2° lett. a) del D.Lgs.n° 175/16 ed eventualmente per il tramite di appositi patti parasociali da stipulare per periodi corrispondenti alla durata degli affidamenti secondo quanto ammesso dall'ulteriore lettera c) del medesimo Art. 16 comma 2° lett. a) del D.Lgs.n° 175/16, esercitano sulla Società il c.d. "controllo analogo" a quello esercitato

sui propri apparati organizzativi e funzionali, anche attraverso il coordinamento delle rispettive condotte all'interno dell'Assemblea dei Soci, al fine di:

- a) definire indirizzi operativi sui servizi affidati alla luce dei quali il Consiglio d'amministrazione adatterà l'operato delle strutture gestionali societarie;
- b) esercitare il controllo di efficacia complessiva dei servizi affidati dai Comuni e di acquisire "report periodici", redatti a cura del Consiglio d'Amministrazione della Società, sui principali indicatori della "ANCONAMBIENTE S.p.A." relativi ai servizi stessi;
- c) accedere agli atti e documenti indispensabili ed effettuare ispezioni, secondo le modalità definite con apposito regolamento approvato dal Consiglio d'amministrazione;
- d) chiedere motivatamente la convocazione dell'Assemblea societaria e di riunirsi in vista dello svolgimento delle Assemblee per definire posizioni comuni sulle deliberazioni da assumere in tale sede;

1.8 – In attuazione di quanto previsto dal comma precedente, l'Assemblea ordinaria fornisce al Consiglio d'amministrazione indirizzi vincolanti sui seguenti oggetti: piano industriale (costituito dal piano-programma, dal bilancio economico di previsione pluricennale e dal bilancio economico di previsione annuale) ed altri eventuali documenti programmatici; bilancio di sostenibilità, ambientale, sociale; codice etico, carte dei servizi, indagini di "customersatisfaction"; schemi generali dei contratti di servizio.

1.9 – Ciascun ente che affida servizi alla "ANCONAMBIENTE S.p.A." è titolare di poteri propulsivi nei confronti del Consiglio d'amministrazione, consistenti in proposte di specifiche iniziative inerenti all'esecuzione del contratto di servizio stipulato, sempre nel rispetto dell'economicità della gestione del servizio.

1.10 – Rimane sempre ferma la facoltà della "ANCONAMBIENTE S.p.A." di essere affidataria di servizi per il tramite di accordi tra enti ed amministrazioni aggiudicatrici nell'ambito del settore pubblico, secondo la normativa comunitaria ed interna in tema di c.d. "partenariato pubblico – pubblico".

1.11 La "ANCONAMBIENTE S.p.A.", ai fini del requisito della c.d. "autoproduzione", così come richiesto dalla normativa interna ed europea per l'esatta configurazione del modello c.d. "in house providing", si conforma al principio secondo cui oltre l'ottanta per cento del fatturato della "ANCONAMBIENTE S.p.A." medesima sia effettuato nello svolgimento dei compiti ad essa affidati dall'ente pubblico o dagli enti pubblici Soci e che la produzione ulteriore rispetto al suddetto limite di fatturato sia consentita solo a condizione che la stessa permetta di conseguire economie di scala o altri recuperi di efficienza sul complesso dell'attività principale della Società, precisandosi, a tal fine, che:

- a) il mancato rispetto del limite quantitativo – costituito dal fatturato in misura superiore all'ottanta per cento effettuato nello svolgimento di compiti affidati alla Società dall'ente pubblico o dagli enti pubblici Soci – costituisce grave irregolarità ai sensi dell'articolo 2409 del codice civile e della pertinente normativa speciale in tema di Società a partecipazione pubblica;
- b) nel caso in cui il predetto limite quantitativo risulti inosservato, la Società può sanare l'irregolarità se, entro tre mesi dalla data in cui la stessa si è manifestata, rinunci a una parte dei rapporti di fornitura con soggetti terzi,

sciogliendo i relativi rapporti contrattuali, ovvero rinunci agli affidamenti diretti da parte dell'ente o degli enti pubblici Soci, sciogliendo i relativi rapporti. In quest'ultimo caso le attività precedentemente affidate alla Società controllata devono essere riaffidate, dall'ente o dagli enti pubblici Soci, mediante procedure competitive regolate dalla disciplina in materia di contratti pubblici, entro i sei mesi successivi allo scioglimento del rapporto contrattuale, stabilendosi che, comunque, nelle more dello svolgimento delle procedure di gara i beni o servizi continueranno ad essere forniti dalla stessa Società controllata.

c) nel caso di rinuncia agli affidamenti diretti, la Società può continuare la propria attività, ferme rimanendo le decisioni degli enti Soci in ordine alla permanenza della legittimità della partecipazione ovvero all'eventuale accertamento della causa di scioglimento della Società medesima;

d) a seguito della cessazione degli affidamenti diretti, perdono efficacia le clausole del presente statuto e gli eventuali patti parasociali finalizzati a realizzare i requisiti del controllo analogo.

1.12 – Gli affidamenti in favore della “**ANCONAMBIENTE S.p.A.**” di servizi disponibili sul mercato in regime di concorrenza, operati nel regime c.d. “*in houseproviding*”, avvengono, ferma rimanendo la ricorrenza dei presupposti nei termini richiamati nei commi che precedono, all'esito della preventiva valutazione da parte degli enti affidanti della congruità economica dell'offerta formulata da parte della “**ANCONAMBIENTE S.p.A.**” medesima, avuto riguardo all'oggetto e al valore della prestazione, dando conto nella motivazione del provvedimento di affidamento delle ragioni del mancato ricorso al mercato, nonché dei benefici per la collettività della forma di gestione prescelta, anche con riferimento agli obiettivi di universalità e socialità, di efficienza, di economicità e di qualità del servizio, nonché di ottimale impiego delle risorse pubbliche.

1.13– La “**ANCONAMBIENTE S.p.A.**”, fermo rimanendo tutto quanto sopra, è tenuta all'acquisto di lavori, beni e servizi secondo la disciplina del diritto europeo ed interno degli appalti pubblici e delle concessioni.

Articolo 2

Oggetto sociale

2.1 La Società ha per oggetto l'organizzazione, la gestione e l'esecuzione di servizi destinati a rispondere ad esigenze pubbliche nei settori della tutela di igiene urbana, ambientale, dell'energia e settori ad essi complementari e simili nell'ambito del territorio dei Comuni Soci e, su specifica autorizzazione dell'Assemblea, anche al di fuori di tale ambito, purché nel rispetto del modello c.d. “*in houseproviding*”, nei termini richiamati dall'articolo che precede.

2.2 – La Società potrà in particolare:

- a) gestire i servizi per la raccolta, pesatura, caricamento, trasporto e lo smaltimento dei rifiuti urbani ed assimilati speciali non pericolosi e pericolosi, compresi sia lo spazzamento, la pulizia ed il diserbo di strade ed aree pubbliche anche adibiti a verde nonché la loro eventuale manutenzione, sia la rimozione neve, nonché realizzare e gestire i relativi impianti ed opere;
- b) gestire i servizi per la raccolta, pesatura, caricamento, trasporto, stoccaggio e il trattamento, lo smaltimento di rifiuti speciali anche pericolosi,

compreso il servizio di riciclaggio degli inerti, realizzare bonifiche ambientali nonché realizzare e gestire i relativi impianti ed opere;

c) gestire impianti fissi e mobili, stazioni di trasferimento e conferimento di rifiuti raccolti in modo differenziato, impianti di stoccaggio di trattamento chimico-fisico e/o biologico, impianti di discarica per rifiuti urbani tal quali o trattati, inerti-speciali-pericolosi, impianti di termo distruzione;

d) gestire ed erogare servizi complementari a quelli di igiene urbana ed ambientali, come ad esempio: espurgo pozzi neri e pozzetti stradali, derattizzazione, demuscazione e disinfestazione ambienti pubblici, pulizia dei mercati comunali, lavaggio e disinfezione dei gabinetti ed orinatoi pubblici, realizzazione, manutenzione e gestione del verde pubblico, delle fontane e delle spiagge;

e) gestire i servizi concernenti la produzione, il trasporto, la distribuzione, l'acquisto e la cessione di energia elettrica nonché realizzare i relativi impianti ed opere;

f) realizzare e gestire impianti per il teleraffreddamento, il teleriscaldamento, e la produzione combinata di calore ed energia elettrica, nonché realizzare e gestire le reti di distribuzione del calore ed energia elettrica per tutti gli usi;

g) gestire i servizi di illuminazione pubblica, dei sistemi semaforici e di illuminazione votiva nei cimiteri, compresa la realizzazione dei relativi impianti ed opere;

h) gestire le attività cimiteriali e funerarie, compresi il trasporto funebre, la cremazione e ogni attività per l'ampliamento, modifica o costruzione di nuove strutture cimiteriali nonché la realizzazione dei relativi impianti;

i) prestare servizi in materia di risparmio energetico compresa la gestione calore, la gestione impianti termici e relative attività di manutenzione e di controllo ai singoli Comuni Soci;

j) provvedere alla progettazione, attuazione, costruzione, gestione, manutenzione e rinnovo di centrali, impianti e reti tecnologiche di qualsiasi tipo;

k) eseguire la progettazione, l'attuazione e la successiva gestione e manutenzione di opere pubbliche, di opere di urbanizzazione, reti e impianti tecnologici di qualsiasi tipo;

l) gestire altri servizi ambientali di supporto e servizi comunque connessi all'assetto del territorio;

m) eseguire la rimozione forzata dei veicoli ed il soccorso stradale;

n) accertare le violazioni in materia di rifiuti mediante l'istituzione di ispettori ambientali;

o) svolgere servizi di gestione affitto e locazione di beni mobili ed immobili di qualsiasi genere e natura.

2.2 – La Società potrà altresì:

a) assumere la gestione del servizio di pubblicità e pubbliche affissioni, compreso l'accertamento e la riscossione dei relativi tributi;

b) assumere la riscossione della tariffa relativa al ciclo dei rifiuti solidi urbani ai sensi dell'articolo 117 del D.Lgs. 267/2000 e successive modifiche ed integrazioni o rinnovamenti a seguito di normativa di settore;

c) provvedere, anche in collaborazione con altri soggetti, imprese o istituti di ricerca, a studi, iniziative, ricerche al fine di promuovere e migliorare le conoscenze e le tecnologie dei settori, ivi compresa la formazione professionale.

2.3 – La Società potrà porre in essere ed esercitare qualsiasi attività o servizio anche di studio strettamente connesso, ausiliario, strumentale, accessorio o complementare rispetto alle attività di cui sopra.

2.4 – Al solo fine del raggiungimento dello scopo sociale ed in via funzionale e strumentale allo stesso, la Società potrà realizzare e gestire le attività di cui sopra direttamente, in concessione, in appalto o in qualsiasi altra forma nel rispetto delle procedure stabilite dalla disciplina in tema di aggiudicazione di contratti pubblici di appalto o di concessione e con i limiti territoriali, imposti dall'Ente o dagli Enti Pubblici Soci che la controllano.

2.5 – La Società potrà effettuare altre attività economiche accessorie, purché direttamente strumentali alle attività degli Enti Locali Soci, coerenti con l'oggetto sociale fondamentale e comunque di entità economica non prevalente in relazione ai servizi pubblici gestiti in autoproduzione.

2.6 – La Società potrà inoltre promuovere previo parere favorevole dell'Assemblea Intercomunale la costituzione o assumere sia direttamente che indirettamente interessenze, quote o partecipazioni in altre imprese, Società, consorzi ed enti in genere aventi oggetto analogo, affine o comunque connesso al proprio, sia italiane che estere. Le Società controllate non possono, in ogni caso, creare a loro volta organismi societari, senza previo consenso della Società. La Società potrà anche entrare in associazioni di imprese, assumere ed affidare lavori, appalti e servizi, gestire beni, complessi di beni e di strutture di terzi sempre con il parere favorevole dell'Assemblea Intercomunale. La Società potrà altresì compiere tutte le operazioni di carattere tecnico, commerciale, industriale, mobiliare, immobiliare e finanziario, inclusa la prestazione e/o l'ottenimento di garanzie reali e personali, ritenute necessarie ed utili per l'esercizio dell'oggetto sociale e il raggiungimento degli scopi sociali. La Società non potrà in alcun caso svolgere attività riservate alle banche o ad altri intermediari autorizzati ai sensi delle leggi vigenti in materia bancaria, creditizia e finanziaria. Le attività di cui agli artt. 106 e 113 del D.Lgs 1 settembre 1993, n. 385 integrato dal D.M. 6 luglio 1994 non saranno esercitate a contatto con il pubblico né in via prevalente.

2.7 – Il Consiglio di Amministrazione della Società predispone specifici programmi di valutazione del rischio di crisi aziendale e ne informano l'assemblea nell'ambito della relazione sul governo societario.

2.8 – Fatte salve le funzioni degli organi di controllo previsti a norma di legge e di statuto, l'Assemblea dei Soci valuta l'opportunità di integrare, in considerazione delle dimensioni e delle caratteristiche organizzative nonché dell'attività svolta, gli strumenti di governo societario con i seguenti:

a) regolamenti interni volti a garantire la conformità dell'attività della Società alle norme di tutela della concorrenza, comprese quelle in materia di concorrenza sleale, nonché alle norme di tutela della proprietà industriale o intellettuale;

b) apposito ufficio di controllo interno strutturato secondo criteri di adeguatezza rispetto alla dimensione e alla complessità dell'impresa sociale, che collabora con l'organo di controllo statutario, riscontrando tempestivamente le richieste da questo provenienti, e trasmette periodicamente all'organo di controllo statutario relazioni sulla regolarità e l'efficienza della gestione;

c) codici di condotta propri, o adesione a codici di condotta collettivi aventi a oggetto la disciplina dei comportamenti imprenditoriali nei confronti di consumatori, utenti, dipendenti e collaboratori, nonché altri portatori di legittimi interessi coinvolti nell'attività della Società;

d) programmi di responsabilità sociale d'impresa, in conformità alle raccomandazioni della Commissione dell'Unione europea.

2.9 Gli strumenti eventualmente adottati ai sensi del comma 2.8 che precede sono indicati nella relazione sul governo societario che la Società predispone annualmente, a chiusura dell'esercizio sociale e pubblica contestualmente al bilancio d'esercizio.

2.10 – Qualora la Società non integri gli strumenti di governo societario con quelli di cui al comma 2.8 danno conto delle ragioni all'interno della relazione sul governo societario.

2.11 – Qualora emergano, nell'ambito dei programmi di valutazione del rischio di cui al comma 2.7 che precede, uno o più indicatori di crisi aziendale, il Consiglio di Amministrazione adotta senza indugio i provvedimenti necessari al fine di prevenire l'aggravamento della crisi, di correggerne gli effetti ed eliminarne le cause, attraverso un idoneo piano di risanamento.

2.12 Quando si determini la situazione di crisi, la mancata adozione di provvedimenti adeguati, da parte dell'organo amministrativo, costituisce grave irregolarità ai sensi dell'articolo 2409 del codice civile.

2.13 – Non costituisce provvedimento adeguato, ai sensi del comma 2.12 che precede, la previsione di un ripianamento delle perdite da parte dell'amministrazione o delle amministrazioni pubbliche socie, anche se attuato in concomitanza a un aumento di capitale o ad un trasferimento straordinario di partecipazioni o al rilascio di garanzie o in qualsiasi altra forma giuridica, a meno che tale intervento sia accompagnato da un piano di ristrutturazione aziendale, dal quale risulti comprovata la sussistenza di concrete prospettive di recupero dell'equilibrio economico delle attività svolte, approvato ai sensi del comma 4, anche in deroga al comma.

Articolo 3

Sede

3.1– La Società ha sede in Ancona.

3.2– Potranno essere istituite e/o soppresses, nei modi di legge, sia in Italia, sia all'Estero, sedi secondarie ed unità locali per il raggiungimento dei fini istituzionali.

3.3 – La decisione di istituire modificare o sopprimere sedi secondarie della Società, nei limiti di territorialità di cui al comma precedente e della diretta strumentalità delle stesse alla migliore erogazione dei servizi pubblici gestiti, in autoproduzione, per l'Ente o gli Enti Soci, compete all'Assemblea dei Soci.

Articolo 4

Durata

4.1 – La durata della Società è fissata sino al 2050 per deliberazione dell'Assemblea straordinaria dei Soci.

Articolo 5

Controllo dei Soci e degli Enti Affidatari

5.1 – I Soci esercitano sulla Società un controllo analogo a quello esercitato sui propri servizi, attraverso i poteri di direzione, coordinamento e supervisione dell'attività della "ANCONAMBIENTE S.p.A." con le modalità definite dal presente Statuto.

5.2 – L'esercizio di tali poteri avviene anche in deroga all'Art. 2380 bis Cod. Civ. secondo quanto previsto nell'Art. 1 che precede del presente Statuto.

TITOLO II CAPITALE

Articolo 6 Capitale sociale

6.1– Il capitale sociale è determinato in Euro ~~2.607.040,00~~ ~~(due milioni seicento settantaquattro e quaranta virgola zero zero)~~ rappresentato da numero ~~260.704~~ ~~(duecentosessantamila settecentoquattro)~~ azioni del valore nominale di Euro 10,00 (dieci virgola zero zero) cadauna.

6.2– La Società è a totale capitale pubblico giusto quanto previsto all'Art. 1 che precede del presente Statuto. La quota di partecipazione del Comune di Ancona dovrà in ogni caso essere superiore alla metà del capitale sociale. Gli altri Soci enti pubblici potranno essere iscritti nel Libro Soci solo se affidano o concedono alla Società l'esercizio di almeno uno dei servizi pubblici che ricentrano nel suo oggetto sociale, anche tramite organismi previsti dalla legge.

Nel caso in cui un Socio revochi o non rinnovi l'affidamento o la concessione alla Società dei servizi detti, lo stesso dovrà rendersi contestualmente disponibile a cedere le sue azioni agli altri Soci secondo il valore determinato sulla scorta dei criteri dettati dall'art. 10 del presente Statuto.

6.3– Il capitale sociale può essere aumentato anche a fronte del conferimento di beni o di crediti da parte dei Soci.

Articolo 7 Azioni

7.1– Le azioni sono nominative e conferiscono ai loro possessori uguali diritti.

7.2– Le azioni sono indivisibili e ciascuna di esse dà diritto ad un voto in Assemblea. La Società non ha obbligo di emettere titoli azionari. Essa può emettere certificati provvisori sottoscritti dal Presidente.

7.3 – In sede di aumento del capitale sociale, in ogni caso esclusivamente riservata all'Ente o agli Enti pubblici, i Soci hanno diritto di opzione nella sottoscrizione di azioni di nuova emissione, in proporzione al numero di azioni possedute rilevabile dall'iscrizione nel libro dei Soci alla data di deliberazione dell'aumento del capitale sociale.

7.4– Il termine di diritto di opzione di cui all'articolo 2441 del Codice Civile è fissato in sessanta giorni.

7.5– In caso di aumento del capitale sociale, l'Assemblea straordinaria può deliberare l'emissione di azioni aventi diritti diversi da quelli delle azioni già emesse, ai sensi dell'articolo 2348 del Codice Civile, compatibilmente con la natura e le finalità della Società



7.6 – La Società, previa delibera Assembleare, può provvedere all'acquisto di azioni proprie, in conformità agli artt. 2357, 2357 bis, ter, quater del Codice Civile.

Articolo 8

Prelazione – Gradimento

8.1– Qualora un Socio intenda trasferire a terzi, necessariamente ricadenti tra le categorie di soggetti indicati nel precedente articolo 1, co. 2, in tutto o in parte, a qualsiasi titolo le proprie azioni o i diritti sulle emittende azioni in caso di aumento del capitale sociale, deve preventivamente a mezzo di lettera raccomandata A.R. da inviare al Presidente del Consiglio di Amministrazione, dare comunicazione dell'offerta agli altri Soci, specificando il nome del terzo o dei terzi disposti all'acquisto e le condizioni di vendita e se la prelazione può essere esercitata anche su una parte soltanto dei titoli.

8.2– Il Presidente del Consiglio di Amministrazione, entro 10 (dieci) giorni dalla proposta di vendita, provvede a darne comunicazione scritta a tutti i Soci.

8.3– I Soci che intendono esercitare il diritto di prelazione, entro 30 (trenta) giorni dal ricevimento della comunicazione di cui al comma precedente, debbono comunicare a mezzo raccomandata A.R. indirizzata al Presidente del Consiglio di Amministrazione la propria incondizionata volontà di acquistare, in tutto o in parte, le azioni o i diritti di opzione offerti in vendita. Il Presidente del Consiglio di Amministrazione entro 10 (dieci) giorni dal ricevimento provvede ad informare l'offerente e tutti i Soci a mezzo raccomandata A.R. delle proposte di acquisto pervenute.

8.4– Nel caso in cui l'offerta venga accettata da più Soci, le azioni o i diritti di opzione offerti in vendita, sono ad essi attribuiti in proporzione alla rispettiva partecipazione al capitale della Società.

8.5 – In caso di cessione di azioni a terzi o cessioni di diritti sulle emittende azioni, la cessione è subordinata al gradimento espresso dall'Assemblea Intercomunale dei Soci entro 15 (quindici) giorni dalla notifica del nominativo del cessionario.

8.6– l'organo amministrativo acquisito il parere favorevole di cui sopra, si atterra alle seguenti disposizioni:

- a) il cessionario deve essere ente pubblico territoriale a norma del T.U.F.L. Il cessionario deve subordinare l'acquisto all'affidamento alla Società di servizi pubblici locali;
- b) il cessionario deve garantire la propria solidità patrimoniale;
- c) qualunque altra valutazione consequenziale, strumentale e funzionale alle precedenti, l'organo amministrativo reputi necessaria per veder soddisfatto il requisito di cui all'articolo 1.2 del presente Statuto.

Articolo 9

Ulteriori disposizioni in tema di acquisto ed alienazione di azioni.

9.1 – Le operazioni, anche mediante sottoscrizione di un aumento di capitale o partecipazione a operazioni straordinarie, che comportino l'acquisto da parte di un'amministrazione pubblica di partecipazioni nella Società sono deliberate secondo le modalità di cui all'articolo 7, commi 1 e 2 del D.I.gs.n° 175/16 e s.m.i..

9.2 – L'eventuale mancanza o invalidità dell'atto deliberativo avente ad oggetto l'acquisto della partecipazione da parte della pubblica amministrazione acquirente rende inefficace il contratto di acquisto della partecipazione medesima.

9.3 – Gli atti deliberativi aventi ad oggetto l'alienazione o la costituzione di vincoli su partecipazioni sociali della "ANCONAMBIENTE S.p.A." sono adottati secondo le modalità di cui all'articolo 7, comma 1 del D.Lgs.n° 175/16 e s.m.i., ferma rimanendo l'osservanza dei principi di pubblicità, trasparenza e non discriminazione nonché l'ulteriore disciplina stabilita dall'Art. 10 comma 2° del D.Lgs.n° 175/16 e s.m.i..

9.4 – La mancanza o invalidità dell'atto deliberativo avente ad oggetto l'alienazione della partecipazione rende inefficace l'atto di alienazione della partecipazione.

Articolo 10

Versamenti

10.1 – I versamenti sulle azioni sono richiesti dal Consiglio di Amministrazione nei termini e nei modi che il Consiglio stesso reputa convenienti, fermo il disposto dell'articolo 2439 del Codice Civile.

9.2– A carico dei Soci in ritardo nei versamenti decorrerà l'interesse in ragione annua in misura pari al tasso ufficiale di sconto vigente, salvo quanto previsto dall'articolo 2344 del Codice Civile.

Articolo 11

Recesso

11.1 – Per la disciplina del recesso, si applicano le disposizioni di cui all'articolo 2437 e seguenti del Codice Civile, fatta eccezione per la determinazione del valore della partecipazione per la quale si utilizzerà un apposito bilancio da redigersi alla data di effetto del recesso con i criteri di cui all'art. 2423 del C.C. e seguenti.

TITOLO III

OBBLIGAZIONI E STRUMENTI FINANZIARI

Articolo 12

Emissione di obbligazioni

12.1 – La Società può emettere obbligazioni, in conformità all'articolo. 2410 del Codice Civile, ed in quanto compatibile con i caratteri istituzionali della Società. Spetta all'Assemblea determinare le modalità di emissione, di collocamento e di estinzione.

Articolo 13

Strumenti finanziari

13.1– La Società, in quanto compatibile con i caratteri istituzionali propri, può emettere strumenti finanziari partecipativi forniti di diritti patrimoniali od anche di diritti amministrativi, a fronte dell'apporto da parte dei Soci, anche di opera o servizi.

13.2 La competenza all'emissione e la relativa regolamentazione di tali strumenti finanziari è attribuita all'Assemblea Straordinaria.

Con la deliberazione di emissione vengono stabilite tutte le caratteristiche degli strumenti finanziari emessi in relazione all'apporto di ciascun conferente, precisando i diritti che essi conferiscono, le sanzioni in caso di inadempimento delle prestazioni promesse e stabilendo possibilità e modalità dell'eventuale legge di circolazione.

13.3– Gli strumenti finanziari emessi a fronte di prestazioni d'opera e di servizi non sono trasferibili.

13.4– Gli strumenti finanziari sono rappresentati da titoli di credito nominativi.

TITOLO IV

Articolo 14

Organi della Società

14.1 – Sono organi della Società:

- a) Assemblea dei Soci;
- b) Il Consiglio di Amministrazione;
- c) Il Presidente della Società;
- d) Il Collegio Sindacale.

14.2 E' posto divieto di istituire organi diversi da quelli previsti dalle norme generali in tema di Società.

Articolo 15

Assemblea

15.1 – L'Assemblea è composta da tutti i Soci iscritti nel libro relativo almeno cinque giorni prima di quello fissato per l'adunanza e che abbiano anche depositato i certificati azionari a norma di legge e con le modalità e nei termini stabiliti dal Consiglio di Amministrazione nell'avviso di convocazione. E' facoltà dei Soci depositare permanentemente i propri titoli azionari presso la Società.

Articolo 16

Deliberazioni dell'Assemblea

16.1 L'Assemblea, regolarmente costituita, rappresenta l'universalità dei Soci e le sue deliberazioni, non assunte in conformità alla legge ed al presente Statuto, potranno essere impugnate a norma dell'articolo 2377 del Codice Civile.

Articolo 17

Assemblea Ordinaria e Straordinaria

17.1– L'Assemblea è Ordinaria o Straordinaria ai sensi di legge.

17.2 L'Assemblea Ordinaria è convocata almeno una volta all'anno, per le incombenze di cui all'articolo 2364 del Codice Civile, entro centoventi giorni dalla chiusura dell'esercizio sociale e, qualora la Società sia tenuta alla redazione del bilancio consolidato o particolari esigenze relative alla struttura e all'oggetto della stessa lo richiedano, entro centottanta giorni dalla chiusura dell'esercizio medesimo.

17.3 – L'organo amministrativo dovrà comunque convocare l'Assemblea dei Soci in forma ordinaria:

a) entro il 31 gennaio di ogni anno al fine di illustrare ai Soci la attività programmatica e gli obiettivi della Società (*budget*), nonché ogni altra notizia utile in merito alla gestione dei servizi affidati direttamente alla Società stessa da parte dei Soci nei limiti delle direttive di cui ai singoli contratti; laddove le revisioni del budget importino una sostanziale alterazione o modificazione delle originarie poste, le stesse saranno assoggettate ad analoghe modalità autorizzatorie Assembleari;

b) entro il 31 gennaio di ogni anno al fine di relazionare sulla attività svolta, sulle iniziative intraprese di qualsiasi genere e natura nonché su ogni altra notizia di rilievo antecedente la chiusura dell'esercizio sociale nei limiti delle direttive di cui ai singoli contratti.

17.4 – L'Assemblea dovrà altresì essere convocata ai sensi e per gli effetti dell'articolo 2364, co. 1 sub. 5 del Codice Civile per l'esercizio di specifica attività autorizzatoria al compimento di atti ovvero di qualsivoglia operazione preliminare di competenza del Consiglio di Amministrazione, inerente le seguenti decisioni:

a) adozione di piani strategico-industriali e/o di progetti inerenti operazioni straordinarie strumentali al raggiungimento del fine sociale, nonché adozioni del piano pluriennale degli investimenti strutturali, allorché lo stesso sia distinto da un eventuale piano strategico industriale, ovvero ancora in caso di periodico adeguamento o modificazione o diversa scansione temporale delle operazioni economico finanziarie ivi previste, riferibili ai citati documenti strategici;

b) progetti di complessiva o sostanziale riorganizzazione aziendale, approvati e presentati dal Consiglio di amministrazione, ai sensi dell'articolo 2381, 3° co. del Codice Civile;

c) analisi annuale dell'adeguatezza della struttura organizzativa, amministrativa e contabile della Società, anche in relazione all'evoluzione gestionale ed operativa eventualmente presentata dal Consiglio di Amministrazione, ai sensi dell'articolo 2381 del Codice Civile;

d) analisi dello stato di attuazione del piano degli investimenti e/o del piano strategico-industriale, in relazione alle tempistiche in esso sviluppate ed alla dinamica delle manifestazioni economico-finanziaria attese, da effettuarsi, previa deliberazione del Consiglio di Amministrazione, almeno una volta all'anno, eventualmente in occasione dell'approvazione del bilancio di esercizio;

e) acquisizione e/o dismissione di partecipazioni societarie o in altri organismi associativi, per quote pari o superiori al 2% del capitale sociale o del fondo di dotazione di tali partecipazioni gli amministratori daranno specifica informazione nella nota integrativa di bilancio;

f) decisioni inerenti gli atti acquisitivi, costitutivi o traslativi di diritti reali e immobiliari e di concessione di garanzie reali e personali, di qualsivoglia importo;

g) stipulazione e/o modifiche non aventi contenuto meramente tecnico, ovvero obbligatorio ai sensi di legge, dei contratti o delle convenzioni di servizio con l'Ente o gli Enti pubblici Soci affidanti;

h) stipulazione di patti parasociali in Società partecipate di cui agli artt. 2341 bis e ter del Codice Civile.

17.5– L'Assemblea può essere convocata tutte le volte che il Consiglio di Amministrazione lo ritenga opportuno o quando ne sia fatta richiesta ai sensi



delle disposizioni di legge oppure quando all'organo amministrativo ne sia fatta richiesta, con gli argomenti da trattare, dai Soci che rappresentino almeno il 5 (cinque) per cento del capitale sociale. Il luogo di convocazione dell'Assemblea, sia ordinaria che straordinaria, è nella sede sociale o anche altrove, ma sempre nel territorio della Repubblica Italiana, secondo quanto indicato nell'avviso di convocazione.

Articolo 18

Modalità di convocazione dell'assemblea

18.1 - Le assemblee, sia ordinarie che straordinarie, sono convocate mediante avviso spedito ai Soci almeno otto giorni prima del giorno fissato per l'Assemblea. L'avviso può essere spedito con qualsiasi sistema di comunicazione, (raccomandata a/r, fax, telegramma, posta elettronica), purché garantiscano la prova dell'avvenuto ricevimento.

18.2- In mancanza delle formalità suddette, le assemblee si reputano regolarmente costituite quando è presente o rappresentato l'intero capitale sociale e sono intervenuti la maggioranza degli Amministratori in carica e dei componenti in carica del collegio sindacale.

18.3- Tuttavia, in tale ipotesi, ciascuno degli intervenuti può opporsi alla discussione degli argomenti sui quali non si ritenga sufficientemente informato.

Articolo 19

Intervento in Assemblea

19.1 - Possono intervenire all'Assemblea i Soci che alla data dell'Assemblea stessa risultino regolarmente titolari di azioni aventi diritto di voto, ovvero di strumenti finanziari partecipativi aventi diritti di voto su argomenti posti all'ordine del giorno.

19.2- Chi intende intervenire all'Assemblea è tenuto a depositare presso la sede sociale o le banche indicate nell'avviso di convocazione, entro cinque giorni dalla data fissata per l'Assemblea, le azioni e i certificati rappresentativi degli strumenti finanziari aventi diritto di voto. Le azioni ed i certificati di cui è stato effettuato il deposito non possono essere ritirate prima che l'Assemblea abbia avuto luogo. Il deposito effettuato per la prima convocazione vale anche per le successive.

19.3- Il Socio o il titolare di strumenti finanziari partecipativi, che abbia diritto di intervento all'Assemblea, può farsi rappresentare con semplice delega scritta, apposta anche in calce all'avviso di convocazione, da altra persona fisica o giuridica, ferme restando le limitazioni di cui all'articolo 2372 del Codice Civile.

19.4- Spetta al presidente dell'Assemblea constatare la regolarità delle deleghe e in genere il diritto di intervento all'Assemblea.

Articolo 20

Esercizio del diritto di voto

20.1 - Ogni azione attribuisce il diritto di voto, fermo il disposto del secondo comma dell'articolo 2351 del Codice Civile.

Articolo 21

Quorum costitutivi e deliberativi dell'Assemblea

21.1 – In prima adunanza, l'Assemblea Ordinaria è regolarmente costituita con la presenza di tanti Soci che rappresentino almeno la metà del capitale sociale, escluse dal computo le azioni a voto limitato, se esistenti. Essa delibera con il voto favorevole della maggioranza assoluta dei voti presenti o rappresentati ad esclusione delle decisioni relative all'art. 16.4 lettere a) e b) per le quali l'Assemblea delibera con voto favorevole della maggioranza qualificata dei due terzi dei Soci partecipanti alla assemblea.

In seconda convocazione l'Assemblea Ordinaria è regolarmente costituita qualunque sia la parte di capitale rappresentata dai Soci intervenuti e delibera a maggioranza assoluta dei voti presenti o rappresentati ad esclusione delle decisioni relative all'art. 16.4 lettere a) e b) per le quali l'Assemblea delibera con voto favorevole della maggioranza qualificata dei due terzi dei Soci partecipanti alla assemblea.

21.2 L'Assemblea Straordinaria, sia in prima convocazione, sia in seconda convocazione, si costituisce e delibera con il voto favorevole di tanti Soci che rappresentino più della metà del capitale sociale.

21.3– Le deliberazioni sono prese per alzata di mano.

Articolo 22

Presidenza dell'Assemblea

22.1– L'Assemblea è presieduta dal Presidente del Consiglio di Amministrazione, o in caso di sua assenza o impedimento, da altra persona designata dai Soci intervenuti.

23.2 Il Presidente dell'Assemblea è assistito da un segretario anche non Socio, eletto dagli intervenuti, salvo che per disposizioni di legge o per volontà del Presidente il verbale non debba essere redatto da notaio.

Articolo 23

Verbale delle deliberazioni dell'Assemblea

23.1 –Le deliberazioni delle assemblee sono constatate da processo verbale sottoscritto da chi ha presieduto e dal segretario o dal notaio.

Articolo 24

Procedimento assembleare: svolgimento dei lavori

24.1– L'Assemblea deve svolgersi con modalità tali che tutti coloro che hanno il diritto di parteciparvi possano rendersi conto in tempo reale degli eventi, formare liberamente il proprio convincimento ed esprimere liberamente e tempestivamente il proprio voto. Le modalità di svolgimento dell'Assemblea non possono contrastare con le esigenze di una corretta e completa verbalizzazione dei lavori.

24.2– L'Assemblea può svolgersi anche in più luoghi, contigui o distanti, audio/video collegati, con modalità delle quali dovrà essere dato atto nel verbale, a condizione che siano rispettati il metodo collegiale e i principi di buona fede e di parità di trattamento dei Soci. In tal caso, è necessario che:

a) sia consentito al Presidente dell'Assemblea, anche a mezzo del proprio ufficio di presidenza, di accertare inequivocabilmente l'identità e la legittimazione degli intervenuti, regolare lo svolgimento dell'adunanza, constatare e proclamare i risultati della votazione;

b) sia consentito al soggetto verbalizzante di percepire adeguatamente gli eventi Assembleari oggetto di verbalizzazione;

- c) sia consentito agli intervenuti di partecipare in tempo reale alla discussione e alla votazione simultanea sugli argomenti all'ordine del giorno;
- d) ove non si tratti Assemblea totalitaria, vengano indicati nell'avviso di convocazione i luoghi audio/video collegati a cura della Società, nei quali gli intervenuti possano affluire, dovendosi ritenere svolta la riunione nel luogo ove siano presenti il presidente e il soggetto verbalizzante.

TITOLO V

AMMINISTRAZIONE

Articolo 25

Amministrazione della Società

25.1 L'amministrazione della Società è affidata ad un Consiglio di Amministrazione composto da un numero variabile di consiglieri non superiore a cinque compreso il presidente, salvi i vincoli di legge in tema di numero di componenti dell'organo collegiale di amministrazione.

25.2 – Essi durano in carica tre esercizi, sono rieleggibili e scadono alla data dell'Assemblea convocata per l'approvazione del bilancio relativo all'ultimo esercizio della loro carica.

25.3 – Prima di procedere alla nomina degli amministratori con le modalità di seguito indicate, l'Assemblea determinerà il numero dei componenti il Consiglio di Amministrazione nei limiti suddetti.

25.4– La nomina della maggioranza degli amministratori compresa quella del Presidente del Consiglio di Amministrazione, è riservata al Comune di Ancona, ai sensi dell'articolo 2449 del Codice Civile.

25.5 – Il provvedimento di nomina ovvero di revoca adottato, ai sensi dell'Art. 2449 del codice civile, è efficace dalla data di ricevimento, da parte della Società, della comunicazione del medesimo provvedimento di nomina o di revoca. E' fatta salva l'applicazione dell'articolo 2400, secondo comma, del codice civile.

25.6 – La mancanza o invalidità del provvedimento interno di nomina o di revoca rileva come causa di invalidità dell'atto di nomina o di revoca anche nei confronti della Società.

25.6– E' invece riservata ai Soci di minoranza la nomina in sede di Assemblea dei Soci dei restanti amministratori.

25.7 – I componenti del Consiglio di Amministrazione della "ANCONAMBIENTE S.p.A." devono comunque possedere i requisiti di onorabilità, professionalità e autonomia stabiliti dalla specifica disciplina di fonte legale ovvero regolamentare ovvero ancora amministrativa.

25.8 – Nella scelta degli amministratori della "ANCONAMBIENTE S.p.A.", i Soci assicurano il rispetto del principio di equilibrio di genere, almeno nella misura di un terzo, da computare sul numero complessivo delle designazioni o nomine effettuate in corso d'anno, stabilendosi, altresì, che attesa la composizione collegiale dell'organo di amministrazione, la scelta degli amministratori deve essere effettuata nel rispetto dei criteri stabiliti dalla L. n° 120/11 e s.m.i.

25.9 – Restano ferme le disposizioni in materia di inconfiribilità ed incompatibilità degli incarichi di cui al D.Lgs.n° 39/13 e s.m.i.

25.10 – Se nel corso dell'esercizio vengono a mancare uno o più amministratori, essi saranno sostituiti dai Soci cui compete la loro nomina, nel rispetto delle proporzioni di cui ai commi 2, 3 e 4 del presente articolo.

Articolo 26

Vice Presidente e Segretario

26.1 – Il Consiglio di Amministrazione può designare al proprio interno un componente con funzioni vicarie del Presidente, esclusivamente ai fini dell'incombente di sostituzione del Presidente in caso di assenza o impedimento.

26.2 – La designazione alla carica di Vice Presidente e lo svolgimento di tale incarico non danno luogo comunque ad alcun compenso aggiuntivo in favore del Consigliere designato ed incaricato.

26.3 – Il Consiglio di Amministrazione può nominare un Segretario anche tra persone estranee al Consiglio stesso.

Articolo 27

Convocazione del Consiglio di Amministrazione

27.1– Il Consiglio di Amministrazione è convocato dal Presidente, tutte le volte che lo giudichi necessario, mediante lettera raccomandata A.R. o telegramma o telefax o posta elettronica con avviso di ricevimento contenente l'indicazione del giorno, del luogo e dell'ora dell'adunanza e l'elenco delle materie da trattare; la convocazione può essere fatta anche mediante altri mezzi purché venga garantita la prova dell'avvenuto ricevimento; la convocazione deve essere spedita almeno tre giorni liberi prima dell'adunanza a ciascun amministratore e a ciascun sindaco effettivo; in caso di urgenza la comunicazione potrà avvenire mediante telegramma o telefax o posta elettronica con avviso di ricevimento da spedirsi almeno un giorno prima della riunione.

In caso di assenza o di impedimento del Presidente, il Consiglio di Amministrazione è convocato e presieduto dal Vice Presidente, se nominato, o, in sua mancanza, dell'amministratore più anziano di età.

27.2– Il Consiglio di amministrazione deve altresì essere convocato quando ne sia fatta richiesta scritta motivata da uno dei consiglieri delegati o da almeno due amministratori o dal Collegio sindacale, per deliberare su uno o più specifici argomenti da essi ritenuti di particolare interesse.

27.3– Il Consiglio di Amministrazione sarà validamente costituito anche in assenza di convocazione, quando all'adunanza siano presenti tutti i consiglieri in carica e tutti i componenti in carica del collegio sindacale.

Articolo 28

Luogo di convocazione del Consiglio di Amministrazione

28.1– Il Consiglio di Amministrazione si raduna sia nella sede sociale, sia altrove.

28.2 – Il Consiglio di Amministrazione può riunirsi e validamente deliberare anche mediante mezzi di telecomunicazione, a condizione che tutti i partecipanti possano essere identificati da ciascuno di essi e sia loro consentito di seguire la discussione, di intervenire in tempo reale alla trattazione degli argomenti affrontati e di visionare, ricevere o trasmettere

documentazione. Qualora si verificchino tali presupposti, l'adunanza si considera tenuta nel luogo in cui si trovano il Presidente e il Segretario.

Articolo 29

Funzionamento del Consiglio di Amministrazione

29.1– Il Consiglio di Amministrazione è validamente costituito con la presenza della maggioranza degli amministratori in carica. Le deliberazioni del Consiglio di Amministrazione sono prese a maggioranza assoluta dei voti dei presenti; in caso di parità prevale il voto di chi presiede.

29.2 – Le deliberazioni sono constatate da processo verbale sottoscritto da chi ha presieduto e dal segretario.

Articolo 30

Poteri del Consiglio di Amministrazione

30.1– Il Consiglio di Amministrazione, nel rispetto delle previsioni del presente Statuto ed in particolare dell'articolo 24 comma 1, è investito dei poteri per la gestione ordinaria della Società, nessuno escluso od eccettuato, ed ha facoltà di assumere tutte le decisioni che ritenga opportune per il raggiungimento e l'attuazione dell'oggetto sociale, esclusi soltanto gli atti che la legge ed il presente Statuto riservano espressamente all'Assemblea dei Soci ed attenendosi alla linee di gestione dei Soci affidanti.

30.2– Per lo studio di determinati argomenti il Consiglio di Amministrazione può istituire speciali commissioni, avvalendosi anche di esperti esterni. Le commissioni riferiscono al Consiglio di amministrazione.

30.3 – Le decisioni riguardanti la struttura, i maggiori atti d'impegno e ogni altra attività ai fini dell'esatta configurazione del regime "*in house providing*" sono previamente sottoposte al vaglio dei Soci affidanti ai sensi dell'Art. 17 del presente statuto.

30.4 – Sarà cura del Consiglio di Amministrazione adattare l'operato delle strutture gestionali societarie agli indirizzi operativi enunciati dall'Assemblea.

Articolo 31

Amministratore delegato, direttori, procuratori e comitati di gestione

31.1 – Il Consiglio di Amministrazione può delegare parte delle proprie attribuzioni ad un solo amministratore delegato, determinando i limiti della delega e le modalità per l'esercizio dei poteri con la stessa conferiti. E' sempre salva l'attribuzione di deleghe al presidente ove preventivamente autorizzata dall'Assemblea.

31.2. Può altresì nominare, anche fra persone estranee al Consiglio, procuratori speciali e mandatari per compiere singoli atti o categorie di atti, determinandone i poteri e gli eventuali emolumenti.

31.3 Non sono delegabili, oltre a quelle stabilite dalla legge, le seguenti attribuzioni:

- a) l'approvazione dei piani imprenditoriali (business plan), piani di spesa (budget) e programmi operativi;
- b) le proposte di distribuzione dei dividendi, di acquisto o riscatto di azioni proprie;
- c) la stipula dei contratti e, in genere, l'assunzione di obbligazioni il cui ammontare e la cui durata siano superiori ai limiti stabiliti con delibera del Consiglio di Amministrazione;

d) l'approvazione della bozza di bilancio e, in genere, di ogni altra proposta da presentare all'Assemblea, ivi comprese le proposte di modifica dello Statuto;

e) l'acquisto, la vendita, il conferimento o comunque, il trasferimento di azioni, di aziende e di rami di azienda;

f) l'acquisto e la vendita di beni immobili;

g) l'assunzione di finanziamenti;

h) la concessione di garanzie a favore di terzi;

i) la nomina e la designazione di rappresentanti della Società in seno agli organi amministrativi e di controllo di Società o enti al cui capitale la Società partecipa.

31.4 - Il Consiglio di Amministrazione può assumere un Direttore generale ed uno o più direttori di area, determinando le funzioni, i poteri, le responsabilità di ogni livello, la durata dell'incarico ed il relativo compenso.

31.5 Il Consiglio di Amministrazione limita ai casi previsti dalla legge la costituzione di comitati con funzioni consultive o di proposta e, per il caso di loro costituzione, non può comunque essere riconosciuta ai componenti di tali comitati alcuna remunerazione complessivamente superiore al 30 per cento del compenso deliberato per la carica di componente dell'organo amministrativo e comunque proporzionata alla qualificazione professionale e all'entità dell'impegno richiesto.

Articolo 32

Compensi e rimborsi spese per gli Amministratori

32.1 - Al Presidente, al Vice Presidente ed agli altri membri del Consiglio di Amministrazione compete un compenso stabilito dall'Assemblea, secondo quanto stabilito dall'articolo 2389, comma 1° del Codice Civile.

32.2 - All'Amministratore delegato compete un ulteriore compenso determinato dal Consiglio di Amministrazione, sentito il Collegio Sindacale ai sensi dell'articolo 2389, comma 3°, del Codice Civile, sempre nei limiti del disposto Assembleare.

32.3 - L'Assemblea degli azionisti può determinare un importo complessivo per la remunerazione di tutti gli amministratori, inclusi quelli investiti di particolari cariche.

32.4 - La "ANCONAMBIENTE S.p.A." si conforma alle indicazioni di fonte legale ovvero regolamentare ovvero ancora amministrativa in tema di compensi agli amministratori, ai titolari e componenti degli organi di controllo, ai dirigenti e ai dipendenti, verificando il rispetto del limite massimo del trattamento economico annuo onnicomprensivo dei propri amministratori e dipendenti fissato dalle predette fonti, comprensivo della eventuale parte variabile della remunerazione, commisurata ai risultati di bilancio raggiunti dalla Società nel corso dell'esercizio precedente, fermo rimanendo che, in caso di risultati negativi attribuibili alla responsabilità dell'amministratore, tale parte variabile non può essere corrisposta.

32.5 - È posto divieto di corrispondere gettoni di presenza o premi di risultato deliberati dopo lo svolgimento dell'attività, e il divieto di corrispondere trattamenti di fine mandato, ai componenti degli organi sociali;

32.6 - La corresponsione del rimborso delle spese sostenute nell'espletamento del loro mandato avviene in conformità a quanto ammesso dalla legge e comunque nei limiti stabiliti dall'Assemblea.

Articolo 33

Poteri di rappresentanza

33.1 – La rappresentanza legale della Società di fronte ai terzi ed in giudizio, in qualsiasi sede e grado, anche per revocazione e cassazione, con facoltà di nominare avvocati e procuratori alle liti, munendoli degli opportuni poteri, spetta in via generale al Presidente del Consiglio di Amministrazione e, in caso di assenza ed impedimento, al Vice Presidente.

33.2– All'Amministratore delegato, ai procuratori speciali ed ai direttori spetta la rappresentanza della Società nei limiti della delega conferita.

Articolo 34

Composizione e nomina del Collegio sindacale

34.1– Il Collegio Sindacale si compone di tre membri effettivi, compreso il presidente, e di due membri supplenti.

34.2 – Il Presidente del Collegio è nominato dal Comune di Ancona ai sensi dell'articolo 2449 del Codice Civile. Gli altri componenti effettivi e supplenti sono eletti dall'Assemblea.

34.3 – La nomina di tutti i componenti del Collegio Sindacale dovrà essere effettuata secondo modalità tali da garantire che il genere meno rappresentato ottenga almeno un terzo dei componenti.

34.4 – I componenti del Collegio Sindacale della “*ANCONAMBIENTE S.p.A.*” devono comunque possedere i requisiti di onorabilità, professionalità e autonomia stabiliti dalla disciplina di fonte legale ovvero regolamentare ovvero ancora amministrativa.

34.5 – I sindaci restano in carica tre esercizi sono rieleggibili.

34.6 – I sindaci scadono alla data dell'Assemblea convocata per l'approvazione del bilancio relativo al terzo esercizio della carica. La cessazione dei sindaci per scadenza del termine ha effetto dal momento in cui il Collegio è stato ricostituito.

34.7– La remunerazione spettante ai membri del Collegio Sindacale è quella risultante dalla tariffa minima professionale dei Dottori Commercialisti, oltre il rimborso delle spese sostenute in ragione del loro ufficio nella misura deliberata dall'Assemblea dei Soci.

34.8– Per tutta la durata del loro incarico i sindaci debbono possedere i requisiti di cui all'articolo 2399 del Codice Civile. La perdita di tali requisiti determina la immediata decadenza del sindaco e la sua sostituzione con il sindaco supplente più anziano.

34.9– Il Collegio sindacale si riunisce almeno ogni novanta giorni su iniziativa di uno qualsiasi dei sindaci. Esso è validamente costituito con la presenza della maggioranza dei sindaci e delibera con il voto favorevole della maggioranza assoluta dei sindaci.

34.10 – Il controllo contabile potrà essere esercitato o da una Società di revisione o, sino a quando la Società non è tenuta alla redazione del bilancio consolidato, e non farà ricorso al mercato del capitale di rischio, dal Collegio Sindacale, integralmente costituito da revisori contabili iscritti nel Registro istituito presso il Ministero della Giustizia, secondo il deliberato Assembleare.

Articolo 35

Disciplina della proroga degli organi di amministrazione e controllo

35.1– Agli organi di amministrazione e controllo della “**ANCONAMBIENTE S.p.A.**” si applica il decreto-legge 16 maggio 1994, n. 293, convertito, con modificazioni, dalla legge 15 luglio 1994, n. 444, in tema di disciplina del regime di proroga degli organi.

TITOLO VI BILANCIO E RIPARTIZIONE DEGLI UTILI

Articolo 36

Redazione del bilancio

36.1– L'esercizio sociale si chiude al 31 dicembre di ogni anno. Alla chiusura di ogni esercizio il Consiglio di amministrazione procede, con l'osservanza delle disposizioni di legge, alla redazione del bilancio sociale, costituito dallo stato patrimoniale, dal conto economico e dalla nota integrativa, da sottoporre, corredato dalla relazione sull'andamento della gestione sociale, all'Assemblea dei Soci.

36.2 – Nella relazione sulla gestione dovranno essere forniti tutti i dati utili ad una corretta valutazione dei risultati relativi agli affidamenti diretti dei servizi affidati alla Società dai Soci, anche in relazione a quanto illustrato all'Assemblea dei Soci in base al disposto di cui all'articolo 16, co. 3, lett. a) del presente Statuto.

36.3– Le Società a controllo pubblico, che svolgano attività economiche protette da diritti speciali o esclusivi, insieme con altre attività svolte in regime di economia di mercato, in deroga all'obbligo di separazione societaria previsto dal comma 2-bis dell'articolo 8 della legge 10 ottobre 1990, n. 287, adottano sistemi di contabilità separata per le attività oggetto di diritti speciali o esclusivi e per ciascuna attività.

Articolo 37

Ripartizione degli utili

37.1 – L'utile netto dell'esercizio risultante dal bilancio è attribuito come segue:

- a) il 5% (cinque) alla riserva legale, sino a quando questa non abbia raggiunto il quinto del capitale sociale;
- b) il residuo secondo quanto deliberato dall'Assemblea.

Articolo 38

Pagamento dei dividendi

38.1– Il pagamento dei dividendi sarà eseguito presso le banche designate dall'Assemblea dei Soci, entro il termine che verrà annualmente fissato dall'Assemblea stessa.

38.2– I dividendi non riscossi entro il quinquennio dal giorno in cui sono diventati esigibili vanno prescritti a favore della Società.

Articolo 39

Risultato negativo di esercizio.

39.1 – Si intende per risultato negativo di esercizio la differenza tra valore e costi della produzione ai sensi dell'articolo 2425 del codice civile.

- a) Il risultato negativo di esercizio impone ai Soci l'adozione delle misure di cui all'Art. 21 del D.Lgs.n° 175/16 c.s.m.i..

b) Allorquando la Società abbia conseguito, nei tre esercizi precedenti, un risultato economico negativo, l'Assemblea dei Soci procede alla riduzione del 30 per cento del compenso dei componenti degli organi di amministrazione.

c) Il conseguimento di un risultato economico negativo per due anni consecutivi rappresenta giusta causa ai fini della revoca degli amministratori.

d) Quanto previsto dal comma che precede non si applica ai soggetti il cui risultato economico, benché negativo, sia coerente con un piano di risanamento preventivamente approvato dagli Enti Soci.

Art. 40

Perdite di esercizio per tre esercizi consecutivi.

40.1 – I Soci non possono, salvo quanto previsto dagli articoli 2447 e 2482-ter del codice civile, effettuare aumenti di capitale, trasferimenti straordinari, aperture di credito, né rilasciare garanzie a favore della Società, allorquando quest'ultima abbia registrato, per tre esercizi consecutivi, perdite di esercizio ovvero che abbiano utilizzato riserve disponibili per il ripianamento di perdite anche infrannuali.

40.2 – Sono in ogni caso consentiti i trasferimenti straordinari alla Società, a fronte di convenzioni, contratti di servizio o di programma relativi allo svolgimento di servizi di pubblico interesse ovvero alla realizzazione di investimenti, purché le misure indicate siano contemplate in un piano di risanamento, approvato dall'Autorità di regolazione di settore ove esistente e comunicato alla Corte dei conti con le modalità di cui all'Art. 5, che contempli il raggiungimento dell'equilibrio finanziario entro tre anni.

40.3 – Al fine di salvaguardare la continuità nella prestazione di servizi di pubblico interesse, a fronte di gravi pericoli per la sicurezza pubblica, l'ordine pubblico e la sanità, su richiesta della amministrazione interessata, con decreto del Presidente del Consiglio dei ministri, adottato su proposta del Ministro dell'economia e delle finanze, di concerto con gli altri Ministri competenti e soggetto a registrazione della Corte dei conti, possono essere autorizzati gli interventi di cui al primo periodo del presente comma.

TITOLO VII PERSONALE

Art. 41

Gestione del personale e disciplina.

41.1 – Ai rapporti di lavoro dei dipendenti della "ANCONAMBIENTE S.p.A." si applicano le disposizioni del capo I, titolo II, del libro V del codice civile, dalle leggi sui rapporti di lavoro subordinato nell'impresa, ivi incluse quelle in materia di ammortizzatori sociali, secondo quanto previsto dalla normativa vigente, e dai contratti collettivi.

41.2 – Il Consiglio di Amministrazione stabilisce, con propri provvedimenti, criteri e modalità per il reclutamento del personale nel rispetto dei principi, anche di derivazione europea, di trasparenza, pubblicità e imparzialità e dei principi di cui all'articolo 35, comma 3, del decreto legislativo 30 marzo 2001, n. 165. In caso di mancata adozione dei suddetti provvedimenti, trova diretta applicazione il suddetto articolo 35, comma 3, del decreto legislativo n. 165 del 2001.

41.3 – I provvedimenti di cui al comma 2 sono pubblicati sul sito istituzionale della “**ANCONAMBIENTE S.p.A.**”. In caso di mancata o incompleta pubblicazione si applicano gli articoli 22, comma 4, 46 e 47, comma 2, del decreto legislativo 14 marzo 2013, n. 33.

41.4– Salvo quanto previsto dall'articolo 2126 del codice civile, ai fini retributivi, i contratti di lavoro stipulati in assenza dei provvedimenti o delle procedure di cui al comma 2, sono nulli.

41.5 – I Soci fissano, con propri provvedimenti, obiettivi specifici, annuali e pluriennali, sul complesso delle spese di funzionamento, ivi comprese quelle per il personale, della “**ANCONAMBIENTE S.p.A.**”, anche attraverso il contenimento degli oneri contrattuali e delle assunzioni di personale e tenuto conto di quanto stabilito all'articolo 25 del D.Lgs.n° 176/16, ovvero delle eventuali disposizioni che stabiliscono divieti o limitazioni alle assunzioni di personale.

41.6 – La “**ANCONAMBIENTE S.p.A.**” garantisce il concreto perseguimento degli obiettivi di cui al comma 5 tramite propri provvedimenti da recepire, ove possibile, nel caso del contenimento degli oneri contrattuali, in sede di contrattazione di secondo livello.

41.7 – I provvedimenti e i contratti di cui ai commi 5 e 6 sono pubblicati sul sito istituzionale della “**ANCONAMBIENTE S.p.A.**” e delle pubbliche amministrazioni socie. In caso di mancata o incompleta pubblicazione si applicano l'articolo 22, comma 4, 46 e 47, comma 2, del decreto legislativo 14 marzo 2013, n. 33.

41.8 – I rapporti di lavoro stipulati in violazione delle disposizioni del presente articolo sono nulli e i relativi provvedimenti costituiscono grave irregolarità ai sensi dell'articolo 2409 del codice civile.

41.9 – E' comunque fatto divieto di corrispondere ai dirigenti della “**ANCONAMBIENTE S.p.A.**” indennità o trattamenti di fine mandato diversi o ulteriori rispetto a quelli previsti dalla legge o dalla contrattazione collettiva ovvero di stipulare patti o accordi di non concorrenza, anche ai sensi dell'articolo 2125 del codice civile.

41.10 – Coloro che hanno un rapporto di lavoro con la “**ANCONAMBIENTE S.p.A.**” e che sono al tempo stesso componenti degli organi di amministrazione della medesima Società, sono collocati in aspettativa non retribuita e con sospensione della loro iscrizione ai competenti istituti di previdenza e di assistenza, salvo che rinuncino ai compensi dovuti a qualunque titolo agli amministratori.

TITOLO VIII DISPOSIZIONI GENERALI

Articolo 42

Modalità della liquidazione e nomina dei liquidatori

42.1 – In caso di scioglimento della Società, osservato, se del caso, il disposto dell'articolo 2486 del Codice Civile, l'Assemblea determinerà le modalità della liquidazione e nominerà uno o più liquidatori, fissandone i poteri.

Articolo 43

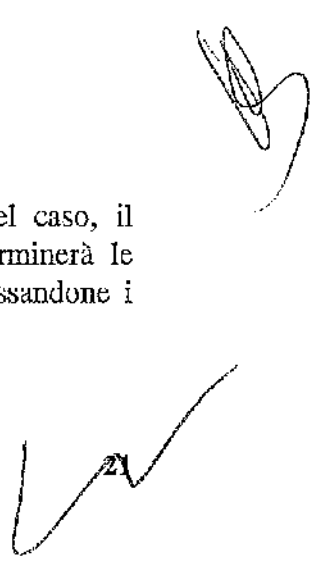

Domicilio dei Soci

43.1– Il domicilio dei Soci, anche per i loro rapporti con la Società, è quello risultante dal libro dei Soci.

Art. 44

Trasparenza.

44.1 – La “**ANCONAMBIENTE S.p.A.**” assicura il massimo livello di trasparenza sull'uso delle proprie risorse e sui risultati ottenuti, secondo le previsioni del decreto legislativo 14 marzo 2013, n. 33.

Articolo 45

Foro competente

45.1 – Il Foro di Ancona ha competenza per ogni controversia non demandabile agli arbitri.

Articolo 46

Computo dei termini

46.1 – Tutti i termini previsti dal presente Statuto vanno computati con riferimento al concetto di “giorni liberi”, con ciò intendendosi che non si considerano, al fine del valido decorso del termine prescritto, né il giorno iniziale né quello finale.

Articolo 47

Socio unico

47.1 – Ferma in ogni caso l'applicazione degli istituti inerenti al regime “*in houseproviding*”, quando le azioni risultano appartenere ad un solo Socio, si applicano le previsioni di legge.

Articolo 48

Rinvio

48.1 – Per quanto non previsto nel presente Statuto si applicano le disposizioni del Codice Civile e le altre leggi.



STATUTO

Titolo I

COSTITUZIONE – SEDE – DURATA DELLA SOCIETA'

Art. 1 – Denominazione

1. E' costituita una Società per azioni a totale capitale pubblico locale denominata "MULTISERVIZI S.p.A."
2. Nel rispetto dei presupposti di cui al comma 1, lettera D) dell'art. 14 della L. n. 326/2003 e s.m.i.:
 - a) l'attività di indirizzo, programmazione, vigilanza e controllo da parte degli Enti Locali azionisti, è prevista in atti attraverso il presente statuto, i contratti di servizio e/o concessione d'uso e la carta dei servizi;
 - b) la Società è dotata di strumenti di programmazione, controllo e coinvolgimento degli Enti Locali azionisti, così come previsti nel presente statuto;
 - c) la Società realizza la parte più importante della propria attività con gli Enti Locali azionisti che la controllano.

Art. 2 – Sede

1. La Società ha sede legale in Ancona e sede secondaria a Maiolati Spontini (AN).
2. L'Assemblea straordinaria ai sensi dell'art. 2328 C.C. potrà istituire altre sedi secondarie, uffici, filiali, succursali, agenzie e rappresentanze, nonché modificare o sopprimere quelle esistenti, trasferire la sede legale o la sede secondaria in altro luogo, purché nell'ambito del territorio dei Soci.

Art. 3 – Durata

1. La durata della Società è stabilita fino al 31 dicembre 2050 e potrà essere prorogata o anticipata con deliberazione dell'Assemblea straordinaria.

Art. 4 – Conservazione dei diritti degli obblighi anteriori alle fusioni

1. La Società, già costituita dalla fusione tra la società Cisco Acque S.r.l. di Moie di Maiolati Spontini (AN) e la società Gorgovivo Multiservizi S.p.A. di Ancona, ha conservato e conserva in caso di eventuali operazioni di fusione, i diritti precedenti e subentrano negli obblighi anteriori ivi compresi i contratti di lavoro collettivi nazionali e aziendali non che i contratti di lavoro individuali.

Titolo II **OGGETTO**

Art.5-Oggettosociale

1. La Società ha per oggetto l'esercizio, sia in via diretta che attraverso società controllate, collegate o comunque partecipate, delle attività e dei servizi connessi e inerenti a:
 - a) gestione del servizio idrico integrato, costituito dall'insieme dei servizi pubblici di captazione, adduzione e distribuzione, vendita di acqua ad usi plurimi, fognatura e depurazione delle acque reflue, compresa la realizzazione delle opere e degli impianti necessari per la prestazione dei detti servizi;
 - b) gestione del servizio di igiene urbana consistente in via esemplificativa e non esaustiva in: raccolta, pesatura, caricamento, trasporto e smaltimento dei rifiuti urbani ed assimilati, speciali, non pericolosi e pericolosi; raccolta trasporto e smaltimento dei residui e di materie prime e secondarie; spazzamento, pulizia e lavaggio di strade ed aree pubbliche e private; espurgo pozzi neri e lavaggio condotte; sgombero neve dal suolo pubblico; recupero e riciclaggio di materie prime e secondarie; raccolta differenziata; erogazione di servizi e prestazioni per la raccolta, lo stoccaggio provvisorio, il trattamento e lo smaltimento di rifiuti prodotti da terzi; attività di bonifica siti; commercializzazione di materiali e prodotti provenienti dal trattamento rifiuti; trattamenti di disinfezione, disinfestazione, e tutti i trattamenti antiparassitari e di sanificazione in genere; l'erogazione di ogni servizio concernente l'igiene e la salubrità urbana nel territorio in generale ivi comprese la funzione di ispettorato ecologico e la gestione e realizzazione di impianti fissi e mobili, stazioni di trasferimento e conferimento, stoccaggio, discarica ed impianti di termovalorizzazione;
 - c) gestione del servizio distribuzione gas metano.
2. La Società può espletare qualsiasi attività o servizio, connesso, ausiliario, collegato, strumentale, collaterale, accessorio o complementare rispetto alle attività indicate al 1° comma, ivi comprese le attività di progettazione, di costruzione di impianti, di produzione di energia per autoconsumo o cedere da fonti rinnovabili e assimilate e loro utilizzazione, gestione e/o vendita nelle forme consentite dalla legge, di commercializzazione, di consulenza tecnica e amministrativa, di gestione amministrativa ed accertamento, liquidazione, riscossione anche coattiva degli importi dovuti riguardo ai servizi erogati, smaltimento percolati rifiuti liquidi speciali non pericolosi presso i depuratori, nonché le attività di diritto privato o utilità fini.
3. La Società può promuovere la costituzione o assumere, direttamente ed indirettamente, partecipazioni ed interessenze in società, imprese, consorzi, associazioni e comunque in altri soggetti giuridici aventi oggetto c/o finalità analogo, affine e connesso al proprio, salvo il disposto dell'art. 2361 C.C..
4. La Società potrà pertanto conferire a società dalla stessa controllate servizi e/o rami

- d'azienda.
5. Nel perseguimento dell'oggetto sociale ed in via subordinata e strumentale all'attività principale, la Società può compiere tutte le operazioni mobiliari, immobiliari, commerciali incluso l'affitto d'azienda, industriali e finanziarie ivi comprese fidejussioni ed avalli, concessioni di garanzie in genere, comprese quelle reali per conto e/o favore proprio c/o di terzi, escluse l'attività assicurativa e le operazioni inerenti la raccolta del risparmio tra il pubblico.
 6. La Società può assumere finanziamenti dai propri Soci nei limiti delle disposizioni vigenti in materia e conferimenti di beni in natura.
 7. La Società è tenuta a realizzare e a gestire in favore degli Enti Locali soci le attività e i servizi di cui al presente articolo, indipendentemente se affidate direttamente dagli stessi o aggiudicate con procedura ad evidenza pubblica, con il vincolo che le attività e i servizi svolti in favore degli Enti Locali soci generino ricavi, determinati secondo i criteri stabiliti dal competente Ente di governo d'ambito, oltre l'80% (ottanta per cento) dei ricavi totali dell'esercizio esposti alla voce A.1. dello schema di conto economico di cui al 1° comma dell'art. 2425 C.C..
 8. Il Collegio Sindacale verifica ed attesta, nella relazione al bilancio di esercizio di ogni anno, il soddisfacimento della percentuale realizzata nell'anno precedente, per le attività e i servizi svolti per gli Enti Locali soci di cui al comma precedente. Il mancato soddisfacimento comporterà la revoca dell'affidamento dei servizi.
 9. La Società, può svolgere, fermo restando la percentuale di cui al precedente comma 7, attività e servizi, studi, ricerche, consulenze, assistenza tecnica e finanziaria ad altri enti pubblici e privati nel settore dei pubblici servizi, nonché attività di progettazione e costruzione anche per conto terzi, degli impianti relativamente anche ai servizi di cui al 1° comma, nonché studi di fattibilità, direzione lavori, che siano connessi alle proprie competenze aziendali.
 10. La Società può svolgere le attività dell'oggetto sociale, indicate al comma 1, relativamente alla lett. a), solo nell'ambito territoriale n. 2 ovvero nell'ambito territoriale individuato dalla Regione Marche e, relativamente alla lett. b) solo nell'ambito territoriale n. 2 ovvero nell'ambito territoriale individuato dalla Regione Marche. Quanto agli ulteriori servizi, la Società può realizzarli anche nei territori di Comuni soci non facenti parte degli ambiti individuati, che siano però caratterizzati da una vicinanza o contiguità territoriale, al fine di conseguire l'ottimizzazione gestionale dei servizi gestiti.
 11. Il servizio, di cui al precedente comma 1 lett. a), viene svolto per tutti gli Enti Locali soci secondo le stesse condizioni ed identiche modalità contenute:
 - nella convenzione perfezionata con l'Ente di governo d'Ambito competente per la gestione del Servizio Idrico Integrato;

- nel contratto di concessione d'uso reti ed impianti tra la Società e gli Enti Locali soci.
12. Il servizio di cui al precedente comma 1, lett. b) viene svolto per tutti gli Enti Locali soci secondo le condizioni e le modalità contenute:
- nel contratto di servizio perfezionato con l'Ente di Governo d'Ambito competente per la gestione del Servizio Integrato Rifiuti.
13. Il servizio di cui al precedente comma 1, lett. c), viene svolto per gli Enti Locali soci secondo le stesse condizioni e le identiche modalità contenute nel contratto di concessione d'uso reti ed impianti tra la Società e gli Enti Locali soci.
14. Stante la natura di società pubblica affidataria di servizi "in house" da svolgere sotto il diretto controllo della proprietà pubblica la Società non potrà partecipare a procedure di evidenza pubblica per l'affidamento di ulteriori servizi pubblici bandite da enti non soci, né potrà conseguire affidamenti di servizi pubblici da soggetti diversi dai Comuni soci.

Titolo III **CAPITALE SOCIALE – AZIONI – OBBLIGAZIONI**

Art. 6 – Capitale sociale

1. Il capitale sociale è determinato in € 5.770.233,00 e rappresentato da n° 57.710,23 azioni ordinarie che possono essere liberate mediante conferimento di tutti gli elementi dell'attivo suscettibili di valutazione economica.
2. Le azioni possono appartenere solo ed esclusivamente ad Enti Locali al fine di mantenere il controllo finanziario e gestionale della Società; è pertanto esclusa la partecipazione di soggetti privati.
3. Possono essere soci gli Enti Locali degli ambiti individuati per i servizi di cui al precedente art. 5 lett. a) e b).
4. Il capitale sociale potrà essere costituito o aumentato anche tramite conferimenti in natura (ivi compresi i diritti su tal beni, ramidi' attività o complessi aziendali) ed i crediti, ai sensi del Codice Civile.
5. Il capitale sociale può essere aumentato o diminuito con deliberazione dell'Assemblea straordinaria e dalle condizioni e termini da questa stabiliti, nel rispetto delle disposizioni del Codice Civile ed el presente statuto.
6. In sede di aumento di capitale, -
salvo diversa deliberazione dell'Assemblea assunta con le maggioranze di cui all'art. 2441 C.C. -
è riservato agli azionisti il diritto di opzione, in proporzione al numero di azioni effettivamente detenute come rilevabile dal Libro dei Sociali data della deliberazione di aumento. Gli amministratori e i soci non sono solidariamente e per i danni recati ai soci e ai terzi dalla circolazione di azioni che, non essendo state interamente liberate, non hanno in sostanza alcun contenuto patrimoniale.

7. I versamenti sugli aumenti di capitale potranno effettuarsi quanto al 25% (venticinque per cento) all'atto della sottoscrizione e i restanti surchiesti del Consiglio di Amministrazione e secondo modalità indicate dallo stesso. A carico dei ritardatori i pagamenti di cui decorrono gli interessi nella misura legale, salvo il diritto degli amministratori di avvalersi delle facoltà loro concesse dall'art. 2344 C.C..
8. I soci, se richiesti dal Consiglio di Amministrazione, potranno versare alla Società somme in conto capitale, effettuare finanziamenti fruttiferi o infruttiferi di interessi, anche non proporzionalmente alle azioni detenute nei limiti delle disposizioni vigenti in materia.

Art. 7 – Azioni, soci e loro domicilio

1. Le azioni non sono materialmente emesse ed i loro eventuali trasferimenti si perfezionano mediante annotazione sul Libro dei Soci della Società.
2. Le azioni conferiscono ai loro possessori eguali diritti.
3. Le azioni sono indivisibili e ognuna di esse dà diritto a un voto in Assemblea, salvo in caso di emissione di speciali categorie di azioni con voto limitato.
4. La qualità di azionista costituisce di per sé sola, adesione all'atto costitutivo ed allo statuto della Società.
5. Il domicilio dei soci è quello risultante dal Libro dei Soci; i soci hanno l'obbligo di comunicare eventuali variazioni, valendo in difetto le risultanze del Libro medesimo.

Art. 8 – Trasferimento di azioni e diritto di prelazione

1. Il trasferimento delle azioni e/o dei diritti di opzione opera solo tra gli Enti Locali soci.
2. L'Ente Locale socio che intenda trasferire, nei limiti previsti dal precedente comma, in parte, a qualsiasi titolo, anche gratuito, le proprie azioni, ovvero i diritti di opzione sulle emittende azioni in caso di aumento del capitale sociale, dovrà darne previa comunicazione, con lettera inviata tramite raccomandata a.r. o posta elettronica certificata (pec) al Presidente del Consiglio di Amministrazione, specificando il numero offerto, l'Ente o gli Enti disposti all'acquisto, il prezzo e le condizioni di vendita. Il Presidente del Consiglio di Amministrazione provvederà a darne comunicazione a tutti i soci entro 10 giorni dal ricevimento.
3. I soci che intendono esercitare il diritto di prelazione entro 30 giorni dal ricevimento della comunicazione di cui al comma precedente dovranno manifestare, a mezzo lettera inviata tramite raccomandata a.r. o posta elettronica certificata (pec) indirizzata al Presidente del Consiglio di Amministrazione, la propria incondizionata volontà di acquistare, in tutto o in parte, le azioni o i diritti di opzione offerti in vendita. Il Presidente del Consiglio di Amministrazione, entro 10 giorni dal ricevimento, provvederà a dare comunicazione

- all'offerente e a tutti i soci, a mezzo lettera inviata tramite raccomandata a.r. o posta elettronica certificata (pec), delle proposte di acquisto pervenute.
4. Nel caso in cui l'offerta venga accettata da più soci, le azioni o i diritti di opzione offerti in vendita verranno attribuiti ad essi in proporzione alla rispettiva partecipazione al capitale della Società.
 5. Qualora nessun Ente Locale socio eserciti nei limiti e con le procedure di cui ai precedenti commi il diritto di prelazione, le azioni saranno trasferibili ad altri Enti Locali, a condizioni non inferiori a quelle indicate nella offerta e previo esperimento della procedura di cui al successivo articolo 9.
 6. L'eventuale alienazione di azioni a privati è inefficace verso la Società, non dà diritto di iscrizione nel Libro dei Soci né diritto al voto in Assemblea, e comporta la revoca degli affidamenti diretti.

Art. 9 - Clausola di gradimento

1. Il trasferimento di azioni e/o di diritti di opzione ad altri Enti Locali soci è comunque subordinato all'ottenimento del gradimento dell'Assemblea dei Soci.
2. Il gradimento si intende concesso qualora non si pervenuto il ricorso scritto entro 30 giorni dalla comunicazione di vendita, inviata con lettera raccomandata a.r., o tramite posta elettronica certificata (pec) ai sensi del precedente articolo 8.
3. In caso di diniego del gradimento da parte dell'Assemblea, è previsto a carico della Società l'obbligo di acquisto fermo restando quanto previsto dall'art. 2357 C.C..
4. Sono inefficaci, nei confronti della Società, tutti gli atti di trasferimento di azioni e/o di diritti di opzione posti in essere in violazione del presente ed del precedente articolo 8.

Art. 10 - Patrimoni destinati

1. La Società può costituire patrimoni destinati ad uno specifico affare, ai sensi degli artt. 2447 bis e successivi del Codice Civile.
2. La deliberazione costitutiva è adottata dall'Assemblea straordinaria con le maggioranze previste nel Codice Civile e nel presente statuto.

Art. 11 - Obbligazioni

1. La Società può emettere obbligazioni ordinarie, al portatore o nominative. Possono essere emesse obbligazioni convertibili e non convertibili ai sensi degli artt. 2410 e 2420 bis del Codice Civile.

2. La Società ha altresì facoltà di emettere strumenti finanziari di partecipazione all'affare di cui al precedente articolo 10, con la specifica indicazione dei diritti che attribuiscono. La deliberazione è adottata dall'Assemblea straordinaria.

TITOLO IV ORGANI DELLA SOCIETA'

Art. 12 – Organi

1. Sono organi della Società:
 - l'Assemblea dei soci;
 - il Consiglio di Amministrazione,
 - il Presidente del Consiglio di Amministrazione;
 - il Collegio Sindacale.

TITOLO V

ASSEMBLEA DEI SOCI

Art. 13 – Assemblea dei soci

1. L'Assemblea dei soci è costituita da tutti gli azionisti e rappresenta l'universalità dei soci; le sue deliberazioni, assunte in conformità alla legge ed al presente statuto, obbligano tutti i soci, ancorché assenti o dissenzienti.
2. L'Assemblea è ordinaria o straordinaria a norma di legge.
3. Le Assemblee speciali sono regolate dalle disposizioni di legge.
4. L'Assemblea è di regola convocata presso la sede legale, salva diversa determinazione del Consiglio di Amministrazione, purché in Italia.

Art. 14 – Convocazione

1. L'Assemblea è convocata, ai sensi di legge, dal Consiglio di Amministrazione nella persona del Presidente o di chi ne fa le veci, con l'indicazione del giorno, dell'ora, dell'luogo dell'adunanza e dell'elenco delle materie da trattare, mediante avviso comunicato ai soci tramite posta elettronica certificata (pec) o comunque con mezzi che garantiscono la prova dell'avvenuto ricevimento, almeno 8 (otto) giorni prima dell'Assemblea.
2. L'Assemblea è, altresì, convocata su iniziativa di almeno 10 (dieci) Enti Locali soci per la trattazione di argomenti inerenti a pretese o diritti della Società sugli Enti Locali derivanti dai contratti di concessione d'uso o per proporre iniziative attuative del controllo sui

- contratti stessi.
3. Nell'avviso di convocazione può essere fissato il giorno ed il luogo per la seconda convocazione; se l'Assemblea è andata deserta, in mancanza della predetta fissazione, l'Assemblea deve essere riconvocata entro 30 (trenta) giorni dalla data della prima.
 4. In mancanza delle suddette formalità, l'Assemblea è regolarmente costituita quando è presente o rappresentato l'intero capitale sociale e partecipa all'Assemblea la maggioranza dei componenti il Consiglio di Amministrazione e il Collegio Sindacale. Tuttavia, in tale ipotesi, ciascuno dei partecipanti può opporsi alla discussione degli argomenti sui quali non si ritenga sufficientemente informato e dovrà essere data tempestiva comunicazione delle deliberazioni assunte ai componenti il Consiglio di Amministrazione e il Collegio Sindacale non presenti.
 5. Le riunioni possono essere tenute anche in video o tele – conferenza, a condizione che tutti i partecipanti possano essere identificati e sia loro consentito di seguire la discussione, di ricevere, visionare documenti, di intervenire su tutti gli argomenti nonché di partecipare alle votazioni. Nel rispetto di tali requisiti, l'Assemblea si considera tenuta nel luogo in cui si trovano contemporaneamente il Presidente ed il Segretario.

Art. 15 – Intervento e voto

1. Hanno diritto di intervenire all'Assemblea gli azionisti iscritti al Libro dei Soci.
2. Il diritto all'intervento in Assemblea ed all'esercizio del voto potrà essere validamente esercitato anche tramite mezzi di comunicazione. E' altresì ammessa l'espressione del diritto di voto tramite corrispondenza (pec, racc.). In tale caso, chi esprime il voto per corrispondenza, si considera intervenuto in Assemblea.
3. Ogni azionista ha diritto ad un voto per ciascuna azione avente diritto di voto.
4. I soci possono farsi rappresentare nell'Assemblea mediante delega scritta ai sensi e per gli effetti dell'art. 2372 C.C. e nei limiti ivi previsti.
5. Il diritto di voto non può essere esercitato nei casi in cui il votante abbia, per conto proprio o di terzi, un interesse in conflitto con quello della Società ai sensi dell'art. 2373 C.C..

Art. 16 – Presidenza

1. L'Assemblea è presieduta dal Presidente del Consiglio di Amministrazione o, in caso di sua assenza o impedimento, da altra persona scelta tra i soci presenti.
2. Il Presidente è assistito da un Segretario nominato dall'Assemblea e da un notaio nelle Assemblee straordinarie.
3. Le deliberazioni prese dall'Assemblea sono accertate per mezzo di verbali sottoscritti dal Presidente ed il Segretario.

4. I verbali delle Assemblee straordinarie sono redatti da un notaio.
5. Spetta al Presidente constatare la validità dell'Assemblea e il diritto di intervento all'Assemblea medesima, anche per delega.

Art. 17 – Assemblea ordinaria – Compiti

1. L'Assemblea Ordinaria è convocata per l'approvazione del budget, per la verifica dell'andamento gestionale sulla base della illustrazione del preconsuntivo, nonché entro 120 (centoventi) giorni dalla chiusura dell'esercizio sociale per l'approvazione del bilancio oppure entro 180 (centoottanta) giorni qualora sussistano i presupposti di legge. In questi casi gli amministratori segnalano nella relazione prevista dall'art. 2248 C.C. le ragioni della dilazione come previsto dall'art. 2364 C.C..
2. L'Assemblea ordinaria è, altresì, convocata ogni volta che il Consiglio di Amministrazione lo ritenga opportuno e quando ne viene fatta domanda nei casi previsti dal precedente art. 14, 2° comma o, in difetto, dal Collegio Sindacale con l'indicazione, in ogni caso, delle materie da trattare.
3. In mancanza, su istanza dei soci, la convocazione dell'Assemblea è ordinata con decreto del Presidente del Tribunale, con designazione della persona chiamata a presiederla.
4. L'Assemblea ordinaria:
 - determina il numero dei componenti del Consiglio di Amministrazione secondo i limiti stabiliti dalla normativa vigente;
 - nomina e revoca gli amministratori;
 - nomina il Presidente del Consiglio di Amministrazione;
 - nomina e revoca i componenti del Collegio Sindacale eleggendo tra loro il Presidente;
 - determina il compenso degli amministratori e dei sindaci nei limiti stabiliti dalla normativa vigente;
 - delibera in ordine all'azione di responsabilità contro gli amministratori, i componenti il Collegio Sindacale, i liquidatori ed in ordine alla rinuncia e transazioni su tali azioni;
 - nomina e revoca il soggetto incaricato di effettuare la revisione legale dei conti;
 - delibera in ordine al gradimento per il trasferimento di azioni e/o diritti di opzione ad altri Enti Locali non soci;
 - approva il budget comprensivo della relazione previsionale e programmatica contenente i programmi di investimento nonché il piano industriale annuale;
 - verifica l'andamento della gestione sulla base della illustrazione del preconsuntivo;
 - approva il bilancio di esercizio;
 - approva la ripartizione degli utili nonché la copertura di eventuali perdite;
 - approva l'alienazione e/o l'acquisto di aziende e/o rami d'azienda per importi

- superiori ad € 1.500.000;
- approva l'acquisto e vendita di immobili per importi superiori ad € 1.500.000;
 - approva l'acquisto e vendita di partecipazioni azionarie di controllo e/o costituzione di società per importi superiori ad € 1.000.000;
 - approva l'emissione di obbligazioni non convertibili;
 - approva progetti di fusione e/o scissione;
 - approva contratti di concessione d'uso reti ed impianti strettamente connessi all'oggetto sociale;
 - approva i contratti di servizio e tutti i contratti e gli atti negoziali che regolano il rapporto tra la Società e gli Enti Locali soci;
 - approva i criteri di nomina del Direttore Generale.
 - vigila sull'effettivo esercizio del controllo analogo sia in termini strutturali sia funzionali da parte dei rappresentanti della Società in seno all'Assemblea delle società partecipate o controllate dalla stessa che operano in regime di *houseproviding* attraverso la verifica semestrale dell'assunzione a maggioranza delle deliberazioni, oltre che sulle materie disciplinate dal codice civile, sulle seguenti ulteriori materie non disciplinate dal codice civile, al fine della verifica della legittimazione dell'affidamento in house indiretto:
 - a) approvazione del budget comprensivo della relazione previsionale e programmatica contenente i programmi di investimento nonché il piano industriale annuale;
 - b) verifica dell'andamento della gestione sulla base dell'illustrazione del preconsuntivo con analisi degli scostamenti rispetto al bilancio di previsione;
 - c) decisione sugli investimenti superiori ad euro 1.000.000,00 non previsti nel budget annuale.

L'Assemblea delibera inoltre sugli altri argomenti sottoposti al suo esame dagli amministratori nonché sulle materie riservate alla sua esclusiva competenza dalla legge e dal presente statuto della Società.

Art. 18 – Assemblea ordinaria: quorum costitutivi e deliberativi

1. L'Assemblea ordinaria, in prima convocazione, è regolarmente costituita, quando è rappresentato, in proprio o per delega, almeno il 51% (cinquantuno per cento) del capitale sociale e, in seconda convocazione, qualunque sia la parte del capitale sociale rappresentato dai soci intervenuti.
2. In entrambi i casi, essa delibera con il voto favorevole di tanti soci che rappresentino più del 51% (cinquantuno per cento) del capitale rappresentato, fatta eccezione per le deliberazioni riguardanti le seguenti materie, che sono validamente adottate se assunte a maggioranza assoluta del capitale rappresentato e a maggioranza dei soci presenti in Assemblea:
 - nomina, revoca e sostituzione degli amministratori, dei componenti il Collegio

Sindacale e del Presidente del Collegio Sindacale;

- delibera in ordine al gradimento per il trasferimento di azioni e/o diritti di opzione ad altri Enti Locali non soci;
- approvazione del budget, comprensivo della relazione previsionale e programmatica contenente i programmi di investimento nonché il piano industriale annuale, fatta salva la necessaria e definitiva approvazione dei competenti Enti di governo dell'Autorità dell'Ambito, limitatamente agli investimenti inerenti i servizi;
- approvazione del bilancio di esercizio;
- alienazione e/o acquisto di aziende e/o rami d'azienda per importi superiori ad € 1.500.000;
- acquisto e vendita di partecipazioni azionarie di controllo e/o costituzione di società per importi superiori ad € 1.000.000;
- emissione di obbligazioni non convertibili;
- approvazione progetti di fusione e/o scissione;
- approvazione contratti di concessione d'uso reti ed impianti strettamente connessi all'oggetto sociale;
- approvazione dei contratti di servizio e di tutti i contratti e gli atti negoziali che regolano il rapporto tra la Società e gli Enti Locali soci;
- vigila sull'effettivo esercizio del controllo analogo sia in termini strutturali sia funzionali da parte dei rappresentanti della Società in seno all'Assemblea delle società partecipate o controllate dalla stessa che operano in regime di houseproviding attraverso la verifica semestrale dell'assunzione a maggioranza delle deliberazioni, oltre che sulle materie disciplinate dal codice civile, sulle seguenti ulteriori materie non disciplinate dal codice civile, al fine della verifica della legittimazione dell'affidamento in house indiretto:
 1. approvazione del budget comprensivo della relazione previsionale e programmatica contenente i programmi di investimento nonché il piano industriale annuale;
 2. verifica dell'andamento della gestione sulla base dell'illustrazione del preconsuntivo con analisi degli scostamenti rispetto al bilancio di previsione;
 3. decisione sugli investimenti superiori ad euro 1.000.000,00 non previsti nel budget annuale.

Art 19 – Nomina delle cariche sociali

1. Salvo una diversa delibera unanime dell'Assemblea, la nomina delle cariche sociali avviene sulla base di liste e secondo modalità tali da garantire che il genere meno rappresentato ottenga almeno un terzo dei componenti di ciascun organo ai sensi della normativa vigente.
2. A tal fine l'Assemblea dovrà essere convocata, nelle modalità di cui al precedente articolo

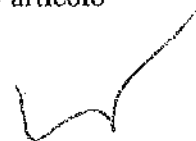

- 14 in deroga al comma 2 dell'art. 2366 C.C.. A pena della nullità delle deliberazioni ai sensi dell'art. 2379 C.C., l'ordine del giorno dovrà contenere tutte le materie da trattare, che non potranno essere modificate o integrate in sede assembleare. Le liste potranno essere presentate da soci che rappresentino almeno l'1% (uno per cento) delle azioni aventi diritto di voto nell'Assemblea ordinaria e saranno rese pubbliche mediante deposito presso la sede sociale.
3. Ogni socio può presentare o concorrere a presentare una sola lista. I soci aderenti a uno stesso patto di sindacato possono presentare e votare una sola lista. Le adesioni e i voti espressi in violazione di tale divieto non sono attribuibili ad alcuna lista.
 4. Unitamente alle liste, dovranno essere depositate, a cura degli azionisti proponenti, le accettazioni irrevocabili dell'incarico da parte dei candidati (condizionate alle loro nomine), l'autodichiarazione ai sensi del DPR 445/2000 sull'insussistenza di cause di ineleggibilità, decadenza, incompatibilità e/o inconferibilità alla ricopertura della carica, ai sensi della normativa vigente in materia, nonché il curriculum vitae debitamente datato e sottoscritto.
 5. Nessuno può essere candidato in più di una lista. L'accettazione della candidatura in più di una lista è causa di ineleggibilità assoluta. Ogni azionista ha diritto di votare una sola lista. Verranno eletti i candidati della lista che avrà ottenuto più voti. In caso di parità di voti di lista si procederà a nuova votazione. Le modalità di elezione sono idonee a garantire il rispetto delle previsioni di legge circa l'equilibrio di genere. Qualora non risulti un numero intero di componenti appartenenti al genere meno rappresentato, tale numero è arrotondato per eccesso all'unità superiore.
 6. I neo eletti dovranno depositare presso la Società l'accettazione della nomina conferita e l'autodichiarazione di cui al comma 4.

Art. 20 – Assemblea straordinaria – Compiti – Quorum costitutivi e deliberativi

1. L'Assemblea straordinaria è convocata in tutti i casi previsti dalla legge.
2. L'Assemblea straordinaria delibera:
 - sulle modifiche dell'atto costitutivo e dello Statuto, ivi comprese le operazioni di fusione, scissione e trasformazione;
 - sulla nomina, revoca e sostituzione dei liquidatori;
 - sulla determinazione dei poteri dei liquidatori;
 - sull'emissione di obbligazioni convertibili;
 - sulla proroga o scioglimento della Società;
 - sulla revoca dello stato di liquidazione.

3. La costituzione dell'Assemblea straordinaria e le sue deliberazioni sono disciplinate dalle norme contenute negli articoli 2368 e 2369 del Codice Civile, fatta eccezione per il quorum deliberativo richiesto per la valida assunzione di deliberazioni relative alla nomina, revoca, sostituzione dei liquidatori nonché revoca dello stato di liquidazione o che comportino modifiche dello Statuto e dell'atto costitutivo e sulla proroga o scioglimento della Società; tali delibere sono validamente assunte, in prima convocazione con il voto favorevole di tanti soci che rappresentino almeno i 2/3 (due terzi) del capitale sociale e della maggioranza assoluta dei soci ed in seconda convocazione con il voto favorevole di tanti soci che rappresentino almeno i 2/3 (due terzi) del capitale sociale e della maggioranza dei 2/3 (due terzi) dei soci presenti in Assemblea.

Art. 21 – Poteri informativi dei Soci

1. I Soci, in persona del proprio rappresentante legale, hanno diritto di avere dagli amministratori notizie ed informazioni sulla gestione, nonché ottenere la visione dei libri sociali e della documentazione inerente l'amministrazione della Società.

Titolo VI AMMINISTRAZIONE

Art. 22 – Consiglio di Amministrazione

1. La Società è amministrata da un Consiglio di Amministrazione composto da un numero di membri non inferiore a 3 e non superiore a 5, la cui precisa determinazione è riservata all'Assemblea, all'atto della nomina.
2. La nomina degli amministratori e del Presidente spetta all'Assemblea, salvo per i primi amministratori nominati nell'atto costitutivo. La composizione del Consiglio di Amministrazione dovrà rispettare l'equilibrio tra i generi ai sensi della normativa vigente.
3. Potranno essere nominati amministratori anche non soci.
4. Gli amministratori durano in carica tre esercizi e sono rieleggibili.
5. Non possono ricoprire la carica di amministratore coloro che:
 - a. si trovino nelle situazioni di cui all'art. 2382 C.C.;
 - b. abbiano svolto funzioni di amministrazione in enti successivamente sottoposti a procedura concorsuale in due esercizi precedenti all'assoggettamento alle procedure. Il divieto avrà adurata di tre anni dalla data di assoggettamento alle procedure;
 - c. abbiano un contenzioso con la Società o siano titolari, soci, amministratori, dipendenti, o poteri di rappresentanza o di coordinamento di imprese esercenti attività concorrenti o comunque connesse con i servizi svolti dalla Società.

6. Gli amministratori sono sempre revocabili dall'Assemblea che li ha eletti, salvo il diritto al risarcimento dei danni, se la revoca avviene senza giusta causa.
7. Costituiranno giusta causa di revoca degli amministratori i significativi e ingiustificati costi e i danni risultati conseguiti, rispetto a quelli programmati, nonché dai piani e indirizzi approvati dall'Assemblea dei soci.
8. Gli amministratori hanno l'obbligo di mettere a disposizione dei soci, almeno 15 gg. prima della data fissata per l'Assemblea, tutti gli atti fondamentali (piani strategici, piani finanziari, budget, etc.).
9. Gli amministratori dovranno inviare ai soci un report trimestrale, nonché copia della proposta di budget, del bilancio di esercizio e del programma annuale e triennale dell'attività della Società per consentire l'esercizio delle funzioni di controllo.

Art. 23 – Sostituzione degli amministratori.

1. Se, per dimissioni o altra causa, vengano a mancare nel corso dell'esercizio uno o più amministratori, il Consiglio provvede alla loro sostituzione, nell'ambito della lista cui appartengono gli amministratori cessati, con le modalità di cui all'art. 2386 C.C. e nel rispetto della quota di cui al comma 1 dell'art. 2 del D.P.R. n. 251 del 30.11.2012 e s.m.i..
2. I consiglieri, così nominati, restano in carica fino alla prossima Assemblea e quelli nominati dall'Assemblea durano in carica per il tempo che avrebbero dovuto rimanere vigli amministratori da essi sostituiti.
3. Se però vien meno la metà o più degli amministratori eletti, si intende decaduto l'intero Consiglio di Amministrazione e deve convocarsi d'urgenza dal Collegio Sindacale, l'Assemblea per l'elezione di un nuovo organo in conformità dell'art. 18 del presente statuto.
4. Qualora un amministratore sia revocato, non avrà diritto ad alcun indennizzo, salvo che la revoca inter venga senza giusta causa.

Art. 24 – Riunioni del Consiglio di Amministrazione – Convocazione e quorum costitutivi e deliberativi

1. Il Consiglio di Amministrazione si riunisce negli uffici della Società su convocazione del Presidente tutte le volte che lo stesso ritenga opportuno, oppure quando ne sia fatta richiesta al Presidente o al Presidente o al eventuale Amministratore Delegato, o dalla maggioranza del Consiglio di Amministrazione o dal Collegio Sindacale.
2. Le sedute del Consiglio di Amministrazione sono valide se è presente la maggioranza assoluta dei componenti in carica. Per la validità delle sedute acui è presente solo la metà o più uno dei componenti (compreso il Presidente), è necessaria la presenza del Presidente.
3. La convocazione è fatta dal Presidente o, in caso di assenza o impedimento, dal membro

- del Consiglio più anziano di età, mediante avviso, comunicato con mezzi che garantiscano la prova dell'avvenuto ricevimento, almeno 3 (tre) giorni prima dell'adunanza, a ciascun amministratore e sindaco effettivo.
4. La convocazione potrà essere fatta contro lo stesso termine, anche mediante posta elettronica, all'indirizzo notificato alla Società. A tal fine il Presidente verificherà mediante l'elenco fornito dal fornitore di accessi internet (provider) che tutti gli amministratori e sindaci abbiano ricevuto l'avviso. In caso di urgenza la convocazione può essere fatta per telegramma o via telex o via fax o posta elettronica almeno 24 ore prima.
 5. Le sedute convocate senza il rispetto delle predette formalità sono valide se sono presenti tutti i consiglieri e tutti i sindaci effettivi. In tal caso, a richiesta anche di uno solo consigliere di Amministrazione, la trattazione di uno o più argomenti all'ordine del giorno deve essere inviata alla seduta successiva.
 6. La trattazione di argomenti non inclusi nell'ordine del giorno è ammessa se sono presenti e consapevoli tutti i consiglieri.
 7. Le riunioni del Consiglio di Amministrazione sono valide se è presente la maggioranza dei componenti incaricati.
 8. Le riunioni del Consiglio di Amministrazione possono essere tenute anche in video conferenza o in teleconferenza, a condizione che tutti i partecipanti possano essere identificati e individuati in ogni momento del collegamento, sia loro consentito di seguire la discussione, di ricevere, trasmettere o visionare documenti, intervenire oralmente ed in tempo reale su tutti gli argomenti, nonché di deliberare con contestualità. Verificatisi questi requisiti, il Consiglio di Amministrazione è considerato tenuto nel luogo in cui si devono trovare simultaneamente il Presidente e il Segretario.
 9. Il Presidente verifica la regolare costituzione del Consiglio di Amministrazione, dirige e regola la discussione e stabilisce le modalità di votazione.
 10. Le deliberazioni devono essere adottate per appello nominale e operata di mano.
 11. I consiglieri che, pur non essendo impediti a votare, dichiarano di astenersi dal votare, non vengono computati nel numero dei presenti; essi sono invece computati tra i presenti alla fine della determinazione del numero legale per la validità della seduta.
 12. Le deliberazioni del Consiglio di Amministrazione sono prese a maggioranza assoluta dei presenti; in caso di parità sarà determinante il voto del Presidente.
 13. Devono essere assunte con la maggioranza assoluta dei consiglieri incaricati le deliberazioni concernenti:
 - proposta all'Assemblea degli indirizzi strategici aziendali;
 - proposta all'Assemblea dei piani finanziari e dei programmi di investimento aziendali;
 - acquisto e vendita di immobili per importi superiori a € 1.500.000;

- proposta all'Assemblea di alienazione e/o acquisto di aziende e/o ramo di azienda per importi superiori ad € 1.500.000;
 - prestazioni di garanzie mutue per importi superiori ad € 1.500.000;
 - proposta all'Assemblea di acquisto e vendite di partecipazioni azionarie di controllo e/o costituzione di società per importi superiori ad € 1.000.000;
 - designazione di rappresentanti della Società in seno agli organi amministrativi di società partecipate;
 - definizione della macrostruttura organizzativa aziendale;
 - nomina, sospensione e licenziamento di dirigenti;
 - proposta all'Assemblea di emissione di obbligazioni non convertibili;
 - proposta all'Assemblea di aumento del capitale sociale;
 - proposta all'Assemblea di riduzione del capitale;
 - proposta all'Assemblea di bozza di contratti di concessione d'uso e reti di impianti, dei contratti di servizio e di tutti i contratti e dati negoziali che regolano il rapporto tra la Società e gli Enti Locali soci;
 - redazione della proposta all'Assemblea del progetto di fusione o scissione.
14. I verbali delle sedute del Consiglio di Amministrazione vengono redatti dal Segretario nominato dal Consiglio stesso anche al di fuori dei suoi membri. In caso di assenza o impedimento del Segretario, sarà designato un sostituto a chi presiede la seduta. I verbali vengono sottoscritti dal Segretario e dal Presidente e raccolti in un apposito registro.
15. In caso di urgente costituzione in giudizio per assolvere alla difesa e assistenza legale della Società chiamata in causa da terzi, ovvero per procedere all'attivazione di apposito procedimento avverso terzi, la relativa delibera di incarico al Responsabile dell'Avvocatura della Società potrà essere adottata come provvedimento del Presidente e, successivamente, ratificata dal Consiglio di Amministrazione, nella prima seduta utile. Identica procedura potrà essere adottata, in casi eccezionali, diversi dal primo paragrafo, in cui l'improcrastinabile necessità di provvedere non consenta di attendere la data prevista della successiva seduta del Consiglio di Amministrazione.

Art. 25 – Poteri del Consiglio di Amministrazione – Deleghe

1. Il Consiglio di Amministrazione è investito di tutti i poteri per la gestione ordinaria della Società, per il raggiungimento degli scopi sociali che non siano dal presente statuto riservate direttamente all'Assemblea dei soci.
2. Il Consiglio può nominare e delegare le proprie attribuzioni, nei limiti delle vigenti disposizioni di legge, ad un Amministratore delegato. Ai fini della nomina l'eventuale Amministratore delegato deve possedere comprovate attitudini ed esperienze professionali a livello manageriale nella gestione di imprese industriali.

3. Il Consiglio può nominare, anche fra persone estranee al Consiglio stesso, procuratori speciali e mandatari in genere per determinati atti o categorie di atti, determinandone le competenze ed i compensi.
4. All'Amministratore delegato, al Direttore Generale ed ai procuratori speciali di cui ai precedenti commi, qualora nominati, spetta la rappresentanza della Società nei limiti della delega conferita. Il Consiglio di Amministrazione determinerà i compensi ad essi spettanti.
5. Non sono delegabili le materie di cui all'art. 24, comma 13.

Art. 26 – Presidente

1. Il Presidente del Consiglio di Amministrazione è il legale rappresentante della Società e viene nominato dall'Assemblea ordinaria.
2. Il Presidente esercita le attribuzioni previste dalla legge e dal presente statuto, nonché tutte quelle delegate dal Consiglio di Amministrazione. In particolare, rientrano fra i compiti del Presidente l'attuazione degli indirizzi strategici in materia societaria e in materia di politica industriale e finanziaria.
3. In caso di assenza o impedimento del Presidente, il potere di rappresentanza e firma spetta all'amministratore appositamente incaricato ovvero, se le assenze o gli impedimenti non sono prevedibili, all'amministratore più anziano di età.
4. Per categorie di atti o per singoli atti od affari, il potere di rappresentanza della Società e la relativa firma possono essere conferiti a persona diversa rispetto a quanto indicato al comma 3, con firma disgiunta o congiunta.

Art. 27 – Direttore Generale

1. La nomina del Direttore Generale è fatta dal Consiglio di Amministrazione, comprensiva di durata e compenso, sulla base di criteri sottoposti dal Consiglio di Amministrazione all'approvazione dell'Assemblea. Ai fini della nomina il Direttore Generale deve possedere comprovate attitudini ed esperienze professionali a livello manageriale nella gestione di imprese industriali con preferenza di imprese di pubblici servizi.
2. Il Direttore Generale, qualora nominato, esercita i poteri di ordinaria amministrazione che gli sono delegati dal Consiglio di Amministrazione entro i limiti di cui all'art. 24 del presente statuto, fatte salve le attribuzioni espressamente riservate dalla legge al Consiglio medesimo.

In tale ambito il Direttore Generale:

- assiste, senza diritto di voto, alle sedute del Consiglio di Amministrazione e ne esegue le deliberazioni;

- provvede, nel rispetto e in coerenza con la macrostruttura aziendale delineata dal Consiglio di Amministrazione e secondo le procedure stabilite dallo stesso, all'assunzione del personale;
 - provvede alla gestione ed al coordinamento del personale;
 - provvede alla gestione operativa della Società;
 - adotta i provvedimenti per migliorare l'efficienza e la funzionalità dei vari servizi aziendali e per il loro organico sviluppo;
 - firma la corrispondenza e gli atti che non siano di competenza del Presidente;
 - propone al Consiglio di Amministrazione il budget per il successivo esercizio;
 - redige relazioni trimestrali sull'andamento economico e finanziario della Società e predispone la proposta di bilancio d'esercizio;
 - acquista materie prime e prodotti e vende gli stessi nell'ambito della gestione ordinaria, nei limiti stabiliti dal Consiglio di Amministrazione.
3. Ai sensi dell'art. 2396 del Codice Civile al Direttore Generale si applicano le disposizioni che regolano la responsabilità degli amministratori in relazione ai compiti affidati.

Titolo VII COLLEGIO SINDACALE

Art. 28 – Collegio Sindacale

1. Salvo per il primo Collegio nominato nell'atto costitutivo, l'Assemblea elegge il Collegio Sindacale costituito da tre membri effettivi e due membri supplenti in possesso dei requisiti di legge. La composizione del Collegio Sindacale dovrà rispettare l'equilibrio tra i generi ai sensi della normativa vigente. Il medesimo equilibrio si applica anche ai sindaci supplenti.
2. I sindaci durano in carica secondo quanto previsto dall'art. 2400 C.C. e sono retribuiti.
3. Il compenso è stabilito dall'Assemblea secondo le tariffe professionali in vigore.
4. In caso di cessazione dalla carica di un sindaco subentrano i supplenti secondo l'ordine di nomina atto a garantire il rispetto della quota, di cui alla normativa sull'equilibrio di genere, e rimangono in carica fino alla prima Assemblea utile.

Art. 29 - Revisione legale dei conti

1. La revisione legale dei conti è esercitata a scelta dell'Assemblea Ordinaria dei soci da un revisore legale dei conti o da una società di revisione legale iscritti nell'apposito registro; l'Assemblea, su proposta motivata dell'organo di controllo, conferisce l'incarico di

revisione legale dei conti e determina il corrispettivo spettante al revisore legale o alla società di revisione legale per l'intera durata dell'incarico e gli eventuali criteri per l'adeguamento di tale corrispettivo durante l'incarico.

2. Si applicano le disposizioni previste in materia di incompatibilità e decadenza.

Titolo VIII

BILANCIO E UTILI

Art. 30 – Esercizio sociale – Bilancio

1. L'esercizio sociale si chiude al 31 dicembre di ogni anno.
2. Il Consiglio di Amministrazione provvede, entro il termine di cui all'articolo 2382 della legge, alla compilazione del bilancio d'esercizio.
3. L'Assemblea per l'approvazione del bilancio deve essere convocata entro 120 (centoventi) giorni dalla chiusura dell'esercizio ovvero entro 180 (centoottanta) giorni qualora sussistano i presupposti di legge e/o quando, ai giudizi dell'Organo Amministrativo, si siano verificati:
 - problemi di carattere amministrativo legati all'utilizzo di hardware e software;
 - inconvenienti di tipo organizzativo o connesi a motivi di salute, di forza maggiore o comunque non dipendenti dalla volontà dell'Organo Amministrativo;
 - eventi legati a sopravvenute operazioni societarie di natura straordinaria, che comportino aggravio delle normali operazioni necessarie alla redazione del bilancio;
 - ritardo causato dal recepimento di novità legislative.
4. Anche a tutela degli interessi collettivi, il bilancio d'esercizio sarà sottoposto a certificazione da parte di primarie società iscritte nell'albo speciale tenuto dalla Consob.

Art. 31 – Ripartizione degli utili

1. Dagli utili netti risultanti dal bilancio viene dedotto il 5% (cinque per cento) da assegnare alla riserva legale, fino a che questa non abbia raggiunto il 20% (venti per cento) del capitale sociale, ed il 5% (cinque per cento) da assegnare a riserva straordinaria.
2. La destinazione degli eventuali utili residui, nonché la copertura di eventuali perdite, vengono stabilite mediante delibera dell'Assemblea ordinaria.

Art. 32 – Controllo analogo sulle società partecipate in house providing

1. Per l'esercizio dell'influenza dominante sugli obiettivi strategici e sulle decisioni più significative in materia di programmazione e pianificazione sulle società partecipate che

operano in regime di houseproviding, la Società esercita un controllo funzionale, strutturale, gestionale e finanziario analogo a quello che i propri Soci esercitano sui propri servizi che si esplica sia attraverso la conformazione delle attività di programmazione, gestione e rendicontazione nelle forme disciplinate dal presente Statuto sia attraverso la verifica che oltre l'80% delle attività sono effettuate nello svolgimento dei compiti ad esse affidati in favore della Società e/o degli enti pubblici che indirettamente le partecipano.

Titolo IX ***SCIoglimento E LIQUIDAZIONE***

Art. 33 – Scioglimento e liquidazione

1. Qualora, per qualsiasi motivo, compresa la mancata conformazione della Società alle indicazioni ed agli obiettivi, si pervenga allo scioglimento della Società, le norme per la liquidazione e la nomina del liquidatore o dei liquidatori saranno stabilite dall'Assemblea straordinaria, osservate le disposizioni di cui agli artt. 2484 e ss. C.C..

Titolo X ***DISPOSIZIONI GENERALI***

Art. 34 – Clausola compromissoria

1. Tutte le controversie che dovessero insorgere tra la Società e ciascun socio, ovvero tra i soci medesimi e gli altri soci e/o la Società, nonché quelle promosse da amministratori, liquidatori e sindaci ovvero quelle promosse nei loro confronti, che abbiano per oggetto diritti disponibili relativi al rapporto sociale, ad eccezione di quelle per le quali la legge prevede l'intervento obbligatorio del pubblico ministero, saranno deferite ad arbitrato rituale in conformità al Regolamento della Camera Arbitrale "Leone Levi" della C.C.I.A.A. di Ancona.
2. Il Tribunale Arbitrale sarà composto da un arbitro unico che deciderà in via rituale secondo diritto, nel rispetto delle norme inderogabili del codice di procedura civile relative all'arbitrato rituale (artt. 816 e ss. c.p.c.) e delle disposizioni degli articoli 34, 35 e 36 del D.Lgs. 17.01.2003 n. 5. L'arbitrato avrà sede in Ancona presso gli uffici della Camera di Commercio. La decisione verrà espressa in un lodo idoneo ad acquistare efficacia esecutiva ai sensi dell'art. 825, commi 2 e 3, del codice di procedura civile.

Art. 35 – Foro competente

1. Foro competente per ogni controversia non demandabile al Tribunale Arbitrale è quello di Ancona.

Art. 36 – Clausola di rinvio

2. Per quanto non espressamente previsto dal presente Statuto, si rinvia alla normativa vigente in materia.



Allegato n. 3 - Descrizione analitica del Compendio oggetto di scissione

STATO PATRIMONIALE DI SCISSIONE RAMO AMBIENTE CON VALUTAZIONE OIKOS	
Stato patrimoniale - attivo	Valore scissione
Anconambiente S.p.A.	Ramo Ambiente
	31/12/2016
B) Immobilizzazioni	
B.I - Immobilizzazioni immateriali	
B.I.3 - Diritti di brevetto industriale e utilizzo opere dell'ingegno	-
B.I.4 - Concessioni, licenze, marchi e diritti simili	-
B.I.6 - Immobilizzazioni in corso e acconti	-
B.I.7 - Altre	298
Totale immobilizzazioni immateriali	298
B.II - immobilizzazioni materiali	
B.II.1 - Terreni e fabbricati	3.900.356
B.II.2 - Impianti e macchinario	7.270
B.II.3 - Attrezzature industriali e commerciali	1.817.541
B.II.4 - Altri beni	3.877.779
Totale immobilizzazioni materiali	9.602.945
Totale immobilizzazioni (B)	9.603.243
C) Attivo circolante	Ramo Ambiente
C.I - Rimanenze	31/12/2016
C.I.1 - Materie prime, sussidiarie e di consumo	490.783
C.I.3 - Lavori in corso su ordinazione	0
Totale rimanenze	490.783
Totale attivo circolante (C)	490.783
Totale attivo	10.094.026
Stato patrimoniale - passivo	Ramo Ambiente
Anconambiente S.p.A.	31/12/2016
C - Trattamento di fine rapporto di lavoro subordinato	2.349.917
D - Debiti	
D.4 - Debiti verso banche	
D.4.1 - Entro 12 mesi	819.522
D.4.2 - Oltre 12 mesi	1.295.461
	2.114.983
D.13 - Debiti vs. istituti di previdenza e sicurezza soc.	
D.13.1 - Entro 12 mesi	218.854
D.13.2 - Oltre 12 mesi	-
	218.854
D.14 - Altri debiti	
D.14.1 - Entro 12 mesi	644.227
D.14.2 - Oltre 12 mesi	-
	644.227
Totale debiti (D)	2.978.063
Totale passivo	5.327.980
	Valore scissione
Valutazione azienda - Ramo Ambiente	4.766.046

Immobilizzazioni immateriali

Le immobilizzazioni immateriali comprese all'interno del Compendio scisso sono costituite da:

- diritti di brevetto industriale;
- diritti di utilizzazione delle opere dell'ingegno costituiti principalmente da software acquisito a titolo di proprietà;
- licenze e concessioni

Immobilizzazioni materiali

Le immobilizzazioni materiali comprese all'interno del Compendio scisso sono costituite da:

- terreni e fabbricati: trattasi del compendio immobiliare situato in Via del Commercio e costituito da:
 - 1) fabbricato a due piani fuori terra destinato ad uffici oltre ad un piano seminterrato ad uso servizi;
 - 2) capannone costituito da due corpi fabbrica adiacenti oltre ad un ulteriore corpo a due piani destinato ad uffici operativi e servizi
 - 3) area recintata dotata di impianti stabilmente fissi quali pesa, impianto di distribuzione carburanti e pesa
- costruzioni leggere
- impianti e macchinario: risultano ad uso esclusivo dell'area igiene ambientale ed a supporto dei relativi servizi e dell'officina
- attrezzature: trattasi principalmente delle attrezzature impiegate nei servizi di igiene urbana, con riferimento in particolare a:
 - 1) contenitori carrellati a 2 ruote, cassonetti a 4 ruote, contenitori stazionari collocati sul territorio o presso le utenze;
 - 2) cassoni scarrabili, presscontainer, altre eventuali attrezzature dislocate presso centri di raccolta, trasferenze o sodi operative;
 - 3) altre eventuali attrezzature quali mastelli, cestini ed altri contenitori
- altre attrezzature: sono costituite principalmente da attrezzature impiegate in attività di supporto generale (es. officine, uffici, ecc.)
- mobili e arredi
- macchine ordinarie d'ufficio
- macchine elettroniche ed elettromeccaniche
- autovetture
- automezzi, mezzi di trasporto interni ed altri mezzi di trasporto: sono ad uso esclusivo dei servizi di igiene ambientale e risultano costituiti principalmente da:
 - 1) autocompattatori;
 - 2) spazzatrici

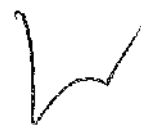

- 3) macchine operatrici
- 4) autocarri e rimorchi
- 5) motocarri
- 6) furgoni attrezzati
- 7) veicoli speciali

Rimanenze di magazzino

Le rimanenze di magazzino ad uso esclusivo dei servizi di igiene ambientale sono costituite da:

- materiali di consumo
- ricambi per mezzi ed attrezzature
- carburanti e lubrificanti
- vestiario e dispositivi prevenzione infortuni
- sacchi e sacchetti per distribuzione utenze ed utenti
- disinfettanti, deodoranti e derattizzanti
- minuteria e materiale di consumo per l'officina
- pneumatici
- materiale consumo vario

Fondo TFR

Rappresenta l'effettivo debito maturato verso i dipendenti, facenti parte del compendio scisso, in conformità di legge e dei contratti di lavoro vigenti, considerando ogni forma di remunerazione avente carattere continuativo.

Il fondo non ricomprende le indennità maturate a partire dal 1° gennaio 2007, destinate a forme pensionistiche complementari ai sensi del D. Lgs. n. 252 del 5 dicembre 2005 (ovvero trasferite alla tesoreria dell'INPS).

Debiti

I Debiti verso le Banche al 31/12/2016 sono costituiti esclusivamente dai mutui destinati a finanziare gli investimenti effettuati nel settore di igiene ambientale e risultano così costituiti:

Istituto	Scadenza	Quota a breve	Quota a M/L	Totale
Veneto Banca S.p.A.	31/10/2018	217.598	230.332	447.930
Nuova Banca delle Marche S.p.A.	30/06/2019	190.049	298.425	488.474
Veneto Banca S.p.A.	31/12/2019	243.835	505.841	749.676
Banca Nazionale del Lavoro S.p.A.	30/06/2019	168.049	259.568	427.617
Totale		819.522	1.295.166	2.114.688

- per le rate dei mutui a breve per un importo di Euro 819.522
- per le rate dei mutui a medio-lungo per un importo di Euro 1.295.166

I Debiti verso istituti di previdenza e di sicurezza sociale rappresentano la quota maturata per i ratei di ferie non godute e della 14% premio di risultato e variabili.

I Debiti Verso Altri sono costituiti per i debiti verso i dipendenti per le quote delle ferie non godute e della 14% premio di risultato e variabili.

ALTRA ATTIVITA'	DESCRIZIONE	QUANTITA'	VALORE UNITARIO	VALORE TOTALE	DATA INIZIO	DATA FINE	PRODOTTORE	ANNO DI REALIZZAZIONE
ALTRA ATTIVITA' STRUMENTI MISURA	STRM100001	Bianco + 2 indicatori digitali per r.l. peso cassonetti	16/01/1996 71*		16/01/1996 71*		PAVONE SISTEMI DI M. FAGNANI & C. SAS	1996
	STRM100002	Bianco + 2 indicatori digitali per r.l. peso cassonetti	16/01/1996 71*		16/01/1996 71*		PAVONE SISTEMI DI M. FAGNANI & C. SAS	1996
	STRM100003	Bianco + 2 indicatori digitali per r.l. peso cassonetti	16/01/1996 71*		16/01/1996 71*		PAVONE SISTEMI DI M. FAGNANI & C. SAS	1996
	STRM100004	Bianco + 2 indicatori digitali per r.l. peso cassonetti	16/01/1996 71*		16/01/1996 71*		PAVONE SISTEMI DI M. FAGNANI & C. SAS	1996
ALTRA ATTIVITA' CENTRAMBIENTE	CENTR00001	"piattaforma "PRM" mt. 1,50x1,25 port. Kg 800"	30/05/1998 42:8		30/05/1998 42:8		SOCIETA' COOPERATIVA BILANCIAI A.T.L.	1998
	CENTR00002	Contenitori scarrabili per rifiuti dim. 6200x2500x2400	20/11/1998 223		20/11/1998 223		SANTUNIONE SRL	1998
	CENTR00003	Pattumiera Rolly	20/11/1998 267/9968		20/11/1998 267/9968		OBINGRO S.R.L.	1998
	CENTR00004	Bidoni carrellati da lt. 120 a pettine col. Beitardi	24/11/1998 314		24/11/1998 314		EuroSintex srl	1998
	CENTR00005	Bidoni carrellati da lt. 240 a pettine col. Bianchi	24/11/1998 314		24/11/1998 314		EuroSintex srl	1998
	CENTR00006	Fala compatta Bobcat tel. N° 512613293	28/11/1998 2460		28/11/1998 2460		M.A.I.E. S.P.A.	1998
	CENTR00007	Cass. Ecomax 2000 racc. carta col. bianco cop. doppio con 3 maniglie att. bologna	30/11/1999 262		30/11/1999 262		ECOMSERVICE SRL	1998
	CENTR00008	Cass. Ecomax 2000 racc. carta col. bianco cop. doppio con 3 maniglie att. bologna	30/11/1999 262		30/11/1999 262		ECOMSERVICE SRL	1998
	CENTR00009	Cass. Ecomax 2000 racc. carta col. bianco cop. doppio con 3 maniglie att. bologna	30/11/1999 262		30/11/1999 262		ECOMSERVICE SRL	1998
	CENTR00010	Cass. Ecomax 2000 racc. carta col. bianco cop. doppio con 3 maniglie att. bologna	30/11/1999 262		30/11/1999 262		ECOMSERVICE SRL	1998
	CENTR00011	Cass. Ecomax 2000 racc. carta col. bianco cop. doppio con 3 maniglie att. bologna	30/11/1999 262		30/11/1999 262		ECOMSERVICE SRL	1998
	CENTR00012	Cass. Ecomax 2000 racc. carta col. bianco cop. doppio con 3 maniglie att. bologna	30/11/1999 262		30/11/1999 262		ECOMSERVICE SRL	1998
	CENTR00013	Cass. Ecomax 2000 racc. carta col. bianco cop. doppio con 3 maniglie att. bologna	30/11/1999 262		30/11/1999 262		ECOMSERVICE SRL	1998
	CENTR00014	Cass. Ecomax 2000 racc. carta col. bianco cop. doppio con 3 maniglie att. bologna	30/11/1999 262		30/11/1999 262		ECOMSERVICE SRL	1998
	CENTR00015	Cass. Ecomax 2000 racc. carta col. bianco cop. doppio con 3 maniglie att. bologna	30/11/1999 262		30/11/1999 262		ECOMSERVICE SRL	1998
	CENTR00016	Contenitori in lamiera scarrabili dim. 6200x2400x1500 con 2 sportelli post. apertura a libro	30/11/1998 495		30/11/1998 495		BOSCHI & RIVI s.r.l.	1998
	CENTR00017	Contenitori in lamiera scarrabili dim. 6200x2400x1500 con 2 sportelli post. apertura a libro	30/11/1998 495		30/11/1998 495		BOSCHI & RIVI s.r.l.	1998
	CENTR00018	Contenitori in lamiera scarrabili dim. 6200x2400x1500 con 2 sportelli post. apertura a libro	30/11/1998 495		30/11/1998 495		BOSCHI & RIVI s.r.l.	1998
	CENTR00019	Contenitori in lamiera scarrabili dim. 6200x2400x1500 con 2 sportelli post. apertura a libro	30/11/1998 495		30/11/1998 495		BOSCHI & RIVI s.r.l.	1998
	CENTR00020	Contenitori in lamiera scarrabili dim. 6200x2400x2200 con 2 sportelli post. apertura a libro	30/11/1998 495		30/11/1998 495		BOSCHI & RIVI s.r.l.	1998
	CENTR00021	Contenitori in lamiera scarrabili dim. 6200x2400x2200 con 2 sportelli post. apertura a libro	30/11/1998 495		30/11/1998 495		BOSCHI & RIVI s.r.l.	1998
	CENTR00022	Contenitori in lamiera scarrabili dim. 6200x2400x2200 con 2 sportelli post. apertura a libro	30/11/1998 495		30/11/1998 495		BOSCHI & RIVI s.r.l.	1998
	CENTR00023	Contenitori in lamiera scarrabili dim. 6200x2400x1500 con 2 sportelli post. apertura a libro	30/11/1998 495		30/11/1998 495		BOSCHI & RIVI s.r.l.	1998
	CENTR00024	Contenitori in lamiera scarrabili dim. 6200x2400x1500 con 2 sportelli post. apertura a libro	30/11/1998 495		30/11/1998 495		BOSCHI & RIVI s.r.l.	1998
	CENTR00025	Raccoglitori Eco Pila	30/11/1998 1049		30/11/1998 1049		CARROZZERIA MODERNA SNC	1998
	CENTR00026	Cassoni per scarrabile 6200x2500x2400	30/11/1999 450		30/11/1999 450		C.M.L. COSTRUZIONI MECCANICHE LUPINI s.r.l. di LUPINI S & C.	1998
	CENTR00027	Cassoni per scarrabile 6200x2500x2400 con cop. idraulico	30/11/1999 450		30/11/1999 450		C.M.L. COSTRUZIONI MECCANICHE LUPINI s.r.l. di LUPINI S & C.	1998
	CENTR00028	Cassoni per scarrabile 6200x2500x2400 con cop. idraulico e sp. let. apribile in alluminio	30/11/1999 450		30/11/1999 450		C.M.L. COSTRUZIONI MECCANICHE LUPINI s.r.l. di LUPINI S & C.	1998
	CENTR00029	Cassoni per scarrabile 6200x2500x2400 con cop. idraulico e sp. let. apribile in alluminio	30/11/1999 450		30/11/1999 450		C.M.L. COSTRUZIONI MECCANICHE LUPINI s.r.l. di LUPINI S & C.	1998

Acc. 3.1

DESCRIZIONE	COD. CLIENTE	DESCRIZIONE	DATA	NUM. PARTITA	NUM. CONTAB.	NUM. CONTAB.	NUM. CONTAB.	NUM. CONTAB.
Cassoni per scarrabile 6200x2500x2400 con cop. idraulico e sp. lat. apribile in alluminio	CENTR00030	Cassoni per scarrabile 6200x2500x2400 con cop. idraulico e sp. lat. apribile in alluminio	30/11/1999	450	C.M.L. COSTRUZIONI MECCANICHE LUPINI s.n.c. di LUPINI S. C.	1998	2	1998
Cassoni per scarrabile 6200x2500x2400 con cop. idraulico e sp. lat. apribile in alluminio	CENTR00031	Cassoni per scarrabile 6200x2500x2400 con cop. idraulico e sp. lat. apribile in alluminio	30/11/1999	450	C.M.L. COSTRUZIONI MECCANICHE LUPINI s.n.c. di LUPINI S. C.	1998	2	1998
Cassoni per scarrabile 6200x2500x2400 con cop. idraulico e sp. lat. apribile in alluminio	CENTR00032	Cassoni per scarrabile 6200x2500x2400 con cop. idraulico e sp. lat. apribile in alluminio	30/11/1999	450	C.M.L. COSTRUZIONI MECCANICHE LUPINI s.n.c. di LUPINI S. C.	1998	2	1998
Serbatoi in polietilene mod. ORI 500 completi di bacino di contenimento e tettoia	CENTR00033	Serbatoi in polietilene mod. ORI 500 completi di bacino di contenimento e tettoia	30/11/1998	602	CONSULPROGETT srl	1998	4	1998
Contentori metallici mod. Junker 700 completi di parete interno vasca in PVC anti acido	CENTR00034	Contentori metallici mod. Junker 700 completi di parete interno vasca in PVC anti acido	30/11/1998	602	CONSULPROGETT srl	1998	3	1998
Contentori metallici mod. lattine 80 colore rosso completi di secchio interno in P.E.	CENTR00035	Contentori metallici mod. lattine 80 colore rosso completi di secchio interno in P.E.	30/11/1998	602	CONSULPROGETT srl	1998	2	1998
Contentori in lamiera scovabili dim. 6200x2500x2400, due sportelli post., apertura a libro	CENTR00037	Contentori in lamiera scovabili dim. 6200x2500x2400, due sportelli post., apertura a libro	30/11/1998	602	CONSULPROGETT srl	1998	5	1998
Contentori metallici mod. Mac 100 completi di ruote e apertura superiore a pedale	CENTR00038	Contentori metallici mod. Mac 100 completi di ruote e apertura superiore a pedale	23/12/1999	511	BOSCHI & RIVI s.r.l.	1998	2	1998
N. 1 contatore BEIGER gamma scout x Centramb. Chiaravalle Fattura E.B. ELETRONICA SNC N. 377 30/03/2007 2007 AL 904	CENTR00039	N. 1 contatore BEIGER gamma scout x Centramb. Chiaravalle Fattura E.B. ELETRONICA SNC N. 377 30/03/2007 2007 AL 904	30/03/2007	377	E.B. ELETRONICA s.r.c. di Bartolini & C.	2007	1	2007
N. 1 VASCA OLI ESALISTI PER Chiaravalle Fattura CONSULPROGETT SRL N. 93 20/03/2007 2007 AL 905	CENTR00040	N. 1 VASCA OLI ESALISTI PER Chiaravalle Fattura CONSULPROGETT SRL N. 93 20/03/2007 2007 AL 905	20/03/2007	93	CONSULPROGETT srl	2007	1	2007
N. 20 isole ecologiche BIA PORTONOVO Fattura RESINVETRO SRL N. 342 13/07/2011 2011 AL 2210	CENTR00041	N. 20 isole ecologiche BIA PORTONOVO Fattura RESINVETRO SRL N. 342 13/07/2011 2011 AL 2210	13/07/2011	342	RESINVETRO SRL - COSTRUZIONI NAUTICHE E KAYAK	2011	20	2011
N. 1 SOVCOLO PER SCARICO ORGANICO Fattura C.C.M.I.N. 220 31/10/2011 2011 AL 3505	CENTR00042	N. 1 SOVCOLO PER SCARICO ORGANICO Fattura C.C.M.I.N. 220 31/10/2011 2011 AL 3505	31/10/2011	220	C.C.M.I. DI CAPPELLONI CARLO	2011	1	2011
N. 2 COMPARTI SCARRABILI ELETTROIDRAULICI Fattura BRUESSALE SING. 421 22/01/2008 2008 AL 91	CENTR00043	N. 2 COMPARTI SCARRABILI ELETTROIDRAULICI Fattura BRUESSALE SING. 421 22/01/2008 2008 AL 91	02/01/2008	421	BRUESSALE SING. S.p.A.	2008	1	2008
N. 326 BIDONI IN POLIETILENE HD DA LT. 360 COLORE GRIGIO SCURO PARTE FT.	ATP000001	N. 326 BIDONI IN POLIETILENE HD DA LT. 360 COLORE GRIGIO SCURO PARTE FT.	24/06/2008	2912	JCOPLASTIC SPA	2008	98	2008
N. 324 BIDONI IN POLIETILENE HD DA LT. 360 COLORE GRIGIO SCURO PARTE FT.	ATP000002	N. 324 BIDONI IN POLIETILENE HD DA LT. 360 COLORE GRIGIO SCURO PARTE FT.	24/06/2008	2912	JCOPLASTIC SPA	2008	258	2008
N. 10 BIDONI IN POLIETILENE HD DA LT. 360 COLORE MARRONE PARTE FT.	ATP000003	N. 10 BIDONI IN POLIETILENE HD DA LT. 360 COLORE MARRONE PARTE FT.	24/06/2008	2912	JCOPLASTIC SPA	2008	10	2008
N. 150 BIDONI IN POLIETILENE HD DA LT. 360 COLORE BIANCO PARTE FT.	ATP000004	N. 150 BIDONI IN POLIETILENE HD DA LT. 360 COLORE BIANCO PARTE FT.	24/06/2008	2912	JCOPLASTIC SPA	2008	73	2008
N. 10 BIDONI IN POLIETILENE HD DA LT. 360 COLORE VERDE PARTE FT.	ATP000005	N. 10 BIDONI IN POLIETILENE HD DA LT. 360 COLORE VERDE PARTE FT.	24/06/2008	2912	JCOPLASTIC SPA	2008	1	2008
N. 50 BIDONI IN POLIETILENE HD DA LT. 360 COLORE GIALLO PARTE FT.	ATP000006	N. 50 BIDONI IN POLIETILENE HD DA LT. 360 COLORE GIALLO PARTE FT.	24/06/2008	2912	JCOPLASTIC SPA	2008	19	2008
N. 10 CASSONETTI IN POLIETILENE HD DA LT. 660 COLORE MARRONE PARTE FT.	ATP000007	N. 10 CASSONETTI IN POLIETILENE HD DA LT. 660 COLORE MARRONE PARTE FT.	24/06/2008	2913	JCOPLASTIC SPA	2008	6	2008
N. 50 CASSONETTI IN POLIETILENE HD DA LT. 660 COLORE BIANCO PARTE FT.	ATP000008	N. 50 CASSONETTI IN POLIETILENE HD DA LT. 660 COLORE BIANCO PARTE FT.	24/06/2008	2913	JCOPLASTIC SPA	2008	31	2008
N. 50 CASSONETTI IN POLIETILENE HD DA LT. 660 COLORE GIALLO PARTE FT.	ATP000009	N. 50 CASSONETTI IN POLIETILENE HD DA LT. 660 COLORE GIALLO PARTE FT.	24/06/2008	2913	JCOPLASTIC SPA	2008	41	2008
N. 50 CASSONETTI IN POLIETILENE HD DA LT. 660 COLORE GRIGIO PARTE FT.	ATP000010	N. 50 CASSONETTI IN POLIETILENE HD DA LT. 660 COLORE GRIGIO PARTE FT.	24/06/2008	2913	JCOPLASTIC SPA	2008	40	2008
N. 3245/15.07.08. PR. 2265/08	ATP000015	N. 3245/15.07.08. PR. 2265/08	15/07/2008	3245	JCOPLASTIC SPA	2008	3	2008
N. 1200 BIDONI P.T DA LT. 120 CON COPERCHIO SEMPLICE, RUOTE DIAM. 200	ATP000016	N. 1200 BIDONI P.T DA LT. 120 CON COPERCHIO SEMPLICE, RUOTE DIAM. 200	31/07/2008	178	HELESI ITALIA SRL	2008	273	2008
N. 374 BIDONI P.T LT. 120 COLORE VERDE CON COPERCHIO SEMPLICE, RUOTE DIAM. 200 PARTE FT. HELESI ITALIA SRL N. 178/31.07.08. PR. 2325/08	ATP000017	N. 374 BIDONI P.T LT. 120 COLORE VERDE CON COPERCHIO SEMPLICE, RUOTE DIAM. 200 PARTE FT. HELESI ITALIA SRL N. 178/31.07.08. PR. 2325/08	31/07/2008	178	HELESI ITALIA SRL	2008	80	2008

COD. CLIENTE	DESCRIZIONE	DATA FATTURA	NUM. FATTURA	CONDIZIONE	ARTICOLO N. M.	DESCRIZIONE	ARTICOLO N. M.
ATPP00018	N. 895 BIDONI PLT DA LT. 120 COLORE BIANCHI CON COPERCHIO SEMPLICE, RUOTE, DIAM. 200 PARTE FT. HELESI ITALIA SRL N. 178/31.07.08 PR. 2325/08	31/07/2008	178		2008A12325	HELESI ITALIA SRL	2008
ATPP00019	N. 626 BIDONI PLT LT. 120. COLORE VERDE, COPERCHIO SEMPLICE, RUOTE, DIAM. 200 PARTE FT. HELESI ITALIA SRL N. 178/31.07.08 PR. 2325	31/07/2008	178		2008A12325	HELESI ITALIA SRL	2008
ATPP00020	N. 50 BIDONI PLT LT. 120 GRIGIO, COPERCHIO SEMPLICE, RUOTE, DIAM. 200 PARTE FT. HELESI ITALIA SRL N. 178/31.07.08 PR. 2325	31/07/2008	178		2008A12325	HELESI ITALIA SRL	2008
ATPP00022	N. 100 BIDONI IN POLIETILENE HD DA LT. 240 COLORE MARRONE P. FT. JCOPLASTIC SPA N. 3249/15.07.08 PR. 2327	15/07/2008	3249		2008A12327	JCOPLASTIC SPA	2008
ATPP00023	N. 600 BIDONI IN POLIETILENE HD DA LT. 240 COLORE BIANCO P. FT. JCOPLASTIC SPA N. 3249/15.07.08 PR. 2327	15/07/2008	3249		2008A12327	JCOPLASTIC SPA	2008
ATPP00024	N. 750 BIDONE IN POLIETILENE HD DA LT. 240 COLORE GRIGIO FT. JCOPLASTIC SPA N. 3250/15.07.08 PR. 2328	15/07/2008	3250		2008A12328	JCOPLASTIC SPA	2008
ATPP00025	N. 800 BIDONI IN POLIETILENE HD DA LT. 240 COLORE VERDE FT. JCOPLASTIC SPA N. 3251/15.07.08 PR. 2329	15/07/2008	3251		2008A12325	JCOPLASTIC SPA	2008
ATPP00026	N. 224 BIDONI IN POLIETILENE HD DA LT. 360 GRIGIO FT. JCOPLASTIC SPA N. 3361/23.07.08 PR. 2330	23/07/2008	3361		2008A12330	JCOPLASTIC SPA	2008
ATPP00027	N. 200 BIDONI MINIMAX DA LT. 50 COLORE GRIGIO CON ANTRANDAGISIMO FT. MATTIUSI ECOLOGIA SRL N. 855/31.07.08 PR. 2448	31/07/2008	855		2008A12448	MATTIUSI ECOLOGIA SRL	2008
ATPP00028	N. 1 CARRELLO ELEVATORE FLASH 4.16 AC FT. ICM SRL CARRELLI ELEVATORI N. VVG 442/30.06.08 PR. 2157	30/06/2008	28000442		2008A12157	ICM S.r.l. CARRELLI ELEVATORI	2008
ATPP00029	N. 15 CONTENITORI LT. 240 MARRONE 2 RUOTE PRESA PETTINE FT. TECNO-MEK SRL N. 162/05.09.08 PR. 2834/08	05/09/2008	162		2008A12834	TECNO-MEK srl	2008
ATPP00030	N. 1027 BIDONI PLT LT. 240 COP SEMPLICE RUOTE DIAM. 200 FATT. HELESI ITALIA SRL N. 202/26/09/08 PR. 2797/08	31/08/2008	193		2008A12797	HELESI ITALIA SRL	2008
ATPP00031	N. 2373 BIDONE PLT LT. 240 COP SEMPLICE RUOTE DIAM. 200 PARTE FT. HELESI ITALIA SRL N. 202/26/09/08 PR. 2952/08	26/09/2008	202		2008A12952	HELESI ITALIA SRL	2008
ATPP00032	N. 105 BIDONI PLT LT. 120 COPERCHIO SEMPLICE, RUOTE DIAM. 200 PARTE FT. HELESI ITALIA SRL N. 202/26/09/08 PR. 2932/08	26/09/2008	202		2008A12932	HELESI ITALIA SRL	2008
ATPP00033	N. 25 CASSONETTI IN POLIETILENE C/PEDALE DA LT. 1100 GIALLI PARTE FATTURA EUROINTEK N. 1216 29/10/2008 2008 A1 3598	29/10/2008	1216		2008A13598	EUROSINTEK srl	2008
ATPP00034	N. 25 CASSONETTI IN POLIETILENE C/COPERCHIO DA LT. 1100 BIANCHI PARTE FATTURA EUROINTEK N. 1216 29/10/2008 2008 A1 3598	29/10/2008	1216		2008A13598	EUROSINTEK srl	2008
ATPP00035	N. 200 BIDONI Minimax 50 LT. Fattura MATTIUSI ECOLOGICA SRL N. 1148	31/10/2008	1148		2008A115601	MATTIUSI ECOLOGIA srl	2008
ATPP00036	N. 100 CASSONETTI IN POLIETILENE HD DA LT. 660 GRIGI Fattura JCOPLASTIC N. 5420 06/11/2008 2008 A1 3701	06/11/2008	5420		2008A13701	JCOPLASTIC SPA	2008
ATPP00037	N. 50 CASSONETTI IN POLIETILENE HD DA LTL 660 GIALLI PARTE Fattura JCOPLASTIC N. 5421 06/11/2008 2008 A1 3702	06/11/2008	5421		2008A13702	JCOPLASTIC SPA	2008
ATPP00038	N. 50 CASSONETTI IN POLIETILENE HD DA LT. 1100 BIANCHI PARTE FT. JCOPLASTIC N. 5421/6.11.08 PR. 3702	06/11/2008	5421		2008A13702	JCOPLASTIC SPA	2008
ATPP00039	N. 75 CASSONETTI IN POLIETILENE HD DA LT. 1100 Fattura JCOPLASTIC N. 422 06/11/2008 2008 A1 3703	06/11/2008	5422		2008A13703	JCOPLASTIC SPA	2008
ATPP00040	N. 25 CONTENITORI IN POLIETILENE HD LT. 1100 GIALLI PARTE Fattura JCOPLASTIC N. 5705 24/11/2008 2008 A1 3752	24/11/2008	5706		2008A13752	JCOPLASTIC SPA	2008
ATPP00041	N. 96 CONTENITORI IN POLIETILENE HD GRIGIO SCURO LT. 1100 PARTE FT. JCOPLASTIC N. 5706/24.11.08 PR. 3752/08	24/11/2008	5706		2008A13752	JCOPLASTIC SPA	2008
ATPP00043	N. 30 CONTENITORI LT. 240 MARRONE A 2 RUOTE C/REGGISACCO FT. TECNO-MEK SRL N. 58/21.4.08 PR. 233	21/04/2008	58		2008A11253	TECNO-MEK srl	2008
ATPP00044	N. 20 CONTENITORI LT. 240 MARRONE C/2 RUOTE PARTE FT. TECNO-MEK N. 57/21.5.08 PR. 1491/08	26/05/2008	57		2008A11491	TECNO-MEK	2008
ATPP00045	N. 10 CONTENITORI LT. 120 B ANCC 2 RUOTE PARTE FT. TECNO-MEK N. 67/20.5.08 PR. 1491/08	26/05/2008	57		2008A11491	TECNO-MEK srl	2008

DESCRIZIONE	COD. CLIENTE	MODELLO	DATA FATTURA	NUM. FATTURA	NUM. CONT.	DATA PAGAMENTO	DESCRIZIONE	NUM. CONT.	DATA PAGAMENTO
N. 5 CONTENITORI LT. 120 AZZURRO 2 RUOTE PARTE FT. TECNO-MEK N.	ATPP00046	67/26.5.08 PR. 1401/08	26/05/2008 67			26/05/2008 67	TECNO-MEK srl	2008A11491	2008
N. 3100 CASSONETTI LT. 70 ECOBIS GRIGIO RAL 7016 FT. EUROSINTEX N.	ATPP00048	58C/27.6.08 PR. 1872/08	27/06/2008 680			27/06/2008 680	EUROSINTEX	2008A11872	2008
N. 3500 CONTENITORI MINIMAX 35 LT. MARRONE ANTIRANDAGISMO FT.	ATPP00049	MATTIUSI ECOLOGICA N. 733/25.7.08 PR. 2208/08	25/07/2008 733			25/07/2008 733	MATTIUSI ECOLOGICA SRL	2008A12208	2008
N. 30 CASSONETTI IN POLIETILENE HD DA LT. 660 VERDE FT. JCOPLASTIC N.	ATPP00050	000247/15.7.08 PR. 2264/08	15/07/2008 3247			15/07/2008 3247	JCOPLASTIC SPA	2008A12264	2008
N. 140 BIDONE IN POLIETILENE DA LT. 120 (VERDE, BIANCHI, BLU) FT. JCOPLASTIC SPA N.	ATPP00051	SPA N. 3247/15.7.08 PR. 2264/08	15/07/2008 3247			15/07/2008 3247	JCOPLASTIC SPA	2008A12264	2008
N. 600 contenitori MINIMAX 50 L GRIGI PARTE FT. MATTIUSI ECOLOGICA SPA N.	ATPP00052	104 30/01/2009 2009 A1 168	30/01/2009 104			30/01/2009 104	MATTIUSI ECOLOGICA srl	2009A1168	2009
N. 24 CASSONETTI IN POLIETILENE HD VERDI LT. 660 FT. JCOPLASTIC SPA N.	ATPP00053	A0000280 31/01/2009 2009 A1 320	31/01/2009 A0000280			31/01/2009 A0000280	JCOPLASTIC SPA	2009A1320	2009
N. 50 BIDONE IN POLIETILENE HD LT360 VERDI PARTE FT. JCOPLASTIC N.	ATPP00054	A000224/08 PR. 321/09	29/01/2009 A0000224			29/01/2009 A0000224	JCOPLASTIC SPA	2009A1321	2009
N. 1050 BIDONE IN POLIETILENE HD LT360 GRIGIO PARTE FT. JCOPLASTIC N.	ATPP00055	A000224/08 PR. 321/09	29/01/2009 A0000224			29/01/2009 A0000224	JCOPLASTIC SPA	2009A1321	2009
N. 200 BIDONE IN POLIETILENE HD LT360 GIALLI PARTE FT. JCOPLASTIC N.	ATPP00056	A000224/08 PR. 322/09	15/01/2009 A0000224			15/01/2009 A0000224	JCOPLASTIC SPA	2009A1322	2009
N. 650 BIDONE IN POLIETILENE HD LT360 BIANCO PARTE FT. JCOPLASTIC N.	ATPP00057	N.000068/03 PR. 322/09	15/01/2009 A0000068			15/01/2009 A0000068	JCOPLASTIC SPA	2009A1322	2009
N. 50 BIDONE IN POLIETILENE HD LT360 GRIGIO PARTE FT. JCOPLASTIC N.	ATPP00058	N.000068/03 PR. 322/09	15/01/2009 A0000068			15/01/2009 A0000068	JCOPLASTIC SPA	2009A1322	2009
N. 350 BIDONE IN POLIETILENE HD LT. 660 BIANCO PARTE FT. JCOPLASTIC N.	ATPP00059	0000225 29/01/2009 2009 A1 324	29/01/2009 A0000225			29/01/2009 A0000225	JCOPLASTIC SPA	2009A1324	2009
N. 150 BIDONE IN POLIETILENE HD LT. 660 GIALLI PARTE FT. JCOPLASTIC N.	ATPP00060	0000225 29/01/2009 2009 A1 324	29/01/2009 A0000225			29/01/2009 A0000225	JCOPLASTIC SPA	2009A1324	2009
N. 100 BIDONE IN POLIETILENE HD LT. 660 GRIGI PARTE FT. JCOPLASTIC SPA N.	ATPP00061	0000225 29/01/2009 2009 A1 324	29/01/2009 A0000225			29/01/2009 A0000225	JCOPLASTIC SPA	2009A1324	2009
N. 26 BIDONE IN POLIETILENE HD LT. 660 VERDI PARTE FT. JCOPLASTIC SPA N.	ATPP00062	0000225 29/01/2009 2009 A1 324	29/01/2009 A0000225			29/01/2009 A0000225	JCOPLASTIC SPA	2009A1324	2009
N. 1000 BIDONE PLT LT. 240 ruota diam 200 parte Fattura HELESI ITALIA SRL N. 17	ATPP00063	30/01/2009 2009 A1 326	30/01/2009 17			30/01/2009 17	HELESI ITALIA SRL	2009A1326	2009
N. 450 BIDONE PLT LT. 20 COP. SEMP. RUOTE DIAM. 200 PARTE Fattura HELESI ITALIA SRL N. 17	ATPP00064	30/01/2009 2009 A1 326	30/01/2009 17			30/01/2009 17	HELESI ITALIA SRL	2009A1326	2009
N. 1700 BIDONE PLT LT. 120 MARRONE FT. HELESI ITALIA SRL N. 35	ATPP00065	27/02/2009 35	27/02/2009 35			27/02/2009 35	HELESI ITALIA SRL	2009A1500	2009
N. 100 BIDONE IN POLIETILENE HD LT. 240 MARRONI Fattura JCOPLASTIC SPA N.	ATPP00067	943 30/03/2009 2009 A1 1290	30/03/2009 943			30/03/2009 943	JCOPLASTIC SPA	2009A11290	2009
N. 1140 ECODOX R. 35 MARRONI Fattura EUROSINTEX SRL N. 508	ATPP00068	28/04/2009 508	28/04/2009 508			28/04/2009 508	EUROSINTEX srl	2009A11992	2009
N. 150 BIDONE IN POLIETILENE HD DA LT. 660 GRIGI Fattura JCOPLASTIC SPA N.	ATPP00070	0001153 07/04/2009 2009 A1 1565	07/04/2009 0001153			07/04/2009 0001153	JCOPLASTIC SPA	2009A11565	2009
N. 202 BIDONE IN POLIETILENE HD DA LT. 560 GIALLI Fattura JCOPLASTIC SPA	ATPP00071	N. 0001163 08/04/2009 2009 A1 1565	08/04/2009 0001163			08/04/2009 0001163	JCOPLASTIC SPA	2009A11565	2009
N. 58 BIDONE IN POLIETILENE HD DA LT. 660 GIALLI PARTE Fattura JCOPLASTIC SPA N.	ATPP00072	0001245 16/04/2009 2009 A1 1565	16/04/2009 0001245			16/04/2009 0001245	JCOPLASTIC SPA	2009A11565	2009
N. 200 BIDONE IN POLIETILENE HD DA LT. 660 BIANCHI PARTE Fattura JCOPLASTIC SPA N.	ATPP00073	0001245 16/04/2009 2009 A1 156	16/04/2009 0001245			16/04/2009 0001245	JCOPLASTIC SPA	2009A11566	2009
N. 380 BIDONE IN POLIETILENE HD DA LT. 660 GIALLI PARTE Fattura JCOPLASTIC SPA N.	ATPP00074	0001503 30/04/2009 2009 A1 1669	30/04/2009 0001503			30/04/2009 0001503	JCOPLASTIC SPA	2009A11566	2009
N. 60 BIDONE IN POLIETILENE HD DA LT. 660 GRIGI PARTE Fattura JCOPLASTIC SPA N.	ATPP00075	0001503 30/04/2009 2009 A1 166	30/04/2009 0001503			30/04/2009 0001503	JCOPLASTIC SPA	2009A11569	2009

PRODOTTORE	DESCRIZIONE	QUANTITÀ	UNITÀ	VALORE	DATA	STATO	NUMERO	ANNO	VALORE
ATPP00076	N. 150 BIDONI IN POLIETILENE HD DA LT. 560 GRIGI / PARTE FT. JCOPLASTIC SPA	1323	27/04/2009	1323	JCOPLASTIC SPA	2009A11570	2009	147	
ATPP00077	N. 100 BIDONI IN POLIETILENE HD DA LT. 660 BIANCHI / PARTE FT. JCOPLASTIC SPA	1323	27/04/2009	1323	JCOPLASTIC SPA	2009A11670	2009	100	
ATPP00078	N. 100 BIDONI IN POLIETILENE LT. 660 BIANCHI / PARTE Fattura JCOPLASTIC SPA	1324	27/04/2009	1324	JCOPLASTIC SPA	2009A11671	2009	97	
ATPP00079	N. 322 BIDONI IN POLIETILENE LT. 660 GIALLI / PARTE Fattura JCOPLASTIC SPA N. 1324	1324	27/04/2009	1324	JCOPLASTIC SPA	2009A11671	2009	319	
ATPP00080	N. 400 Bidoni in POLIETILENE HD DA LT. 360 GIALLI / PARTE Fattura JCOPLASTIC SPA N. 1327	1327	27/04/2009	1327	JCOPLASTIC SPA	2009A11672	2009	245	
ATPP00081	N. 1000 Bidoni in POLIETILENE HD DA LT. 360 GRIGI / PARTE Fattura JCOPLASTIC SPA N. 1327	1327	27/04/2009	1327	JCOPLASTIC SPA	2009A11672	2009	622	
ATPP00082	N. 360 Bidoni in POLIETILENE HD DA LT. 360 BIANCHI / PARTE Fattura JCOPLASTIC SPA N. 1327	1327	27/04/2009	1327	JCOPLASTIC SPA	2009A11672	2009	282	
ATPP00083	N. 10 Bidoni in POLIETILENE HD DA LT. 360 MARRONI / PARTE Fattura JCOPLASTIC SPA N. 1327	1327	27/04/2009	1327	JCOPLASTIC SPA	2009A11672	2009	6	
ATPP00084	N. 10 Bidoni in POLIETILENE HD DA LT. 360 VERDI / PARTE Fattura JCOPLASTIC SPA N. 1327	1327	27/04/2009	1327	JCOPLASTIC SPA	2009A11672	2009	6	
ATPP00085	N. 500 Bidoni in POLIETILENE HD DA LT. 360 BIANCHI / PARTE Fattura JCOPLASTIC SPA N. 1325	1325	27/04/2009	1325	JCOPLASTIC SPA	2009A11673	2009	308	
ATPP00086	N. 500 Bidoni in POLIETILENE HD DA LT. 360 GRIGI / PARTE Fattura JCOPLASTIC SPA N. 1325	1325	27/04/2009	1325	JCOPLASTIC SPA	2009A11673	2009	196	
ATPP00087	N. 300 Bidoni in POLIETILENE HD DA LT. 360 GIALLA / PARTE Fattura JCOPLASTIC SPA N. 1325	1325	27/04/2009	1325	JCOPLASTIC SPA	2009A11672	2009	249	
ATPP00088	N. 50 Bidoni in POLIETILENE HD DA LT. 360 MARRONE / PARTE Fattura JCOPLASTIC SPA N. 1325	1325	27/04/2009	1325	JCOPLASTIC SPA	2009A11673	2009	33	
ATPP00089	N. 420 bidoni in POLIETILENE HD DA LT. 360 GRIGIO / Fattura JCOPLASTIC N. 1326	1326	27/04/2009	1326	JCOPLASTIC SPA	2009A11674	2009	283	
ATPP00090	N. 40 Bidoni LT240 con ruote da 200 mm. Marroni parte Fattura MATTIUSI ECOLOGICA SPA N. 401	401	30/04/2009	401	MATTIUSI ECOLOGIA srl	2009A11685	2009	565	
ATPP00092	N. 600 CONTENITORI CON RUOTE 200 MM DA LT. 240 GRIGI / Fattura MATTIUSI 465	465	30/04/2009	465	MATTIUSI ECOLOGIA srl	2009A11686	2009	70	
ATPP00093	N. 70 CONTENITORI CON RUOTE 200 MM DA LT. 240 MARRONI / Fattura 465	465	30/04/2009	465	MATTIUSI ECOLOGIA srl	2009A11686	2009	244	
ATPP00094	N. 400 CONTENITORI CON RUOTE 200 MM DA LT. 240 VERDI / Fattura 465	465	30/04/2009	465	MATTIUSI ECOLOGIA srl	2009A11688	2009	77	
ATPP00095	N. 100 CONTENITORI L. 1100 BIANCHI C/PRENO / PARTE Fattura MATTIUSI ECOLOGICA N. 465	465	30/04/2009	465	MATTIUSI ECOLOGIA srl	2009A11688	2009	138	
ATPP00096	N. 150 CONTENITORI L. 1100 GIALLI / PARTE Fattura MATTIUSI ECOLOGICA N. 466	466	30/04/2009	466	MATTIUSI ECOLOGIA srl	2009A11688	2009	96	
ATPP00097	N. 100 CONTENITORI LT. 240 GIALLI / PARTE Fattura MATTIUSI ECOLOGICA N. 466	466	30/04/2009	466	MATTIUSI ECOLOGIA srl	2009A11688	2009	798	
ATPP00098	N. 800 CONTENITORI LT. 240 MARRONI / CON RUOTE 200 MM / PARTE Fattura MATTIUSI ECOLOGICA N. 466	466	30/04/2009	466	MATTIUSI ECOLOGIA srl	2009A11688	2009	95	
ATPP00099	N. 100 CONTENITORI LT. 240 GRIGI / CON RUOTE 200 MM / PARTE Fattura MATTIUSI ECOLOGICA N. 466	466	30/04/2009	466	MATTIUSI ECOLOGIA srl	2009A11688	2009	255	
ATPP00100	N. 300 CONTENITORI LT. 240 VERDI / CON RUOTE 200 MM / PARTE Fattura MATTIUSI ECOLOGICA N. 466	466	30/04/2009	466	MATTIUSI ECOLOGIA srl	2009A11688	2009	118	
ATPP00101	N. 200 CONTENITORI LT. 240 GRIGI / CON RUOTE FABR. / PARTE FT. MATTIUSI N. 572	572	31/05/2009	572	MATTIUSI ECOLOGIA srl	2009A12038	2009	707	
ATPP00102	N. 840 Contenitori da LT. 120 / CON RUOTE inarconi Fabriano parte FT. MATTIUSI ECOLOGICA N. 572	572	31/05/2009	572	MATTIUSI ECOLOGIA srl	2009A12038	2009	195	
ATPP00103	N. 230 Contenitori lt. 120 BIANCO / con ruote FARRIANO PARTE FT. MATTIUSI ECOLOGICA N. 572	572	31/05/2009	572	MATTIUSI ECOLOGIA srl	2009A12038	2009		

COD. CLIENTE	DESCRIZIONE	DATA PARTENZA	QUANTITA'	UNITA' ATTUALE	PRODOTTO DA	ANNO COMPLESSIVO
ATPP00104	N. 520 CONTENITORI DA LT.120 CON RUOTE VERDI FAB. PARTE FT. MATTIUSSI ECOLOGICA N. 572 31/05/2009 2009 A1 2038	31/05/2009	572		MATTIUSSI ECOLOGIA srl	2009 A1 2038 2009 482
ATPP00105	N. 400 CONTENITORI DA LT. 240 BIANCHI CON RUOTE FAB. PARTE FT. MATTIUSSI ECOLOGICA N. FT. 572 31/05/2009 2009 A1 2038	31/05/2009	572		MATTIUSSI ECOLOGIA srl	2009 A1 2038 2009 388
ATPP00106	N.300 CONTENITORI DA LT.240 CON RUOTE BIANCHI MATTIUSSI FAB FT. 571	31/05/2009	571		MATTIUSSI ECOLOGIA srl	2009 A1 2039 2009 295
ATPP00107	N.470 CONTENITORI DA LT.120 BIANCHI CON RUOTE FABR. PARTE FT. MATTIUSSI ECOLOGICA N. FT. 571 31/05/2009 2009 A1 2039	31/05/2009	571		MATTIUSSI ECOLOGIA srl	2009 A1 2039 2009 470
ATPP00108	N.160 CONTENITORI DA LT.120 MARRONI CON RUOTE FAB PARTE FT. MATTIUSSI ECOLOGICA N. 571 31/05/2009 2009 A1 2039	31/05/2009	571		MATTIUSSI ECOLOGIA srl	2009 A1 2039 2009 159
ATPP00109	N.300 CONTENITORI DA LT. 120 GRIGIO CON RUOTE FABR. PARTE FT. MATTIUSSI ECOLOGICA N. 571 31/05/2009 2009 A1 2039	31/05/2009	571		MATTIUSSI ECOLOGIA srl	2009 A1 2039 2009 287
ATPP00110	N.200 CONTENITORI DA LT.240 GRIGI CON RUOTE FABR. PARTE FT. MATTIUSSI ECOLOGICA N. 571 31/05/2009 2009 A1 2039	31/05/2009	571		MATTIUSSI ECOLOGIA srl	2009 A1 2039 2009 199
ATPP00111	N.480 CONTENITORI DA LT.120 VERDE CON RUOTE FAB PARTE FT. MATTIUSSI ECOLOGICA N. 571 31/05/2009 2009 A1 2039	31/05/2009	571		MATTIUSSI ECOLOGIA srl	2009 A1 2039 2009 470
ATPP00112	N. 48 CONTENITORI: GALLO IL. 660 Fattura JCOPLASTIC SPA N. 181 25/05/2009 2009 A1 2245	25/05/2009	181		JCOPLASTIC SPA	2009 A1 2245 2009 48
ATPP00113	N. 2160 Ecobox 35lt MARRONE (CERRETTI) Fattura EUROSINTEX SRL N.485 27/04/2009 2009 A1 3026	27/04/2009	485		EUROSINTEX srl	2009 A1 3026 2009 2151
ATPP00114	N. 500 ecobig LT. 70 GRIGI (CERRETTI) Fattura EUROSINTEX SRL N. 483 27/04/2009 2009 A1 3027	27/04/2009	483		EUROSINTEX srl	2009 A1 3027 2009 473
ATPP00115	N. 1000 ECOBIG DA LR. 70 GRIGIO (cerreto) Fattura EUROSINTEX SRL N.484 27/04/2009 2009 A1 3028	27/04/2009	484		EUROSINTEX srl	2009 A1 3028 2009 3000
ATPP00116	N. 160 BIDONI IN POLIETILENE BIANCHI hd lt.1100 P.FT. JCOPLASTIC SPA N.003173 31/08/2009 2009 A1 3458	31/08/2009	003173		JCOPLASTIC SPA	2009 A1 3458 2009 98
ATPP00117	N. 74 BIDONI IN POLIETILENE HD GIALI DA LT. 1100 P.FT. JCOPLASTIC SPA N. 003173 31/08/2009 2009 A1 3458	31/08/2009	003173		JCOPLASTIC SPA	2009 A1 3458 2009 69
ATPP00118	N. 660 CONTENITORI CON RUOTE DA 200 MM DA LT.120 (BIANCHI/MARRONI/VERDE/GIALLO) PARTE FT. MATTIUSSI N. 830 21/09/2009 2009 A1 3644	21/09/2009	830		MATTIUSSI ECOLOGIA srl	2009 A1 3644 2009 623
ATPP00119	N. 860 CONTENITORI CON RUOTE DA MM. 200 DA LT. 240I MARRONI/BIANCHI/VERDE/GRIGI) PARTE FT. MATTIUSSI N. 630 21/09/2009 2009 A1 3644	21/09/2009	830		MATTIUSSI ECOLOGIA srl	2009 A1 3644 2009 785
ATPP00120	N.3200 CONTENITORE ECOBOX DA LT. 35 Fattura EUROSINTEX N. 1201 17/09/2009 2009 A1 3676	17/09/2009	1201		EUROSINTEX srl	2009 A1 3676 2009 3180
ATPP00121	N. 560 BIDONI MINIMAX DA LT.50 GRIGI FT. MATTIUSSI ECOLOGICA SPA N. 464 30/04/2009 2009 A1 3806	30/04/2009	464		MATTIUSSI ECOLOGIA srl	2009 A1 3806 2009 551
ATPP00122	N. 1000 CONTENITORI MINIMAX da lt. 50 GRIGI Fattura MATTIUSSI ECOLOGICA SPA N. 463 30/04/2009 2009 A1 3807	30/04/2009	463		MATTIUSSI ECOLOGIA srl	2009 A1 3807 2009 1000
ATPP00123	N. 2300 BIDONI MINIMAX GRIGI da lt. 50 Fattura MATTIUSSI ECOLOGIA SPA N.462 30/04/2009 2009 A1 3808	30/04/2009	462		MATTIUSSI ECOLOGIA srl	2009 A1 3808 2009 2292
ATPP00125	N. 34 BIDONI IN POLIETILENE HD DA LT. 660 BIANCHI PARTE FT JCOPASTIC SPA N. 3424 24/09/2009 2009 A1 3927	24/09/2009	3424		JCOPASTIC SPA	2009 A1 3927 2009 34
ATPP00126	N. 126 BIDONI IN POLIETILENE HD BIANCHI DA LT. 660 Fattura JCOPASTIC SPA N. 3234 15/09/2009 2009 A1 3928	15/09/2009	3234		JCOPASTIC SPA	2009 A1 3928 2009 126
ATPP00127	N. 26 BIDONI IN POLIETILENE HD DA LT. 1100 GIALLI FT. JCOPASTIC SPA N. 3232 15/09/2009 2009 A1 3929	15/09/2009	3232		JCOPASTIC SPA	2009 A1 3929 2009 25
ATPP00128	N. 160 BIDONI IN POLIETILENE HD DA LT. 660 GRIGI FT. JCOPASTIC SPA N. 3233 15/09/2009 2009 A1 3930	15/09/2009	3233		JCOPASTIC SPA	2009 A1 3930 2009 116
ATPP00130	N.200 BIDONI IN POLIETILENE HD DA LT. 360 BIANCHI PARTE FT. JCOPASTIC SPA N.3423 24/09/2009 2009 A1 3931	24/09/2009	3423		JCOPASTIC SPA	2009 A1 3931 2009 100
ATPP00135	N. 95 CONTENITORI LT.160 BIANCO CON RUOTE 200 MM Fattura MATTIUSSI ECOLOGIA SPA N.199 26/02/2010 2010 A1 675	26/02/2010	199		MATTIUSSI ECOLOGIA srl	2010 A1 675 2010 86

DESCRIZIONE	QUANTITA'	UNITA'	VALORE	DATA	DESCRIZIONE	VALORE	DATA	DESCRIZIONE	VALORE	DATA
N. 400 BIDONI LT. 240 MARRONE GRUOTE 200 MM PARTE FATTURA MATTIUSSI ECOLOGICA N. 183 26/02/2010 A1 676	26/02/2010	88	MATTIUSSI ECOLOGIA srl	2010A1676	2010	577				
N. 30 CONTENITORI LT. 360 MARRONE CON RUOTE DA 200 MM PARTE FATTURA MATTIUSSI ECOLOGICA SPA N. 183 26/02/2010 A1 676	26/02/2010	183	MATTIUSSI ECOLOGIA srl	2010A1676	2010	28				
N. 400 CONTENITORI DA LT. 120 MARRONI CON RUOTE DA 200 MM PARTE FATTURA MATTIUSSI ECOLOGICA SPA N. 183 26/02/2010 A1 676	26/02/2010	183	MATTIUSSI ECOLOGIA srl	2010A1676	2010	357				
N. 300 CONTENITORI DA LT. 120 VERDI CON RUOTE DA 200 MM PARTE FATTURA MATTIUSSI ECOLOGICA SPA N. 186 26/02/2010 A1 677	26/02/2010	186	MATTIUSSI ECOLOGIA srl	2010A1677	2010	281				
N. 250 CONTENITORI DA LT. 240 VERDI CON RUOTE DA 200 MM PARTE FATTURA MATTIUSSI ECOLOGICA SPA N. 185 26/02/2010 A1 677	26/02/2010	186	MATTIUSSI ECOLOGIA srl	2010A1677	2010	122				
N. 100 CASSONETTO IN POLIETILENE HD DA LT. 1100 GIALLI FATTURA JCOPLASTIC SPA N. 512 25/02/2010 A1 681	25/02/2010	512	JCOPLASTIC SPA	2010A1681	2010	89				
N. 100 CASSONETTI IN POLIETILENE HD DA LT. 1100 BIANCHI FATTURA JCOPLASTIC SPA N. 386 12/02/2010 A1 682	12/02/2010	386	JCOPLASTIC SPA	2010A1682	2010	66				
N. 100 CASSONETTI IN POLIETILENE DA LT. 1100 GRIGIO SCURO FATTURA JCOPLASTIC SPA N. 385 12/02/2010 A1 683	12/02/2010	385	JCOPLASTIC SPA	2010A1683	2010	25				
N. 205 CONTENITORI LT. 360 BIANCHI CON RUOTE DA 200 MM PARTE FATTURA MATTIUSSI ECOLOGICA SPA N. 424 30/04/2010 A1 1487	30/04/2010	424	MATTIUSSI ECOLOGIA srl	2010A1487	2010	209				
N. 108 CASSONETTI IN POLIETILENE HD DA LT. 1100 GRIGI PARTE FT. 010 JCOPLASTIC SPA N. 2670 26/07/2010 A1 2686	26/07/2010	2670	JCOPLASTIC SPA	2010A12686	2010	69				
N. 120 CASSONETTI IN POLIETILENE HD BIANCHI LT. 1100 PARTE FT. JCOPLASTIC SPA N. 2670 25/07/2010 A1 2686	25/07/2010	2670	JCOPLASTIC SPA	2010A12686	2010	101				
N. 80 CASSONETTI IN POLIETILENE HD DA LT. 1100 GIALLI PARTE FT. JCOPLASTIC SPA N. 2670 25/07/2010 A1 2686	25/07/2010	2670	JCOPLASTIC SPA	2010A12686	2010	45				
N. 80 BIDONI IN POLIETILENE HD DA LT. 240 BIANCHI FATTURA JCOPLASTIC SPA N. 3323 22/09/2010 A1 3383	22/09/2010	3323	JCOPLASTIC SPA	2010A13383	2010	72				
N. 175 BIDONI LT. 120 MARRONI CON RUOTE DA 200 P. FT. MATTIUSSI ECOLOGICA SPA N. 578 31/05/2011 A1 1738	31/05/2011	578	MATTIUSSI ECOLOGIA srl	2011A11738	2011	161				
N. 170 BIDONI LT. 240 MARRONI CON RUOTE MIN. 200 P. FT. MATTIUSSI ECOLOGICA SPA N. 578 31/05/2011 A1 1738	31/05/2011	578	MATTIUSSI ECOLOGIA srl	2011A11738	2011	167				
N. 500 CONTENITORI DA LT. 240 MARRONE CON RUOTE DA 200 MM. 200 FATTURA MATTIUSSI ECOLOGICA SPA N. 874 31/07/2011 A1 2351	31/07/2011	874	MATTIUSSI ECOLOGIA srl	2011A12351	2011	459				
N. 300 CONTENITORI DA LT. 120 MARRONE CON RUOTE DA 200 MM. PARTE FATTURA MATTIUSSI ECOLOGICA N. 986 31/07/2011 A1 2352	31/07/2011	986	MATTIUSSI ECOLOGIA srl	2011A12352	2011	249				
N. 1550 CONTENITORI MINIMAX LT. 35 MARRONI PARTE FATTURA MATTIUSSI ECOLOGICA SPA N. 873 31/07/2011 A1 2350	31/07/2011	873	MATTIUSSI ECOLOGIA srl	2011A12350	2011	1535				
N. 100 CASSONETTI IN POLIETILENE HD LT. 1100 BIANCHI PARTE FT. JCOPLASTIC SPA N. 2578 27/07/2011 A1 2578	27/07/2011	2578	JCOPLASTIC SPA	2011A12578	2011	99				
N. 100 CASSONETTI IN POLIETILENE HD DA LT. 1100 GIALLI PARTE FT. JCOPLASTIC SPA N. 2578 27/07/2011 A1 2578	27/07/2011	2578	JCOPLASTIC SPA	2011A12578	2011	92				
N. 100 CASSONETTI IN POLIETILENE HD DA LT. 1100 GRIGI PARTE FATTURA JCOPLASTIC SPA N. 2578 27/07/2011 A1 2578	27/07/2011	2578	JCOPLASTIC SPA	2011A12578	2011	17				
N. 50 BIDONI IN POLIETILENE HD DA LT. 120 VERDE P. FT. 2732 JCOPLASTIC SPA N. 30/07/2011 A1 2579	30/07/2011	2732	JCOPLASTIC SPA	2011A12579	2011	43				
N. 50 BIDONI IN POLIETILENE HD DA LT. 240 GIALLI P. FATT. JCOPLASTIC SPA N. 2732 30/07/2011 A1 2579	30/07/2011	2732	JCOPLASTIC SPA	2011A12579	2011	140				
N. 100 BIDONI IN POLIETILENE HD DA LT. 360 BIANCHI P. FATT. JCOPLASTIC SPA N. 2732 30/07/2011 A1 2579	30/07/2011	2732	JCOPLASTIC SPA	2011A12579	2011	92				
N. 150 BIDONI IN POLIETILENE HD DA LT. 240 GRIGIO P. FATT. JCOPLASTIC SPA N. 2732 30/07/2011 A1 2579	30/07/2011	2732	JCOPLASTIC SPA	2011A12579	2011	112				
N. 62 BIDONI IN POLIETILENE HD DA LT. 240 BIANCHI P. FATT. JCOPLASTIC SPA N. 2732 30/07/2011 A1 2579	30/07/2011	2732	JCOPLASTIC SPA	2011A12579	2011	24				
N. 50 BIDONI IN POLIETILENE HD DA LT. 120 GRIGIO P. FATT. JCOPLASTIC SPA N. 2732 30/07/2011 A1 2579	30/07/2011	2732	JCOPLASTIC SPA	2011A12579	2011	48				

COD. CLIENTE	DESCRIZIONE	DATA FATTURA	NUM. FATTURA	PRODOTTO	ANNO SCAD. P. IVA
ATPP00165	N. 60 BIDONI IN POLIETILENE HD DA LT. 360 BIANCHI- PARTE FT. JCOPLASTIC SPA	30/07/2011	2733	2011A12580	2011
ATPP00166	N. 75 BIDONI IN POLIETILENE HD DA LT. 240 GRIGIO PARTE FT. JCOPLASTIC SPA	30/07/2011	2733	2011A12580	2011
ATPP00167	N. 75 BIDONI IN POLIETILENE HD DA LT. 240 GRIGIO PARTE FT. JCOPLASTIC SPA	30/07/2011	2733	2011A12580	2011
ATPP00168	N. 50 BIDONI IN POLIETILENE HD DA LT. 360 GIALLO PARTE FT. JCOPLASTIC SPA	30/07/2011	2733	2011A12580	2011
ATPP00169	N. 75 BIDONI IN POLIETILENE HD DA LT. 360 GRIGIO PARTE FT. JCOPLASTIC SPA	30/07/2011	2733	2011A12580	2011
ATPP00170	N. 150 BIDONI IN POLIETILENE HD DA LT. 240 VERDE PARTE FT. JCOPLASTIC SPA	30/07/2011	2733	2011A12580	2011
ATPP00171	N. 238 BIDONI IN POLIETILENE HD DA LT. 240 BIANCHI FT. JCOPLASTIC SPA	27/07/2011	2574	2011A12581	2011
ATPP00172	N. 50 CASSONETTI IN HDPE DA LT. 660 GRIGIO FT. JCOPLASTIC SPA N. 2575	27/07/2011	2575	2011A12582	2011
ATPP00173	N. 50 CASSONETTI IN HDPE DA LT. 660 BIANCHI p.ft. JCOPLASTIC SPA N. 2576	27/07/2011	2576	2011A12583	2011
ATPP00174	N. 14 CASSONETTI IN HDPE DA LT. 660 GRIGIO p.ft. JCOPLASTIC SPA N. 2576	27/07/2011	2576	2011A12583	2011
ATPP00175	N. 36 CASSONETTI HDPE DA LT. 660 GRIGIO p.ft. JCOPLASTIC SPA N. 2576	27/07/2011	2576	2011A12583	2011
ATPP00176	N. 50 CASSONETTI IN POLIETILENE HD DA LT. 1100 GRIGIO p.ft. JCOPLASTIC SPA N.	27/07/2011	2577	2011A12584	2011
ATPP00177	N. 70 CASSONETTI IN POLIETILENE HD DA LT. 1100 BIANCHI p.ft. JCOPLASTIC SPA	27/07/2011	2577	2011A12584	2011
ATPP00178	N. 50 CASSONETTI IN POLIETILENE HD DA LT. 1100 GIALLO p.ft. JCOPLASTIC SPA N.	27/07/2011	2577	2011A12584	2011
ATPP00179	N. 30 CASSONETTI IN HDPE DA LT. 660 BIANCHI Fattura JCOPLASTIC SPA N.	29/08/2011	0002992	2011A12805	2011
ATPP00180	N. 196 BIDONI IN POLIETILENE HD DA LT. 240 VERDE Fattura JCOPLASTIC SPA N.	29/08/2011	2991	2011A12806	2011
ATPP00181	N. 74 CASSONETTI IN POLIETILENE DA 1100 GRIGIO Fattura JCOPLASTIC N. 1084	26/04/2012	1084	2012A11421	2012
ATPP00182	N. 70 Bidoni 11240 IN POLIETILENE VERDE Fattura JCOPLASTIC N. 1083	26/04/2012	1083	2012A11422	2012
ATPP00183	N. 230 BIDONI IN POLIETILENE VERDI DA LT. 240 P. Fattura JCOPLASTIC SPA N.	26/04/2012	1082	2012A11423	2012
ATPP00184	N. 550 BIDONI IN POLIETILENE LT. 240 (GRIGIO-BIANCHI) F. Fattura JCOPLASTIC SPA N. 1081	26/04/2012	1081	2012A11424	2012
ATPP00187	N. 340 CASSONETTI IN POLIETILENE HD 111100 (120 GIALLI E 50 BIANCHI) Fattura JCOPLASTIC SPA N. 1405	23/05/2012	1405	2012A11817	2012
ATPP00190	N. 390 CASSONETTI IN POLIETILENE LT. 240 (gialli-bianchi-grig) p. Fattura JCOPLASTIC SPA N. 1396	23/05/2012	1396	2012A11820	2012
ATPP00191	N. 50 CASSONETTI IN POLIETILENE GRIGIO DA LT. 660 Fattura JCOPLASTIC SPA N.	23/05/2012	1402	2012A11821	2012
ATPP00192	N. 50 CASSONETTI IN HDPE DA LT. 660 GRIGIO Fattura JCOPLASTIC SPA N. 1400	23/05/2012	1400	2012A11822	2012
ATPP00194	N. 25 CASSONETTI IN POLIETILENE DA LT. 1100 BIANCHI Fattura JCOPLASTIC SPA	30/05/2012	1547	2012A11824	2012
ATPP00195	N. 1547 CASSONETTI DA LT. 660 IN POLIETILENE BIANCHI E GIALLI P. Fattura JCOPLASTIC SPA N. 1398	23/05/2012	1398	2012A11825	2012
ATPP00196	N. 150 BIDONI IN POLIETILENE HD LT. 360 (70 BIANCHI+80 GIALLI) Fattura JCOPLASTIC SPA N. 1399	23/05/2012	1399	2012A11826	2012
ATPP00197	N. 320 BIDONI IN POLIETILENE HD LT. 360 (250 BIANCHI+70 GIALLI) Fattura JCOPLASTIC SPA N. 1397	23/05/2012	1397	2012A11827	2012

DESCRIZIONE	DATA FATTURA	NUM. FATTURA	IMPRESA	PRODOTTO	DATA PAGAMENTO	AMM. LOCALI (C.F. FISC. ANNO)
N. 100 CONTENITORI MARRONI 120 CON RUOTE DA 200 MM Fattura MATTIUSI ECOLOGICA SPA N. 1/105 22/06/2012 2012 A1 2127	22/06/2012	1/105	MATTIUSI ECOLOGIA srl	2012A12127	2012	100
N. 50 contenitori MARRONI LT. 240 CON RUOTE 200 MM P. Fattura MATTIUSI ECOLOGICA SPA N. 1/105 22/06/2012 2012 A1 2127	22/06/2012	1/105	MATTIUSI ECOLOGIA srl	2012A12127	2012	42
N. 150 CONTENITORI MARRONI LT. 240 RUOTE 200 MM P. Fattura MATTIUSI ECOLOGICA SPA N. 649 29/06/2012 2012 A1 2173	29/06/2012	649	MATTIUSI ECOLOGIA srl	2012A12173	2012	94
N. 150 CONTENITORI MARRONI LT. 240 RUOTE 200 MM P. Fattura MATTIUSI ECOLOGICA SPA N. 649 29/06/2012 2012 A1 2173	29/06/2012	649	MATTIUSI ECOLOGIA srl	2012A12173	2012	133
N. 150 BIDONI IN POLIETILENE VERDI DA LT. 120 P. Fattura JCOPLASTIC SPA N. 1081 26/04/2012 2012 A1 1423	26/04/2012	1081	JCOPLASTIC SPA	2012A11423	2012	145
N. 150 BIDONI IN POLIETILENE LT. 120 GRIGI P. Fattura JCOPLASTIC SPA N. 1081 26/04/2012 2012 A1 1424	26/04/2012	1081	JCOPLASTIC SPA	2012A11424	2012	140
N. 150 cassonetti IN POLIETILENE LT. 120 (gialli-bianchi-grigi) P. Fattura JCOPLASTIC SPA N. 1396 23/05/2012 2012 A1 1820	23/05/2012	1396	JCOPLASTIC SPA	2012A11820	2012	5
N. 30 cassonetti IN POLIETILENE LT. 660 GRIGI P. Fattura JCOPLASTIC SPA N. 1401 23/05/2012 2012 A1 1825	23/05/2012	1401	JCOPLASTIC SPA	2012A11825	2012	3
N. 120 CONTENITORI DA LT. 240 MARRONE CON RUOTE 200 MM Fattura MATTIUSI ECOLOGICA N. 760 31/07/2012 2012 A1 2551	31/07/2012	760	MATTIUSI ECOLOGIA srl	2012A12551	2012	120
N. 20 CONTENITORI DA LT. 120 MARRONI CRO-RUOTE DA 200 MM P. FATTURA MATTIUSI ECOLOGICA N. 760 31/07/2012 2012 A1 2551	31/07/2012	760	MATTIUSI ECOLOGIA srl	2012A12551	2012	20
N. 120 bidoni LT. 240 in polietilene hd parte Fattura JCOPLASTIC SPA N. 2546 28/08/2012 2012 A1 2898	28/08/2012	2546	JCOPLASTIC SPA	2012A12898	2012	19
N. 588 BIDONI IN POLIETILENE HD GIALLO DA LT. 360 Fattura JCOPLASTIC SPA N. 10001840 26/06/2013 2013 A1 2150	26/06/2013	0001840	JCOPLASTIC SPA	2013A12150	2013	582
N. 550 CONTENITORI IN POLIETILENE HD LT. 1100 (BIANCHI GIALLI E GRIGI) Fattura JCOPLASTIC SPA N. 2179 22/07/2013 2013 A1 2822	22/07/2013	2179	JCOPLASTIC SPA	2013A12822	2013	950
N. 700 CONTENITORI IN POLIETILENE HD DA LT. 360 (BIANCHI-GRIGI) Fattura JCOPLASTIC SPA N. 2178 22/07/2013 2013 A1 2825	22/07/2013	2178	JCOPLASTIC SPA	2013A12825	2013	650
N. 1050 CONTENITORI IN POLIETILENE HD DA LT. 240 (GRIGI-MARRONI-BIANCHI-VERDI) Fattura JCOPLASTIC SPA N. 2175 22/07/2013 2013 A1 2824	22/07/2013	2175	JCOPLASTIC SPA	2013A12824	2013	1044
N. 350 CONTENITORI IN POLIETILENE HD (GRIGI-GIALLI E BIANCHI) DA LT. 660 Fattura JCOPLASTIC SPA N. 2178 22/07/2013 2013 A1 2825	22/07/2013	2178	JCOPLASTIC SPA	2013A12825	2013	349
N. 800 BIDONI IN POLIETILENE HD DA LT. 120 (BIANCHI-GRIGI-GIALLI-VERDI-MARRONI) Fattura JCOPLASTIC SPA N. 2175 22/07/2013 2013 A1 2851	22/07/2013	2175	JCOPLASTIC SPA	2013A12851	2013	700
N. 12 BIDONI IN POLIETILENE HD DA LT. 360 GIALLI Fattura JCOPLASTIC SPA N. 2174 22/07/2013 2013 A1 2852	22/07/2013	2174	JCOPLASTIC SPA	2013A12852	2013	12
N. 100 BIDONI IN POLIETILENE HD DA LT. 240 verdi/grigi Fattura JCOPLASTIC SPA N. 1720 31/05/2014 2014 A1 3419	31/05/2014	1720	JCOPLASTIC SPA	2014A13419	2014	100
N. 400 bidoni lt.120 (marroni e grigi) PARTE Fattura JCOPLASTIC N. 3402 30/09/2014 2014 A1 3419	30/09/2014	3402	JCOPLASTIC SPA	2014A13419	2014	140
N. 50 bidoni lt.360 GRIGI P. Fattura JCOPLASTIC SPA N. 3402 30/09/2014 2014 A1 3419	30/09/2014	3402	JCOPLASTIC SPA	2014A13419	2014	50
N. 204 bidoni lt.240 (MARRONI-GRIGIO-VERDE) P. Fattura JCOPLASTIC SPA N. 3402 30/09/2014 2014 A1 3419	30/09/2014	3402	JCOPLASTIC SPA	2014A13419	2014	204
N. 55 CASSONETTI IN POLIETILENE DA LT. 1100 (GRIGI-BIANCHI) Fattura JCOPLASTIC SPA N. 3403 30/09/2014 2014 A1 3420	30/09/2014	3403	JCOPLASTIC SPA	2014A13420	2014	55
N. 11 BIDONI IN POLIETILENE HD DA LT. 240 (BIANCHI) Fattura JCOPLASTIC SPA N. 3220 23/09/2014 2014 A1 3422	23/09/2014	3220	JCOPLASTIC SPA	2014A13422	2014	11
N. 10 CASSONETTI IN POLIETILENE HD LT. 1100 (BIANCHI) Fattura JCOPLASTIC SPA N. 2395 24/07/2014 2014 A1 3534	24/07/2014	2395	JCOPLASTIC SPA	2014A13534	2014	10
N. 35 CASSONETTI IN POLIETILENE HD DA LT. 1100 (BIANCHI) Fattura JCOPLASTIC SPA N. 2396 24/07/2014 2014 A1 3535	24/07/2014	2396	JCOPLASTIC SPA	2014A13535	2014	35

DESCRIZIONE	COD. CLIENTE	INTELLASIT	DATA FATTURA	MAT. FATTA	PROF. SOCIO. IVA	ANNO ACQ. 2014	ANNO ACQ. 2015
N. 30 CASSONETTI IN POLIETILENE HD DA LT.660 (BIANCHI) P. FT. JCOPLASTIC SPA N. 2645	ATPP00233		31/07/2014	2645	JCOPLASTIC SPA	2014	30
N. 20 CASSONETTI IN POLIETILENE HD DA LT.1100 (BIANCHI) P. FT. JCOPLASTIC SPA N. 2645	ATPP00234		31/07/2014	2645	JCOPLASTIC SPA	2014	20
N. 40 CASSONETTI IN POLIETILENE (GRIGIO+GIALLO) DA LT.1100 P. Fattura JCOPLASTIC SPA N. 2646	ATPP00235		31/07/2014	2646	JCOPLASTIC SPA	2014	40
N. 30 CASSONETTI IN POLIETILENE HD DA LT. 660 (GIALLI E BIANCHI) P. Fattura JCOPLASTIC SPA N. 2646	ATPP00236		31/07/2014	2646	JCOPLASTIC SPA	2014	30
N. 150 BIDONI IN POLIETILENE (GRIGIO-MARRONE-GIALLO) DA LT. 120 P. FT. JCOPLASTIC SPA N. 2889	ATPP00237		26/08/2014	2889	JCOPLASTIC SPA	2014	150
N. 200 BIDONI IN POLIETILENE (GRIGIO E GIALLO) DA LT. 360 P. FT. 2889	ATPP00238		26/08/2014	2889	JCOPLASTIC SPA	2014	200
N. 150 BIDONI IN POLIETILENE DA LT. 240 (GRIGIO-VERDI-GIALLO) P. FT. JCOPLASTIC SPA N. 2889	ATPP00239		26/08/2014	2889	JCOPLASTIC SPA	2014	150
N. 30 CASSONETTI GIALLI DA LT. 1100 P. Fattura JCOPLASTIC SPA N. 2890	ATPP00240		26/08/2014	2890	JCOPLASTIC SPA	2014	30
N. 157 BIDONI IN POLIETILENE DA LT. 120 (MARRONI-BIANCHI-GRIGIO-VERDI) P. Fattura JCOPLASTIC SPA N. 2890	ATPP00241		26/08/2014	2890	JCOPLASTIC SPA	2014	157
N. 200 BIDONI IN POLIETILENE DA LT. 360 (GIALLI-BIANCHI-GRIGIO) P. Fattura JCOPLASTIC SPA N. 2890	ATPP00242		26/08/2014	2890	JCOPLASTIC SPA	2014	200
N. 15 CASSONETTI IN POLIETILENE DA LT. 660 (GRIGIO) P. Fattura JCOPLASTIC SPA N. 2890	ATPP00243		26/08/2014	2890	JCOPLASTIC SPA	2014	15
N. 10 bidoni in POLIETILENE HD DA LT. 120 MARRONI P. Fattura JCOPLASTIC SPA N. 3642	ATPP00244		16/10/2014	3642	JCOPLASTIC SPA	2014	10
N. 8 bidoni in POLIETILENE HD DA LT. 240 MARRONI P. Fattura JCOPLASTIC SPA N. 3642	ATPP00245		16/10/2014	3642	JCOPLASTIC SPA	2014	8
N. 38 bidoni in POLIETILENE HD DA LT. 240 P. Fattura JCOPLASTIC SPA N. 3642	ATPP00246		16/10/2014	3642	JCOPLASTIC SPA	2014	38
N. 15/10/2014 2014 A1 3560	ATPP00247		16/10/2014	3560	JCOPLASTIC SPA	2014	15
N. 50 bidoni in POLIETILENE MARRONI HD DA LT. 120 P. Fattura JCOPLASTIC SPA N. 3643	ATPP00248		16/10/2014	3643	JCOPLASTIC SPA	2014	50
N. 50 bidoni in POLIETILENE DA LT. 240 MARRONI P. Fattura JCOPLASTIC SPA N. 3643	ATPP00249		16/10/2014	3643	JCOPLASTIC SPA	2014	50
N. 100 bidoni in POLIETILENE HD DA LT. 240 VERDE P. Fattura JCOPLASTIC SPA N. 3643	ATPP00250		16/10/2014	3643	JCOPLASTIC SPA	2014	100
N. 100 bidoni in POLIETILENE HD DA LT. 360 GRIGIO P. Fattura JCOPLASTIC SPA N. 3643	ATPP00251		16/10/2014	3643	JCOPLASTIC SPA	2014	98
N. 40 BIDONI IN POLIETILENE HDPE DA LT. 660 GIALLO P. Fattura JCOPLASTIC SPA N. 4615	ATPP00252		22/12/2014	4615	JCOPLASTIC SPA	2014	40
N. 50 BIDONI IN POLIETILENE HDPE DA LT. 240 MARRONE-VERDE E GRIGIO P. FT. JCOPLASTIC SPA N. 4615	ATPP00253		22/12/2014	4615	JCOPLASTIC SPA	2014	105
N. 105 BIDONI IN POLIETILENE HDPE DA LT. 360 GIALLO-BIANCO-GRIGIO P. Fattura JCOPLASTIC SPA N. 4615	ATPP00254		22/12/2014	4615	JCOPLASTIC SPA	2014	15
N. 15 CASSONETTI IN POLIETILENE HD DA LT. 1100 P. Fattura JCOPLASTIC SPA N. 4615	ATPP00255		22/12/2014	4615	JCOPLASTIC SPA	2014	15
N. 150 BIDONI IN POLIETILENE HDPE DA LT. 240 (MARRONE-VERDE-GIALLO-BIANCO-GRIGIO) P. Fattura JCOPLASTIC SPA N. 4615	ATPP00256		22/12/2014	4615	JCOPLASTIC SPA	2014	150
N. 45 CASSONETTI IN POLIETILENE HD DA LT. 1100 BIANCHI E GRIGIO P. Fattura JCOPLASTIC SPA N. 4149	ATPP00257		20/11/2014	4149	JCOPLASTIC SPA	2014	45
N. 100 BIDONI IN POLIETILENE HD GIALLI DA LT. 360 P. Fattura JCOPLASTIC SPA N. 4149	ATPP00258		20/11/2014	4149	JCOPLASTIC SPA	2014	100
N. 30 Cassonetti bianchi in Polietilene hd lt. 1100 bianchi p. Fattura JCOPLASTIC SPA N. 373	ATPP00259		23/02/2015	373	JCOPLASTIC SPA	2015	30
N. 20 Cassonetti in Polietilene HD lt. 1100 GRIGIO P. Fattura JCOPLASTIC SPA N. 373	ATPP00260		23/02/2015	373	JCOPLASTIC SPA	2015	24

LIBRO CONTABILE	PRODOTTORE	DATA FATTURA	NUM. FATTURA	PRODOTTORE SPA	PRODOTTORE SPA	PRODOTTORE SPA
ATPP00261	N. 20 BIDONI IN POLIETILENE HD DA LT. 120 BIANCHI P. Fattura JCOPLASTIC SPA N. 494 28/02/2015 2015 A1 598	28/02/2015	494	JCOPLASTIC SPA	2015A1598	2015
ATPP00262	N. 30 BIDONI IN POLIETILENE HD DA LT. 360 GRIGIO P. Fattura JCOPLASTIC SPA N. 494 28/02/2015 2015 A1 598	28/02/2015	494	JCOPLASTIC SPA	2015A1598	2015
ATPP00263	N. 30 Cassonetti IN POLIETILENE HD DA LT. 1100 (BIANCHI-GIALLO-GRIGIO) FT. JCOPLASTIC SPA N. 1273 30/04/2015 2015 A1 1641	30/04/2015	1273	JCOPLASTIC SPA	2015A11641	2015
ATPP00264	N. 80 BIDONI IN POLIETILENE HD DA LT. 120 (MARRONI-VERDE-GRIGIO) P. Fattura JCOPLASTIC SPA N. 713 24/03/2015 2015 A1 1642	24/03/2015	713	JCOPLASTIC SPA	2015A11642	2015
ATPP00265	N. 122 BIDONI IN POLIETILENE HD DA LT. 240 (BIANCO-MARRONE-VERDE-GRIGIO) P. Fattura JCOPLASTIC SPA N. 713 24/03/2015 2015 A1 1642	24/03/2015	713	JCOPLASTIC SPA	2015A11642	2015
ATPP00266	N. 180 BIDONI IN POLIETILENE HD DA LT. 360 (BIANCO-GRIGIO-GIALLO) P. Fattura JCOPLASTIC SPA N. 713 24/03/2015 2015 A1 1642	24/03/2015	713	JCOPLASTIC SPA	2015A11642	2015
ATPP00267	N. 18 BIDONI IN POLIETILENE HD DA LT. 240 GRIGIO Fattura JCOPLASTIC SPA N. 797 30/03/2015 2015 A1 1643	30/03/2015	797	JCOPLASTIC SPA	2015A11643	2015
ATPP00268	N. 37 Cassonetti IN POLIETILENE HD DA LT. 1100 (GIALLO-BIANCHI-GRIGIO) FT. JCOPLASTIC SPA N. 798 30/03/2015 2015 A1 1644	30/03/2015	798	JCOPLASTIC SPA	2015A11644	2015
ATPP00269	N. 20 CASSONETTI IN POLIETILENE HD DA LT. 1100 (BIANCO-GRIGIO) P. Fattura JCOPLASTIC SPA N. 1525 25/05/2015 2015 A1 1944	25/05/2015	1525	JCOPLASTIC SPA	2015A11944	2015
ATPP00270	N. 20 CASSONETTI IN POLIETILENE HD DA LT. 660 P. Fattura JCOPLASTIC SPA N. 1525 25/05/2015 2015 A1 1944	25/05/2015	1525	JCOPLASTIC SPA	2015A11944	2015
ATPP00271	N. 60 BIDONI IN POLIETILENE HD DA LT. 240 (MARRONE E VERDE) P. FT. JCOPLASTIC SPA N. 1646/28.5.15 PR. 1945	28/05/2015	1646	JCOPLASTIC SPA	2015A11945	2015
ATPP00272	N. 200 BIDONI IN POLIETILENE HD DA LT. 360 (GIALLO BIANCO GRIGIO) P. FT. JCOPLASTIC SPA N. 1646/28.5.15 PR. 1945	28/05/2015	1646	JCOPLASTIC SPA	2015A11945	2015
ATPP00273	N. 70 CASSONETTI IN POLIETILENE HD DA LT. 1100 Fattura JCOPLASTIC SPA N. 1880 17/06/2015 2015 A1 2395	17/06/2015	1880	JCOPLASTIC SPA	2015A12395	2015
ATPP00274	N. 100 CASSONETTI IN POLIETILENE HD DA LT. 1100 (GIALLO-GRIGI-BIANCHI) Fattura JCOPLASTIC SPA N. 1881 17/06/2015 2015 A1 2395	17/06/2015	1881	JCOPLASTIC SPA	2015A12396	2015
ATPP00275	N. 130 BIDONI IN POLIETILENE HD DA LT. 240 PARTE Fattura JCOPLASTIC SPA N. 2110 30/06/2015 2015 A1 2397	30/06/2015	2110	JCOPLASTIC SPA	2015A12397	2015
ATPP00276	N. 120 BIDONI IN POLIETILENE DA LT. 360 PARTE Fattura JCOPLASTIC SPA N. 2110 30/06/2015 2015 A1 2397	30/06/2015	2110	JCOPLASTIC SPA	2015A12397	2015
ATPP00277	N. 50 BIDONI IN POLIETILENE DA LT. 120 MARRONI PARTE Fattura JCOPLASTIC SPA N. 2110 30/06/2015 2015 A1 2397	30/06/2015	2110	JCOPLASTIC SPA	2015A12397	2015
ATPP00278	N. 30 CASSONETTI (BIANCHI E GIALLI) IN POLIETILENE HD DA LT. 660 PARTE Fattura JCOPLASTIC SPA N. 2110 30/06/2015 2015 A1 2397	30/06/2015	2110	JCOPLASTIC SPA	2015A12397	2015
ATPP00279	N. 20 BIDONI IN POLIETILENE HD DA LT. 120 PARTE Fattura JCOPLASTIC SPA N. 2111 30/06/2015 2015 A1 2398	30/06/2015	2111	JCOPLASTIC SPA	2015A12398	2015
ATPP00280	N. 5 CASSONETTI IN POLIETILENE HD DA LT. 1100 PARTE Fattura JCOPLASTIC SPA N. 2111 30/06/2015 2015 A1 2398	30/06/2015	2111	JCOPLASTIC SPA	2015A12398	2015
ATPP00281	N. 230 BIDONI IN POLIETILENE HD DA LT. 360 PARTE Fattura JCOPLASTIC SPA N. 2111 30/06/2015 2015 A1 2398	30/06/2015	2111	JCOPLASTIC SPA	2015A12398	2015
ATPP00282	N. 60 CASSONETTI IN POLIETILENE HD DA LT. 660 PARTE Fattura JCOPLASTIC SPA N. 2111 30/06/2015 2015 A1 2398	30/06/2015	2111	JCOPLASTIC SPA	2015A12398	2015
ATPP00283	N. 180 BIDONE IN POLIETILENE HD DA LT. 240 PARTE Fattura JCOPLASTIC SPA N. 2111 30/06/2015 2015 A1 2398	30/06/2015	2111	JCOPLASTIC SPA	2015A12398	2015
ATPP00284	N. 70 BIDONI IN POLIETILENE HD DA LT. 120 PARTE FT. JCOPLASTIC SPA N. 2471 27/07/2015 2015 A1 2678	27/07/2015	2471	JCOPLASTIC SPA	2015A12678	2015
ATPP00285	N. 200 BIDONI IN POLIETILENE HD DA LT. 240 PARTE FT. JCOPLASTIC SPA N. 2471 27/07/2015 2015 A1 2678	27/07/2015	2471	JCOPLASTIC SPA	2015A12678	2015
ATPP00286	N. 70 BIDONI IN POLIETILENE HD DA LT. 360 PARTE FT. JCOPLASTIC SPA N. 2471 27/07/2015 2015 A1 2678	27/07/2015	2471	JCOPLASTIC SPA	2015A12678	2015
ATPP00287	N. 40 BIDONI IN POLIETILENE HD DA LT. 660 PARTE FT. JCOPLASTIC SPA N. 2471 27/07/2015 2015 A1 2678	27/07/2015	2471	JCOPLASTIC SPA	2015A12678	2015

DESCRIZIONE	DATA ENTRATA	DATA USCITA	VALORE ENTRATA	VALORE USCITA	PERIODO	IMPONIBILE	IMPONIBILE IVA	IMPONIBILE CON IVA
N. 45 cassettoni in polietilene hd lt. 1100 (giallo-bianco-grigio) Fattura JCOPLASTIC SPA N. 2472 27/07/2015 2015 A1 2679	27/07/2015	2472			2015	2015	2015	2015
N. 50 BIDONI IN POLIETILENE HD LT 360 Fattura JCOPLASTIC SPA 2968	31/08/2015	2968			2015	2015	2015	2015
N. 50 BIDONI IN POLIETILENE HD LT. 240 PARTE Fattura JCOPLASTIC SPA N. 2855	25/08/2015	2855			2015	2015	2015	2015
N. 50 BIDONI IN POLIETILENE HD LT. 360 PARTE Fattura JCOPLASTIC SPA N. 2855	25/08/2015	2855			2015	2015	2015	2015
N. 10 BIDONI IN POLIETILENE HD LT. 660 PARTE Fattura JCOPLASTIC SPA N. 2855	25/08/2015	2855			2015	2015	2015	2015
N. 70 BIDONI IN POLIETILENE HD DA LT. 120 Fattura JCOPLASTIC SPA N. 2854	25/08/2015	2854			2015	2015	2015	2015
N. 63 CASSONETTI GRIGIO IN POLIETILENE HD LT. 1100 Fattura JCOPLASTIC SPA N. 3406	30/09/2015	3406			2015	2015	2015	2015
N. 60 BIDONI IN POLIETILENE HD DA LT. 120 (MARRONI) P. Fattura JCOPLASTIC SPA N. 3405	30/09/2015	3405			2015	2015	2015	2015
N. 60 BIDONI IN POLIETILENE HD DA LT. 360 (GRIGIO) PARTE Fattura JCOPLASTIC SPA N. 3405	30/09/2015	3405			2015	2015	2015	2015
N. 11 cassettoni in polietilene HD DA LT. 1100 (GIALLO) P. Fattura JCOPLASTIC SPA N. 3405	30/09/2015	3405			2015	2015	2015	2015
N. 220 BIDONI IN POLIETILENE HD DA LT. 240 (MARRONE-VERDE-GIALLO-GRIGIO) P. Fattura JCOPLASTIC SPA N. 3149	17/09/2015	3149			2015	2015	2015	2015
N. 12 cassettoni in polietilene HD DA LT. 1100 GRIGIO Fattura JCOPLASTIC SPA N. 3647	19/10/2015	3647			2015	2015	2015	2015
N. 60 BIDONI IN POLIETILENE HD LT. 120 (BIANCO-VERDE-GRIGIO-MARRONE) PARTE Fattura JCOPLASTIC SPA N. 4149	23/11/2015	4149			2015	2015	2015	2015
N. 20 BIDONI IN POLIETILENE HD LT. 240 CASSONETTI IN POLIETILENE HD LT. 240 (MARRONE-VERDE-GIALLO-GRIGIO) PARTE Fattura JCOPLASTIC SPA N. 4149	23/11/2015	4149			2015	2015	2015	2015
N. 120 BIDONI IN POLIETILENE HD LT. 360 (GIALLO-BIANCO-GRIGIO) PARTE Fattura JCOPLASTIC SPA N. 4149	23/11/2015	4149			2015	2015	2015	2015
N. 55 CASSONETTI IN POLIETILENE HD LT. 1100 (GIALLO-BIANCO-GRIGIO) PARTE Fattura JCOPLASTIC SPA N. 4149	23/11/2015	4149			2015	2015	2015	2015
N. 30 cassettoni in polietilene HD DA LT. 1100 (GIALLO-BIANCO-GRIGIO) Fattura JCOPLASTIC SPA N. 4648	23/11/2015	4648			2015	2015	2015	2015
N. 50 BIDONI IN POLIETILENE HD LT. 120 (VERDE) P. Fattura JCOPLASTIC SPA N. 111	22/01/2016	111			2016	2016	2016	2016
N. 57 BIDONI IN POLIETILENE HD LT. 240 (GRIGIO MARRONE) Fattura JCOPLASTIC SPA N. 111	22/01/2016	111			2016	2016	2016	2016
N. 126 BIDONI IN POLIETILENE HD LT. 360 (BIANCO-GRIGIO) P. Fattura JCOPLASTIC SPA N. 111	22/01/2016	111			2016	2016	2016	2016
N. 69 BIDONI IN POLIETILENE HD LT. 240 (MARRONI-VERDE) P. Fattura JCOPLASTIC SPA N. 223	31/01/2016	223			2016	2016	2016	2016
N. 64 BIDONI IN POLIETILENE HD DA LT. 240 (GIALLO-BIANCO) P. Fattura JCOPLASTIC SPA N. 223	31/01/2016	223			2016	2016	2016	2016
N. 24 BIDONI IN POLIETILENE HD DA LT. 240 (GRIGIO) Fattura JCOPLASTIC SPA N. 405	17/02/2016	405			2016	2016	2016	2016
N. 405 CASSONETTI IN HD PE DA LT. 660 (GRIGIO E GIALLO) Fattura JCOPLASTIC SPA N. 1044	31/03/2016	1044			2016	2016	2016	2016
N. 12 CASSONETTI IN POLIETILENE HD DA LT. 1100 (GIALLO-GRIGIO) Fattura JCOPLASTIC SPA N. 1045	31/03/2016	1045			2016	2016	2016	2016
N. 20 CASSONETTI IN HD PE DA LT. 660 (GRIGIO) PARTE Fattura JCOPLASTIC SPA N. 925	24/03/2016	925			2016	2016	2016	2016
N. 18 CASSONETTI IN POLIETILENE HD DA LT. 1100 (GIALLO E GRIGIO) PARTE Fattura JCOPLASTIC SPA N. 925	24/03/2016	925			2016	2016	2016	2016

DATA CATEGORIA	COD. CLIENTE	DESCRIZIONE	DATA FATTURA	NUM. FATTURA	COMITENTE	PROTOCOLLO	DATA ACC. CING. FINANZ.
ATPP00316	N. 50 CASSONETTI IN POLIETILENE HD DA LT. 1100 (BIANCO-GRIGIO) Fattura JCOPLASTIC SPA N. 803	17/03/2016	803	JCOPLASTIC SPA	2016A11943	2016	50
ATPP00317	N. 30 BIDONI IN POLIETILENE HD DA LT. 120 MARRONE P. Fattura JCOPLASTIC SPA N. 802	17/03/2016	802	JCOPLASTIC SPA	2016A11949	2016	20
ATPP00318	N. 50 BIDONI IN POLIETILENE HD DA LT. 360 GRIGIO P. Fattura JCOPLASTIC SPA N. 802	17/03/2016	802	JCOPLASTIC SPA	2016A11949	2016	50
ATPP00319	N. 50 CASSONETTI IN POLIETILENE HD CA LT.1100 BIANCO P. Fattura JCOPLASTIC SPA N. 802	17/03/2016	802	JCOPLASTIC SPA	2016A11945	2016	50
ATPP00320	N. 40 BIDONI IN POLIETILENE HD DA LT. 240 (VERDE-MARRONE) P. Fattura JCOPLASTIC SPA N. 1262	18/04/2016	1262	JCOPLASTIC SPA	2016A11116	2016	40
ATPP00321	N. 20 BIDONI IN POLIETILENE HD DA LT. 360 BIANCO P. Fattura JCOPLASTIC SPA N. 1262	18/04/2016	1262	JCOPLASTIC SPA	2016A11116	2016	20
ATPP00322	N. 48 BIDONI IN POLIETILENE HD DA LT. 240 MARRONE P. Fattura JCOPLASTIC SPA N. 1261	18/04/2016	1261	JCOPLASTIC SPA	2016A11117	2016	48
ATPP00323	N. 168 BIDONI IN POLIETILENE HD DA LT. 360 (GIALLO-BIANCO-GRIGIO) P. Fattura JCOPLASTIC SPA N. 1261	18/04/2016	1261	JCOPLASTIC SPA	2016A11117	2016	168
ATPP00324	N. 70 BIDONI IN POLIETILENE HD DA 240 (MARRONI-VERDE) P. FATTURA JCOPLASTIC SPA N. 1710	25/05/2016	1710	JCOPLASTIC SPA	2016A11460	2016	70
ATPP00325	N. 150 BIDONI IN POLIETILENE HD DA LT. 360 (BIANCO-GRIGIO) P. FATTURA JCOPLASTIC SPA N. 1710	25/05/2016	1710	JCOPLASTIC SPA	2016A11460	2016	150
ATPP00326	N. 240 BIDONI IN POLIETILENE HD DA LT. 240(BIANCO-VERDE-GRIGIO-MARRONE) P. Fattura JCOPLASTIC SPA N. 2415	30/06/2016	2415	JCOPLASTIC SPA	2016A11827	2016	0
ATPP00327	N. 22 CASSONETTI IN POLIETILENE HD LT. 1100-GRIGIO P. Fattura JCOPLASTIC SPA N. 2415	30/06/2016	2415	JCOPLASTIC SPA	2016A11827	2016	0
ATPP00328	N. 222 BIDONI IN POLIETILENE HD DA LT. 360 (GRIGIO-GIALLO-BIANCO) P. Fattura JCOPLASTIC SPA N. 2415	30/06/2016	2415	JCOPLASTIC SPA	2016A11827	2016	0
ATPP00329	N. 50 BIDONI IN POLIETILENE DA LT. 660 (GIALLO-BIANCO-GRIGIO) P. Fattura JCOPLASTIC SPA N. 2277	27/06/2016	2277	JCOPLASTIC SPA	2016A11828	2016	0
ATPP00331	N. 85 CASSONETTI IN POLIETILENE HD DA LT. 1100(GIALLO-BIANCO) P. Fattura JCOPLASTIC SPA N. 2277	27/06/2016	2277	JCOPLASTIC SPA	2016A11828	2016	0
ATPP00332	N. 110 BIDONI IN POLIETILENE HD DA LT. 240 (VERDE-GRIGIO-MARRONE) P. Fattura JCOPLASTIC SPA N. 2098	17/06/2016	2098	JCOPLASTIC SPA	2016A11829	2016	0
ATPP00333	N. 45 CASSONETTI IN POLIETILENE DA LT.1100 (GRIGIO-GIALLO-BIANCO) P. Fattura JCOPLASTIC SPA N. 2098	17/06/2016	2098	JCOPLASTIC SPA	2016A11829	2016	0
ATPP00334	N. 55 BIDONI IN POLIETILENE DA LT.120 (VERDE-GIALLO-GRIGIO) P. Fattura JCOPLASTIC SPA N. 2098	17/06/2016	2098	JCOPLASTIC SPA	2016A11829	2016	0
ATPP00335	N. 20 BIDONI IN POLIETILENE DA LT. 660 GIALLI P. Fattura JCOPLASTIC SPA N. 2098	17/06/2016	2098	JCOPLASTIC SPA	2016A11829	2016	0
ATPP00336	N. 28 BIDONI IN POLIETILENE HD DA LT. 360 GRIGIO PARTE FT. JCOPLASTIC SPA N. 2628	20/07/2016	2628	JCOPLASTIC SPA	2016A12174	2016	0
ATPP00337	N. 3 CASSONETTI IN POLIETILENE HD GRIGIO DA LT. 1100 P. FT. JCOPLASTIC SPA N. 2628	20/07/2016	2628	JCOPLASTIC SPA	2016A12174	2016	0
ATPP00338	N. 2628 BIDONI IN POLIETILENE HD DA LT. 240 (GIALLO-BIANCO-GRIGIO) FT. JCOPLASTIC SPA N. 2629	20/07/2016	2629	JCOPLASTIC SPA	2016A12175	2016	0
ATPP00339	N. 50 CASSONETTI IN POLIETILENE HD DA LT. 1100 (GIALLO-BIANCO-GRIGIO) FT. JCOPLASTIC SPA N. 2851	31/07/2016	2851	JCOPLASTIC SPA	2016A12176	2016	0
ATPP00340	N. 60 BIDONI IN HDPE LT. 120 (MARRONE) P. Fattura JCOPLASTIC SPA N. 3109	26/08/2016	3109	JCOPLASTIC SPA	2016A12460	2016	0
ATPP00341	N. 90 BIDONI IN POLIETILENE HDPE DA LT. 360 (GRIGIO-GIALLO) P. Fattura JCOPLASTIC SPA N. 3105	26/08/2016	3105	JCOPLASTIC SPA	2016A12460	2016	0
ATPP00342	N. 140 BIDONI IN POLIETILENE LT. 240 (GIALLO-VERDE) P. Fattura JCOPLASTIC SPA N. 3105	26/08/2016	3105	JCOPLASTIC SPA	2016A12460	2016	0
ATPP00343	N. 140 BIDONI IN POLIETILENE LT. 240 (GIALLO-VERDE) P. Fattura JCOPLASTIC SPA N. 3105	26/08/2016	3105	JCOPLASTIC SPA	2016A12460	2016	0

COD. CLIENTE	DESCRIZIONE	DATA FATTORE	NUM. FATTORE	SPEDIZIONE	NUM. RICEVUTA	DATA RICEVUTA
ATPP00344	N.100 BIDONI IN HDPE DA LT. 120 FLEXY (MARRONE-VERDE) P. Fattura JCOPLASTIC SPA N. 3589 27/09/2016 2016 A1 2757	27/09/2016	3589	JCOPLASTIC SPA	2016A12757	2016
ATPP00345	N.50 CASSONETTI IN HDPE DA LT.360 (GIALLO-BIANCO-GRIGIO) P. Fattura JCOPLASTIC SPA N. 3589 27/09/2016 2016 A1 2757	27/09/2016	3589	JCOPLASTIC SPA	2016A12757	2016
ATPP00346	N.170 BIDONI IN POLIETILENE HD DA LT.360 (GIALLO-BIANCO-GRIGIO) P. Fattura JCOPLASTIC SPA N. 3589 27/09/2016 2016 A1 2757	27/09/2016	3589	JCOPLASTIC SPA	2016A12757	2016
ATPP00347	N.20 CASSONETTI IN POLIETILENE HD DA LT.1100 (GIALLO-BIANCO-GRIGIO) P. Fattura JCOPLASTIC SPA N. 3589 27/09/2016 2016 A1 2757	27/09/2016	3589	JCOPLASTIC SPA	2016A12757	2016
ATPP00348	N.100 BIDONI IN HDPE LT. 120 FLEXY MARRONE P. Fattura JCOPLASTIC SPA N. 3589 30/11/2016 2016 A1 3320	30/11/2016	4563	JCOPLASTIC SPA	2016A13320	2016
ATPP00349	N.120 BIDONI IN POLIETILENE BIANCHI LT. 360 P. Fattura JCOPLASTIC SPA N. 3589 30/11/2016 2016 A1 3320	30/11/2016	4563	JCOPLASTIC SPA	2016A13320	2016
ATPP00350	N.100 CASSONETTI IN POLIETILENE BIANCHI LT. 120 GIALLI Fattura JCOPLASTIC SPA N. 3589 30/11/2016 2016 A1 3320	30/11/2016	4563	JCOPLASTIC SPA	2016A13320	2016
ALTRA ATTIVITA' RE RACCOLTA	0001154 07/04/2009 2009 A1 156	07/04/2009	0001154	JCOPLASTIC SPA	2009A11567	2009
RACCO00001	Trespoli in rete zincati a caldo	17/03/1997	195	COMUNE DI ANCONA-TESORERIA COMUNALE	1590	15
RACCO00002	Trespoli porta sacco con rete da lt. 100	17/03/1997	195	COMUNE DI ANCONA-TESORERIA COMUNALE	1590	48
RACCO00003	Cassonetti in vetroresina da lt. 1300-1500	17/03/1997	195	COMUNE DI ANCONA-TESORERIA COMUNALE	1982	352
RACCO00004	Cassonetti in vetroresina da lt. 1300-1500	17/03/1997	195	COMUNE DI ANCONA-TESORERIA COMUNALE	1982	25
RACCO00005	Trespoli porta sacco con rete da lt. 100	17/03/1997	195	COMUNE DI ANCONA-TESORERIA COMUNALE	1982	40
RACCO00006	Bidoni in polietilene da lt. 110	17/03/1997	195	COMUNE DI ANCONA-TESORERIA COMUNALE	1982	50
RACCO00007	Pattumiera in lamiera zincata	17/03/1997	195	COMUNE DI ANCONA-TESORERIA COMUNALE	1982	70
RACCO00008	Cassonetti in vetroresina da lt. 1300-1500	17/03/1997	195	COMUNE DI ANCONA-TESORERIA COMUNALE	1982	250
RACCO00009	Pellicole retroflettenti autoadesive x cassonetti	17/03/1997	195	COMUNE DI ANCONA-TESORERIA COMUNALE	1985	800
RACCO00010	Bidoni in polietilene da lt. 110	17/03/1997	195	COMUNE DI ANCONA-TESORERIA COMUNALE	1585	50
RACCO00011	Cassonetti in vetroresina da lt. 1300-1500	17/03/1997	195	COMUNE DI ANCONA-TESORERIA COMUNALE	1585	29
RACCO00012	Trespoli in rete zincati a caldo	17/03/1997	195	COMUNE DI ANCONA-TESORERIA COMUNALE	1987	30
RACCO00013	Raccoglitori per pile usate	17/03/1997	195	COMUNE DI ANCONA-TESORERIA COMUNALE	1988	1
RACCO00014	Raccoglitori per pile usate	17/03/1997	195	COMUNE DI ANCONA-TESORERIA COMUNALE	1988	1
RACCO00015	Raccoglitori per pile usate	17/03/1997	195	COMUNE DI ANCONA-TESORERIA COMUNALE	1988	1
RACCO00016	Raccoglitori per pile usate	17/03/1997	195	COMUNE DI ANCONA-TESORERIA COMUNALE	1988	1
RACCO00017	Raccoglitori per pile usate	17/03/1997	195	COMUNE DI ANCONA-TESORERIA COMUNALE	1988	1
RACCO00018	Raccoglitori per pile usate	17/03/1997	195	COMUNE DI ANCONA-TESORERIA COMUNALE	1988	1
RACCO00019	Raccoglitori per pile usate	17/03/1997	195	COMUNE DI ANCONA-TESORERIA COMUNALE	1988	1
RACCO00020	Cassonetti metallici da lt. 2400	17/03/1997	195	COMUNE DI ANCONA-TESORERIA COMUNALE	1989	60
RACCO00021	Raccoglitori per pile usate	17/03/1997	195	COMUNE DI ANCONA-TESORERIA COMUNALE	1589	30
RACCO00022	Raccoglitori farmaci scaduti	17/03/1997	195	COMUNE DI ANCONA-TESORERIA COMUNALE	1590	1
RACCO00023	Contenitori mangia bottiglie	17/03/1997	195	COMUNE DI ANCONA-TESORERIA COMUNALE	1990	1
RACCO00024	Contenitori mangia bottiglie	17/03/1997	195	COMUNE DI ANCONA-TESORERIA COMUNALE	1990	1
RACCO00025	Contenitori mangia bottiglie	17/03/1997	195	COMUNE DI ANCONA-TESORERIA COMUNALE	1990	1
RACCO00026	Contenitori mangia bottiglie	17/03/1997	195	COMUNE DI ANCONA-TESORERIA COMUNALE	1990	1
RACCO00027	Contenitori mangia bottiglie	17/03/1997	195	COMUNE DI ANCONA-TESORERIA COMUNALE	1990	1
RACCO00028	Contenitori mangia bottiglie	17/03/1997	195	COMUNE DI ANCONA-TESORERIA COMUNALE	1990	1
RACCO00029	Contenitori mangia bottiglie	17/03/1997	195	COMUNE DI ANCONA-TESORERIA COMUNALE	1990	1
RACCO00030	Contenitori mangia bottiglie	17/03/1997	195	COMUNE DI ANCONA-TESORERIA COMUNALE	1990	1
RACCO00031	Contenitori mangia bottiglie	17/03/1997	195	COMUNE DI ANCONA-TESORERIA COMUNALE	1990	1
RACCO00032	Contenitori mangia bottiglie	17/03/1997	195	COMUNE DI ANCONA-TESORERIA COMUNALE	1990	1
RACCO00033	Contenitori per rifiuti tossici nocivi	17/03/1997	195	COMUNE DI ANCONA-TESORERIA COMUNALE	1990	3
RACCO00034	Trespoli in rete zincati a caldo	17/03/1997	195	COMUNE DI ANCONA-TESORERIA COMUNALE	1991	30
RACCO00035	Cassonetti metallici da lt. 1300	17/03/1997	195	COMUNE DI ANCONA-TESORERIA COMUNALE	1991	11
RACCO00036	Raccoglitori per pile usate	17/03/1997	195	COMUNE DI ANCONA-TESORERIA COMUNALE	1991	1
RACCO00037	Raccoglitori per pile usate	17/03/1997	195	COMUNE DI ANCONA-TESORERIA COMUNALE	1991	1
RACCO00038	Raccoglitori per pile usate	17/03/1997	195	COMUNE DI ANCONA-TESORERIA COMUNALE	1991	1
RACCO00039	Raccoglitori per pile usate	17/03/1997	195	COMUNE DI ANCONA-TESORERIA COMUNALE	1991	1
RACCO00040	Piazzola in cemento per posizionamento cassonetti	17/03/1997	195	COMUNE DI ANCONA-TESORERIA COMUNALE	1992	47

DESCRIZIONE	COD. CEE/PT	DESCRIZIONE	DATA PARTITA	NUM. PARTITA	COMUNICAZIONE	DATA PARTITA	NUM. PARTITA	COMUNICAZIONE
RACCO000048		Trespoli in rete di carti a caldo	17/03/1997	195	COMUNE DI ANCONA-TESORERIA COMUNALE	17/03/1997	195	1592
RACCO000049		Bidoni con manico	17/03/1997	195	COMUNE DI ANCONA-TESORERIA COMUNALE	17/03/1997	195	1592
RACCO000050		Bidoni in polietilene ca. 1.100	17/03/1997	195	COMUNE DI ANCONA-TESORERIA COMUNALE	17/03/1997	195	1593
RACCO000055		Raccoglitori per pile usate	17/03/1997	195	COMUNE DI ANCONA-TESORERIA COMUNALE	17/03/1997	195	1594
RACCO000056		Telati in alluminio anodizz. per isole ecologiche	17/03/1997	195	COMUNE DI ANCONA-TESORERIA COMUNALE	17/03/1997	195	1594
RACCO000063		Cassonetti lt. 1700 per raccolta carta	17/03/1997	195	COMUNE DI ANCONA-TESORERIA COMUNALE	17/03/1997	195	1594
RACCO000064		Serie particolari in lamiera zincata per gabbie	17/03/1997	195	COMUNE DI ANCONA-TESORERIA COMUNALE	17/03/1997	195	1594
RACCO000070		Serie particolari in lamiera zincata per gabbie	17/03/1997	195	COMUNE DI ANCONA-TESORERIA COMUNALE	17/03/1997	195	1594
RACCO000071		Cassonetti per raccolta carta	17/03/1997	195	COMUNE DI ANCONA-TESORERIA COMUNALE	17/03/1997	195	1594
RACCO000072		Cassonetti per raccolta carta	17/03/1997	195	COMUNE DI ANCONA-TESORERIA COMUNALE	17/03/1997	195	1594
RACCO000076		Raccoglitori per: alle usate Schaefer	17/03/1997	195	COMUNE DI ANCONA-TESORERIA COMUNALE	17/03/1997	195	1594
RACCO000077		Contenitori metallici per raccolta lattine alluminio	17/03/1997	195	COMUNE DI ANCONA-TESORERIA COMUNALE	17/03/1997	195	1594
RACCO000081		Cassonetti Ecamax 2000 per raccolta plastica	17/03/1997	195	COMUNE DI ANCONA-TESORERIA COMUNALE	17/03/1997	195	1594
RACCO000082		Serie particolari in lamiera zincata per gabbie	17/03/1997	195	COMUNE DI ANCONA-TESORERIA COMUNALE	17/03/1997	195	1594
RACCO000083		Cargo 600 plus grigio ind. C/ruote	17/03/1997	195	COMUNE DI ANCONA-TESORERIA COMUNALE	17/03/1997	195	1594
RACCO000084		Cargo 600 plus grigio ind. C/ruote	17/03/1997	195	COMUNE DI ANCONA-TESORERIA COMUNALE	17/03/1997	195	1594
RACCO000085		Cargo 600 plus grigio ind. C/ruote	17/03/1997	195	COMUNE DI ANCONA-TESORERIA COMUNALE	17/03/1997	195	1594
RACCO000086		Cargo 600 plus grigio ind. C/ruote	17/03/1997	195	COMUNE DI ANCONA-TESORERIA COMUNALE	17/03/1997	195	1594
RACCO000087		Cargo 600 plus grigio ind. C/ruote	17/03/1997	195	COMUNE DI ANCONA-TESORERIA COMUNALE	17/03/1997	195	1594
RACCO000088		Cargo 600 plus grigio ind. C/ruote	17/03/1997	195	COMUNE DI ANCONA-TESORERIA COMUNALE	17/03/1997	195	1594
RACCO000089		Cargo 600 plus grigio ind. Piedini	17/03/1997	195	COMUNE DI ANCONA-TESORERIA COMUNALE	17/03/1997	195	1594
RACCO000091		Cargo 600 plus grigio ind. Piedini	17/03/1997	195	COMUNE DI ANCONA-TESORERIA COMUNALE	17/03/1997	195	1594
RACCO000092		Cargo 600 plus grigio ind. Piedini	17/03/1997	195	COMUNE DI ANCONA-TESORERIA COMUNALE	17/03/1997	195	1594
RACCO000093		Contenitori Delta 21 lt. Verde x alimenti	17/03/1997	195	COMUNE DI ANCONA-TESORERIA COMUNALE	17/03/1997	195	1594
RACCO000094		Contenitori Delta 21 lt. Verde x alimenti	17/03/1997	195	COMUNE DI ANCONA-TESORERIA COMUNALE	17/03/1997	195	1594
RACCO000095		"Cont. mod. med. dimen. 400 x 400 h 1000 cap. lt. 150"	17/03/1997	195	COMUNE DI ANCONA-TESORERIA COMUNALE	17/03/1997	195	1594
RACCO000096		Contenitori Tau 27 colore grigio ind.	17/03/1997	195	COMUNE DI ANCONA-TESORERIA COMUNALE	17/03/1997	195	1594
RACCO000097		Contenitori Tau 27 colore grigio ind.	17/03/1997	195	COMUNE DI ANCONA-TESORERIA COMUNALE	17/03/1997	195	1594
RACCO000098		Cassonetti metallici da lt. 1600-1700	17/03/1997	195	COMUNE DI ANCONA-TESORERIA COMUNALE	17/03/1997	195	1594
RACCO000104		Raccoglitori per pile usate	17/03/1997	195	COMUNE DI ANCONA-TESORERIA COMUNALE	17/03/1997	195	1594
RACCO000105		Trespoli in rete Lt. 100 aincato a caldo	17/03/1997	195	COMUNE DI ANCONA-TESORERIA COMUNALE	17/03/1997	195	1594
RACCO000109		Cont. 120lt su due ruote colore verde + adesivi	17/03/1997	195	COMUNE DI ANCONA-TESORERIA COMUNALE	17/03/1997	195	1594
RACCO000110		Cont. 120lt su due ruote colore giallo + adesivi	17/03/1997	195	COMUNE DI ANCONA-TESORERIA COMUNALE	17/03/1997	195	1594
RACCO000113		"adesivi" in racc. Diff. Vetro	17/03/1997	195	COMUNE DI ANCONA-TESORERIA COMUNALE	17/03/1997	195	1594
RACCO000118		Composter ECOGREEN da lt. 300 con rampino	17/03/1997	195	COMUNE DI ANCONA-TESORERIA COMUNALE	17/03/1997	195	1594
RACCO000119		Camp. ECOPLAN 3000gialla Racc. Plastica	17/03/1997	195	COMUNE DI ANCONA-TESORERIA COMUNALE	17/03/1997	195	1594
RACCO000121		Cont. 120lt su due ruote colore verde + adesivi	17/03/1997	195	COMUNE DI ANCONA-TESORERIA COMUNALE	17/03/1997	195	1594
RACCO000122		Cont. 120lt su due ruote colore giallo + adesivi	17/03/1997	195	COMUNE DI ANCONA-TESORERIA COMUNALE	17/03/1997	195	1594
RACCO000123		Cont. 120lt su due ruote colore azzurro + adesivi	17/03/1997	195	COMUNE DI ANCONA-TESORERIA COMUNALE	17/03/1997	195	1594
RACCO000124		Cont. 120lt su due ruote colore bianco + adesivi	17/03/1997	195	COMUNE DI ANCONA-TESORERIA COMUNALE	17/03/1997	195	1594
RACCO000126		Cass. Racc. carta	17/03/1997	195	COMUNE DI ANCONA-TESORERIA COMUNALE	17/03/1997	195	1594
RACCO000127		Cass. Da lt. 1600ltca Bologna cop. In Pol. Verde	17/03/1997	195	COMUNE DI ANCONA-TESORERIA COMUNALE	17/03/1997	195	1594
RACCO000135		Camp. ECOPLAN 2200giallo racc. plastica	17/03/1997	195	COMUNE DI ANCONA-TESORERIA COMUNALE	17/03/1997	195	1594
RACCO000134		Cont. Lt. 90 su due ruote col. Verde	17/03/1997	195	COMUNE DI ANCONA-TESORERIA COMUNALE	17/03/1997	195	1594
RACCO000137		Campara mod. ECOBELL 2200 - Plastica col. Giallo	17/03/1997	195	COMUNE DI ANCONA-TESORERIA COMUNALE	17/03/1997	195	1594
RACCO000138		Contenitore raccolta lattine	17/03/1997	195	COMUNE DI ANCONA-TESORERIA COMUNALE	17/03/1997	195	1594
RACCO000139		Composter lt. 300 e rampino	17/03/1997	195	COMUNE DI ANCONA-TESORERIA COMUNALE	17/03/1997	195	1594
RACCO000140		Campara mod. ECOBELL 3000 - Plastica col. Giallo	17/03/1997	195	COMUNE DI ANCONA-TESORERIA COMUNALE	17/03/1997	195	1594
RACCO000141		Raccoglitori ECO PILA	17/03/1997	195	COMUNE DI ANCONA-TESORERIA COMUNALE	17/03/1997	195	1594
RACCO000142		Cassonetto ECIMAX 2000 RD plastica giallo	17/03/1997	195	COMUNE DI ANCONA-TESORERIA COMUNALE	17/03/1997	195	1594
RACCO000144		Cassonetto racc. carta con cop. in vetr.	17/03/1997	195	COMUNE DI ANCONA-TESORERIA COMUNALE	17/03/1997	195	1594
RACCO000145		Composter mod. graf. lt. 300 col. Verde	17/03/1997	195	COMUNE DI ANCONA-TESORERIA COMUNALE	17/03/1997	195	1594
RACCO000146		Cestino mod. Rancocchio	17/03/1997	195	COMUNE DI ANCONA-TESORERIA COMUNALE	17/03/1997	195	1594

DESC. TIPO	MOD. DESCRIZIONE	DATA ENTRATA	DATA USCITA	PRODOTTORE	PRODOTTORE	ANNO ATTIVITA' SIA FINALE
RACCO00147	Cestino mod. Dellino	10/03/1998	84	SPAZIO VERDE International s.r.l.		1998
RACCO00149	Campagna ECOPLAN 2000 F3 racc. Plastica colore giallo	19/10/1998	243	ECOMSERVICE SRL		1998
RACCO00154	Bidoni a pettine verdi + anelli reggisacco	30/11/1998	332	EuroSintex srl		1998
RACCO00159	Cassonetto ECOMAX 2000 RD plastica att. Bologna cop.doppio	27/05/1999	102	ECOMSERVICE SRL		1999
RACCO00160	Cassonetto ECOMAX 2000 RD plastica att. Bologna cop.doppio	27/05/1999	102	ECOMSERVICE SRL		1999
RACCO00161	Bidoni carrellati da lt. 120 att. A. pettine verdi + anelli reggisacco	30/04/1999	143	EuroSintex srl		1999
RACCO00165	Cestoni racc.differenziata (maxibox in acciaio zincato)	30/04/1999	87	OMIAR DI SARA UMBERTO -		1999
RACCO00164	Cassonetto metallico OMB BRESCIA cap. lt.3200 cop. trave bass.	30/07/1999	202	ECOS di Diego Albertin e C. s.n.c. tecnologie e servizi		1999
RACCO00165	Cassonetto metallico OMB BRESCIA cap. lt.2400 cop. trave bass.	30/07/1999	202	ECOS di Diego Albertin e C. s.n.c. tecnologie e servizi		1999
RACCO00166	Bidoni carrellati lt.120 att. pettine verdi, contenitori in HPE, per RSU	31/07/1999	283	EuroSintex srl		1999
RACCO00167	Cassonetto mod. c/14 lt. 1600	28/09/1999	235	TRIM BOX SRL		1999
RACCO00168	Contenitori da lt.240 + disp. Di bloccaggio	07/10/1999	49	D.G.A. Snc.		1999
RACCO00169	Campagna racc. plastica col. Giallo lt. 3000	30/11/1999	68	D.G.A. Snc.		1999
RACCO00171	Cassonetto per raccolta plastica lt.2000 col. Giallo att. Doppio	30/11/1999	68	D.G.A. Snc.		1999
RACCO00172	Cassonetto per raccolta carta lt.2000 col. Bianco att. Doppio	30/11/1999	68	D.G.A. Snc.		1999
RACCO00173	Campagna per racc. lattine litri 2200 colore azzurro	30/11/1999	69	D.G.A. Snc.		1999
RACCO00174	Contenitore in polietilene ad alta densità, 2 ruote, giallo, lt. 120	30/11/1999	914	D.G.A. Snc.		1999
RACCO00175	Cestino mod. Milano completo di accessori	22/11/1999	914	OFFICINA FIANDRI s.r.l.		1999
RACCO00176	Cestino mod. Milano completo di accessori	22/11/1999	914	OFFICINA FIANDRI s.r.l.		1999
RACCO00177	Cestino mod. Milano completo di accessori	22/11/1999	914	OFFICINA FIANDRI s.r.l.		1999
RACCO00178	Contenitore lt. 120, due ruote, colore verde, presa a pettine	31/05/2000	95	D.G.A. Snc.		2000
RACCO00179	Contenitore lt. 120, due ruote, giallo, presa pettine + anello reggisacco	31/05/2000	95	D.G.A. Snc.		2000
RACCO00180	Cestoni in rete zincati con sportello e attacchi Bologna	31/07/2000	58	OFFICINE MECCANICHE FENILI S.n.c.		2000
RACCO00181	Contenitore lt. 120, due ruote, colore verde, presa a pettine	31/07/2000	101	D.G.A. Snc.		2000
RACCO00182	Contenitore lt. 360, due ruote, colore verde, presa a pettine	31/07/2000	101	D.G.A. Snc.		2000
RACCO00184	Campagna in polietilene lt. 3000, colore giallo, R.D. plastica	31/07/2000	101	D.G.A. Snc.		2000
RACCO00185	Bidone azzurro R.D. lattine	31/07/2000	81	D.G.A. Snc.		2000
RACCO00186	Contenitore lt. 120, due ruote, colore giallo, presa a pettine	30/06/2000	81	D.G.A. Snc.		2000
RACCO00187	Contenitore lt. 120, due ruote, colore verde, presa a pettine	30/06/2000	81	D.G.A. Snc.		2000
RACCO00188	Contenitore lt. 240, due ruote, colore verde, presa a pettine	30/06/2000	81	D.G.A. Snc.		2000
RACCO00189	Contenitore litri 240, due ruote, colore verde, presa a pettine	31/10/2000	185	D.G.A. Snc.		2000
RACCO00190	Campagna Ecoplan 3000, colore bianco, R.D. carta, fondo piatto	30/11/2000	180	D.G.A. Snc.		2000
RACCO00191	Campagna Ecoplan 3000, colore giallo, R.D. plastica, fondo piatto	30/11/2000	180	D.G.A. Snc.		2000
RACCO00192	Campagna Ecoplan 3000, colore azzurro, R.D. lattine, fondo piatto	30/11/2000	180	D.G.A. Snc.		2000
RACCO00194	Contenitore OTTO ECOSAN lt.240 in polietilene alta densità, marrone	12/12/2000	380	ECOS di Diego Albertin e C. s.n.c. tecnologie e servizi		2000
RACCO00195	Supporti in acciaio zincati per bloccaggio contenitori lt. 320	15/12/2000	186	D.G.A. Snc.		2000
RACCO00196	Contenitore lt. 120, due ruote, colore giallo, presa a pettine	15/12/2000	191	D.G.A. Snc.		2000
RACCO00197	Contenitore lt. 120, due ruote, colore giallo, presa a pettine	15/12/2000	191	D.G.A. Snc.		2000
RACCO00198	Contenitore lt. 240, due ruote, colore azzurro, presa a pettine	15/12/2000	191	D.G.A. Snc.		2000
RACCO00199	Contenitore lt. 240, due ruote, colore giallo, presa a pettine	15/12/2000	191	D.G.A. Snc.		2000
RACCO00200	Contenitore lt. 240, due ruote, colore azzurro, presa a pettine	31/12/2000	106	OFFICINE MECCANICHE FENILI S.n.c.		2000
RACCO00201	Cestoni racc. Carta	31/12/2000	203	D.G.A. Snc.		2000
RACCO00202	Contenitore lt. 240, colore verde, presa a pettine	31/03/2001	33	D.G.A. Snc.		2001
RACCO00206	Cass. EURO 2,4 base. Zincato	18/07/2001	265	VETROPLAST s.r.l.		2001
RACCO00227	Bidone carrellato in polietilene nella capacità di lt. 240 colore verde	15/11/2001	397	ECOS di Diego Albertin e C. s.n.c. tecnologie e servizi		2001
RACCO00235	Contenitori Per raccolta differenziata M.C.2.1	31/01/2002	5	ECOGLOSS S.r.l.		2002
RACCO00234	Contenitori Per raccolta differenziata M.C.2.2	31/01/2002	5	ECOGLOSS S.r.l.		2002
RACCO00235	Cassonetto Euro 2,4 R.D. Bianco 2016	17/05/2002	111	VETROPLAST s.r.l.		2002
RACCO00238	Campagna Litri 2200 Colore Azzurro RD Lattine	31/09/2002	105	D.G.A. Snc.		2002
RACCO00242	Cassonetto Euro 3,2 R.D. Giallo 1028 Zc	26/07/2002	192	VETROPLAST s.r.l.		2002
RACCO00243	Cassonetto Euro 3,2 R.D. Giallo 1028 Zc	19/07/2002	183	VETROPLAST s.r.l.		2002

INDELLI CATEGORIA	COD. CLIENTE	DESCRIZIONE	DATA FATTORE	NUM. FATTORE	DESCRIZIONE	ANNO ATTIVITA' OPERATIVA	STO
RACCO00245		Conten. Zinct. vern. Gialli 1000 x 1000 x 500	26/07/2003	372	CONSLI PROGETT Srl	2003	2003
RACCO00246		Cassonetto Euro 3.2 R.D. Giallo 1028 Zc	31/07/2003	198	VETROPLAST S.r.l.	2003	2003
RACCO00247		Cassonetto Euro 3.2 R.D. Giallo 1028 Zc	30/08/2003	215	VETROPLAST S.r.l.	2003	2003
RACCO00252		Cassonetto Euro 2.4 R.D. Bianco 9010	24/10/2003	268	VETROPLAST S.r.l.	2003	2003
RACCO00255		Cassonetto Euro 2.4 R.D. Bianco 9010	31/10/2003	280	VETROPLAST S.r.l.	2003	2003
RACCO00258		Cassonetto Euro 2.4 R.D. Bianco 9010	30/09/2003	247	VETROPLAST S.r.l.	2003	2003
RACCO00259		Cassone mod. RVT 1000 per interi	30/11/2003	122	COMESA S.r.l.	2003	2003
RACCO00260		Bidone carrello in polietilene della capacità di lt. 240 colore verde	28/01/2003	22	servizi	2003	2003
RACCO00261		Parfumiere	20/02/2003	43	A.S.G. S.r.l. unipersonale	2003	2003
RACCO00263		Cass. Euro 3000 Open R. 90L0	23/04/2003	107	VETROPLAST S.r.l.	2003	2003
RACCO00264		Contenitori da lt. 120 bianco	14/05/2003	191	servizi	2003	2003
RACCO00265		Trespolo in rete Lt. 200 zincato a caldo	12/06/2003	367	OFFICINA FIANDRI S.r.l.	2003	2003
RACCO00266		Contenitore litri 360 verde 2 ruote	30/06/2003	124	D.G.A. Snc.	2003	2003
RACCO00267		Contenitore litri 120 verde 2 ruote	30/06/2003	124	D.G.A. Snc.	2003	2003
RACCO00268		Parfumiere	21/07/2003	254	A.S.G. S.r.l. unipersonale	2003	2003
RACCO00269		Contenitore litri 120 verde 2 ruote	24/09/2003	430	ECOS di Diego Albertin e C.s.n.c. tecnologie e servizi	2003	2003
RACCO00270		Contenitore litri 120 verde 2 ruote	22/09/2003	406	servizi	2003	2003
RACCO00271		Campagna Ecobell 2200 RD Vetro	15/10/2003	3	TECNOMEC SAS	2003	2003
RACCO00272		Campagna Ecobell 2200 RD Vetro	21/10/2003	4	TECNOMEC SAS	2003	2003
RACCO00273		Parfumiere	24/10/2003	383	A.S.G. S.r.l. unipersonale	2003	2003
RACCO00274		Cestini mod. Liberty e cesto mod. Milano	27/10/2003	700	OFFICINA FIANDRI S.r.l.	2003	2003
RACCO00276		ACQ.CASSONETTI LT.660 Fattura 13 29/11/2003 2003 A1 4521	29/11/2003	13	TECNO-MEK SRL	2003	2003
RACCO00277		ACQUISTO CASSON. Fattura 288 19/12/2003 2003 A1 4857	19/12/2003	288	VETROPLAST S.r.l.	2003	2003
RACCO00278		ACQ.CASSON. RSU-RD Fattura 658 30/09/2003 2003 A1 4983 AL NETTO NOTA CREDITO N. 20/23.02.04 PR. 703	30/09/2003	638	OMB INTERNATIONAL ITALIA S.r.l.	2003	2003
RACCO00280		N. 10 CASSON. LT.660 VERDE COP.PIANO FT.TECNOMEK N. 1-12/1/2004 PR.384	31/01/2004	1	TECNO-MEK SRL	2004	2004
RACCO00281		N. 50 contenitori racc.carica mod. Euro 3000 Open r.9010 Ft.Vetroplast n. 60	31/03/2004	60	VETROPLAST S.r.l.	2004	2004
RACCO00282		31/03/2004 2004 A1 1657					
RACCO00283		N. 20 CAMPANE LT.2200 VHRDECON PIANO ATTACCO DIN-TECNOMEK SRL N.82-	10/05/2004	82	TECNO-MEK SR-	2004	2004
RACCO00284		N. 3 CASS. LT.660 COP.PIANO-PARTE FT.TECNOMEK SRL N. 81-10/06/2004 PR. 2654	10/06/2004	81	TECNO-MEK SRL	2004	2004
RACCO00285		N. 6 CAMPANE AZZURRE R.D. LATTINE FT.TECNO-MEK N. 121-25/07/2004 PR. 5492	25/07/2004	121	TECNO-MEK SRL	2004	2004
RACCO00286		N. 20 CAMPANE X VETRO FT.TECNOMEK N. 140 22/09/2004 2004 A1 3947	22/09/2004	140	TECNO-MEK SRL	2004	2004
RACCO00291		N. 30 CAMPANE LT.2200 RD VETRO FT. 31/12/2004 2004 A1 4845	31/12/2004	200	TECNO-MEK SR-	2004	2004
RACCO00292		N. 200 CASSONETTI LT. 2400 VETROPLAST 9AS. ZINC. chiaro FT.270 23/12/2004 2004 A1 5053	23/12/2004	270	VETROPLAST S.r.l.	2004	2004
RACCO00294		N. 14 CASSONETTI LT.2400 IN LAM.ZINC.C./COPERCHI E APERT.PEDALE FT.ECOS	25/10/2004	416	ECOS SMC	2004	2004
RACCO00295		N. 26 CASSONETTI RSU 35T MC.1.8 ZINCATI FT. OMB MARCHI SRL 37 28/02/2005	28/02/2005	37	OMB Marche S.r.l.	2005	2005
RACCO00296		N. 20 CAMPANE LT. 2200 VERDE R.D. VETRO FT.TECNOMEK N. 37 23/03/2005	23/03/2005	37	TECNO-MEK SR-	2005	2005
RACCO00297		N. 88 Cassonetti PLAIN PLASTIC NOTA DEBITO COMUNE CERRETO D'ESI N.1	31/01/2005	1	COMUNE DI CERRETO D'ESI	2005	2005
RACCO00298		N. 10 Cassonetti EURO 3.2 R.D. GIALLO PARTE Fattura VETROPLAST N. 153	31/05/2005	153	VETROPLAST S.r.l.	2005	2005

DESCRIZIONE	COD. CLIENTE	DESCRIZIONE	DATA VENDITA	NUM. FATTURA	PRODOTTO DA	DATA FINE	PRODOTTO DA
RACCO00299	N. 40 CASSONETTI EURO 8000 OPEN R.9010 FT. VETROPLAST N. 153/31.5.505 PR. 1419/05	N. 20 CAMPANE LT. 2200 VERDE R.C. VETRO FT. TECNO-MEK SRL N. 82	31/05/2005	253	VETROPLAST s.r.l.	2005A11419	8
RACCO00300	06/06/2005 2005 A1 1583	N. 16 Cassonetti EURO 3.2 BASC ZINCATI FT. VETROPLAST N. 223 22/07/2005	06/06/2005	182	TECNO-MEK SRL	2005A11583	20
RACCO00301	2005 A1 1941	N. 1 contenitori olio esaurito 1300 X L.1800 Fattura CONSULPROGETT SRL N. 423	22/07/2005	225	VETROPLAST s.r.l.	2005A11941	3
RACCO00302	31/10/2005 2005 A1 3014	N. 1 contenitori olio esaurito 1300 X L. 1800 Fattura CONSULPROGETT N. 423	31/10/2005	423	CONSULPROGETT srl	2005A13014	1
RACCO00303	31/10/2005 2005 A1 3014	N. 1 contenitori olio esaurito 1300 X L. 1800 Fattura CONSULPROGETT N. 423	31/10/2005	423	CONSULPROGETT srl	2005A13014	1
RACCO00304	2005 A1 3051	N. 16 cassonetti EURO 3.2 ZINCATO Fattura VETROPLAST N. 308 17/10/2005	17/10/2005	303	VETROPLAST s.r.l.	2005A13051	16
RACCO00305	24/11/2005 2005 A1 3446	N.50 cassonetti EURO 3000 OPEN R.9010 Fattura VETROPLAST N. 337	24/11/2005	337	VETROPLAST s.r.l.	2005A13446	3
RACCO00306	2/100-37-2.05 PR. 47/06	N. 1 CASSONE IN LAMIERA ZINCATA LT. 1800 C/SEMICOPECHIO FT. CAM SPA N.	31/12/2005	2/1100	C.A.M.S.p.A.	2006A17	1
RACCO00307	N. 20 carmine vetro. T. 2200 VERDE F. CONICO R.D. VETRO Fattura TECNO-MEK SRL N. 37 08/03/2006 2006 A1 592	N. 1 FLETTROPOMPA XC/TERZI Fattura ING. COFANELLI N. 55 28/02/2006 2006	08/03/2006	37	TECNO-MEK SRL	2006A-692	20
RACCO00308	A1 573	N. 1 FLETTROPOMPA XC/TERZI Fattura ING. COFANELLI N. 55 28/02/2006 2006	28/02/2006	55	ING. COFANELLI & C. S.N.C. TEC. ELET.	2006A1573	1
RACCO00309	143 31/05/2006 2006 A1 1515	N. 16 Cassonetti EURO 3.2 R.D. GIALLO R. 02B ZINC. Fattura VETROPLAST N.	31/05/2006	143	VETROPLAST s.r.l.	2006A11515	9
RACCO00310	N. 20 CAMPANE VETRO LT. 2200 GOLVERDE CONICO R.D. VETRO Fattura TECNO-MEK SRL N. 109 31/05/2006 2006 A1 1641	N. 20 CAMPANE VETRO LT. 2200 GOLVERDE CONICO R.D. VETRO Fattura TECNO-MEK SRL N. 109 31/05/2006 2006 A1 1641	31/05/2006	109	TECNO-MEK SRL	2006A11641	20
RACCO00311	ACQ. N. 15 CASS. LT. 2400 ZINC. FT. VETROPLAST PARTE FT. 154/22.6.06 PR. 1880	ACQ. N. 15 CASS. LT. 2400 ZINC. FT. VETROPLAST PARTE FT. 154/22.6.06 PR. 1880	22/06/2006	154	VETROPLAST s.r.l.	2006A11880	11
RACCO00312	ACQ. N. 4 CASS. LT. 2000 R.D. PARTE FT. VETROPLAST N. 154/22.6.06 PR. 1880	ACQ. N. 4 CASS. LT. 2000 R.D. PARTE FT. VETROPLAST N. 154/22.6.06 PR. 1880	22/06/2006	154	VETROPLAST s.r.l.	2006A11880	4
RACCO00313	22/06/2006 2006 A1 1981	ACQ. N. 10 CASS. EURO 3000 OPEN R.9010 Fattura VETROPLAST N. 155	22/06/2006	155	VETROPLAST s.r.l.	2006A11981	2
RACCO00317	N. 20 CONTENITORI UMIDO LT. 2400 MARRONIA 2 RUOTE PARTE FT. TECNO-MEK SRL N. 201 30/09/2006 2006 A1 2841	N. 20 CONTENITORI UMIDO LT. 2400 MARRONIA 2 RUOTE PARTE FT. TECNO-MEK SRL N. 201 30/09/2006 2006 A1 2841	30/09/2006	201	TECNO-MEK SRL	2006A12841	20
RACCO00318	N. 53 CASSONETTI LT. 560 VERDI COP. PIANO PARTE FT. TECNO-MEK N. 201	N. 53 CASSONETTI LT. 560 VERDI COP. PIANO PARTE FT. TECNO-MEK N. 201	30/09/2006	201	TECNO-MEK SRL	2006A12841	50
RACCO00319	N. 45 CONTENITORI UMIDO LT. 2400 MARONI 2 RUOTE PARTE FT. TECNO-MEK N. 201	N. 45 CONTENITORI UMIDO LT. 2400 MARONI 2 RUOTE PARTE FT. TECNO-MEK N. 201	30/09/2006	201	TECNO-MEK SRL	2006A12841	45
RACCO00320	N. 10 Cassonetti EURO 3.2 BASC ZINCATO Fattura VETROPLAST SRL N. 242	N. 10 Cassonetti EURO 3.2 BASC ZINCATO Fattura VETROPLAST SRL N. 242	127/09/2006	242	VETROPLAST s.r.l.	2006A12883	10
RACCO00321	N. 40 Cassonetti LT. 2.400 BASC ZINCATI Fattura VETROPLAST N. 278	N. 40 Cassonetti LT. 2.400 BASC ZINCATI Fattura VETROPLAST N. 278	30/10/2006	278	VETROPLAST s.r.l.	2006A12883	32
RACCO00322	N. 200 cassonetti da lt. 2400 in lamiera zincata Fattura GOLDEN CAR SRL N. 66	N. 200 cassonetti da lt. 2400 in lamiera zincata Fattura GOLDEN CAR SRL N. 66	31/03/2007	66	GOLDEN CAR s.r.l.	2007A1267	119
RACCO00323	N. 20 CAMPANE LT. 2.200 COLOR VERDE F. CONICO R.D. VETRO Fattura TECNO-MEK SRL N. 25 26/02/2007 2007 A1 449	N. 20 CAMPANE LT. 2.200 COLOR VERDE F. CONICO R.D. VETRO Fattura TECNO-MEK SRL N. 25 26/02/2007 2007 A1 449	26/02/2007	26	TECNO-MEK SRL	2007A1449	20
RACCO00325	N. 154 31/03/2007 2007 A1 906	N. 100 cestini MOD. LIBERTY VERNIC. GRIGIO + palli Fattura OFFICINA FIANORI SRL	31/03/2007	164	OFFICINA FIANORI s.r.l.	2007A1906	37
RACCO00326	N. 24 cassonetti EURO 2.4 R.D. BIANCO 9010 PARTE Fattura VETROPLAST SRL N.	N. 24 cassonetti EURO 2.4 R.D. BIANCO 9010 PARTE Fattura VETROPLAST SRL N.	24/04/2007	191	VETROPLAST s.r.l.	2007A11035	13
RACCO00327	N. 60 cassonetti EURO 3.2 R.D. GIALLO R.10282C PARTE Fattura VETROPLAST SRL N. 91 24/04/2007 2007 A1 1085	N. 60 cassonetti EURO 3.2 R.D. GIALLO R.10282C PARTE Fattura VETROPLAST SRL N. 91 24/04/2007 2007 A1 1085	24/04/2007	91	VETROPLAST s.r.l.	2007A11085	34
RACCO00328	N. 1466	N. 30 CASSONETTI IV/68 DA LT. 660 Fattura ECOS SRL N. 181 31/05/2007 2007	31/05/2007	181	ECOS S.p.A.	2007A11466	30
RACCO00329	N. 102 Cassonetti rsu da lt 2400 in lamiera zincata d'acciaio Fattura GOLDEN CAR SRL N. 485 31/05/2007 2007 A1 1457	N. 102 Cassonetti rsu da lt 2400 in lamiera zincata d'acciaio Fattura GOLDEN CAR SRL N. 485 31/05/2007 2007 A1 1457	31/05/2007	485	GOLDEN CAR s.r.l.	2007A11467	80
RACCO00330	N. 32 CASSONETTI EURO 3.2 BASCULANTE ZINCATO Fattura VETROPLAST N. 160	N. 32 CASSONETTI EURO 3.2 BASCULANTE ZINCATO Fattura VETROPLAST N. 160	21/06/2007	160	VETROPLAST s.r.l.	2007A11764	13

DESCRIZIONE	DATA FATTURA	NUMERO FATTURA	IMPRESA	INTEGRAZIONE IVA	DATA FATTURA	NUMERO FATTURA	IMPRESA	INTEGRAZIONE IVA
N. 98 CASSONETTI DA LT. 2400 D'ACCIAIO IN LAMIERA ZINCATA. Fattura GOLDEN CAR SRL N. 572 30/06/2007 2007 A1 1775	30/06/2007	572	GOLDEN CAR S.R.L.	2007A11775	2007	95		
N. 10 CASSONETTI IN POLIETILENE HD DA LT. 1700 VERDE PARTE Fattura JCOPLASTOC SPA A3002835 23/07/2007 2007 A1 20	23/07/2007	A0002835	JCOPLASTIC SpA	2007A12077	2007	10		
N. 23 Campanelli, 2200 COLORE VERDE R.D. VETRO Fattura TECNO MEK N. 170 05/08/2007 2007 A1 2394	06/08/2007	170	TECNO-MEK SRL	2007A12394	2007	23		
N. 25 Tebli PER CAMPANE R.D. VETRO Fattura TECNO MEK N. 190 28/09/2007 2007 A1 2829	28/09/2007	190	TECNO-MEK SRL	2007A12829	2007	25		
N. 16 Cassonetti EURO 3.2 ZINCATO Fattura VETROPLAST N. 300 26/11/2007 2007 A1 3570	26/11/2007	300	VETROPLAST S.R.L.	2007A13570	2008	8		
N. 15 CASSONETTI MOD. PIOFFO 1700 C/PEDALE COLORE VERDE FT. OFFICINA FIANDRI SRL 7-4/3/01.07 PR. 3563	30/11/2007	714	OFFICINA FIANDRI S.R.L.	2007A13663	2008	15		
N. 20 CAMPANE VETRO ECOBELL USATE FABRIANO p.Ft. AMBITER SR. N. D2 20/12/2010 2010 A1 4083	03/03/2008	32	TECNO-MEK srl	2008A1062	2008	20		
N. 1 TRAMOGGIA IN LAMIERA PER SCARICO VETRO E METALLI Fattura COSTRUZIONI CARPENTERIA MONTAGGI INDUSTRIALI N. 16 30/01/2010 2010 A1 332	30/01/2010	32	C.C.M.I. DI CIAPPPELLONI, CARLO	2010A1332	2010	1		
N. 80 CASSONETTI USATI MOD. EURO 3000 OPERI R5010 FABRIANO PARTE EL AMBITER SRL N. D2 20/12/2010 2010 A1 4083	20/12/2010	02	AMBITER S.R.L. Società Consortile	2010A14083	2010	70		
N. 20 CAMPANE VETRO ECOBELL USATE FABRIANO p.Ft. AMBITER SR. N. D2 20/12/2010 2010 A1 4083	20/12/2010	02	AMBITER S.R.L. Società Consortile	2010A14083	2010	20		
N. 1 TRAMOGGIA USATA C/O ISOLA ECOLOGICA FABRIANO PARTE Fattura AMBITER N. D2 20/12/2010 2010 A1 4083	20/12/2010	02	AMBITER S.R.L. Società Consortile	2010A14083	2010	1		
Lavori per messa in sicurezza tramoggia Fabriano Fattura NORMA N. 46 21/04/2010 2010 A1 4431	21/04/2010	46	NORMA SRL	2010A14431	2010	1		
N. 1 STUOLA CAMPANE IDRAJUCO CON ROTORE THUMM Fattura COSMEC CENTER SRL N. 166 05/09/2011 2011 A1 3233	05/09/2011	166	COSMEC CENTER SRL	2011A13233	2011	1		
N. 3 SOFFIATORI ACCU A SPALLA AR 900+ CARICABATTERIE AL 500 PARTE Fattura CARLO CAGNONI N. 3002/100 31/07/2015 2015 A1 24	31/07/2015	3002/100	CARLO CAGNONI S.p.A.	2015A12415	2015	3		
Cassone multibenna	17/03/1997	195	COMUNE DI ANCONA-TESORERIA COMUNALE		1973	1		
Cassone multibenna	17/03/1997	195	COMUNE DI ANCONA-TESORERIA COMUNALE		1973	1		
Cassone multibenna	17/03/1997	195	COMUNE DI ANCONA-TESORERIA COMUNALE		1973	1		
Cassone multibenna	17/03/1997	195	COMUNE DI ANCONA-TESORERIA COMUNALE		1973	1		
Cassone multibenna mc 5,25	17/03/1997	195	COMUNE DI ANCONA-TESORERIA COMUNALE		1973	1		
Cassone multibenna mc 5,26	17/03/1997	195	COMUNE DI ANCONA-TESORERIA COMUNALE		1973	1		
Cassone multibenna mc 5,27	17/03/1997	195	COMUNE DI ANCONA-TESORERIA COMUNALE		1973	1		
Cassone multibenna mc 5,28	17/03/1997	195	COMUNE DI ANCONA-TESORERIA COMUNALE		1973	1		
Cassone multibenna mc 5,29	17/03/1997	195	COMUNE DI ANCONA-TESORERIA COMUNALE		1973	1		
Cassone multibenna mc 5,30	17/03/1997	195	COMUNE DI ANCONA-TESORERIA COMUNALE		1973	1		
Cassone multibenna mc 5,31	17/03/1997	195	COMUNE DI ANCONA-TESORERIA COMUNALE		1973	1		
Cassone multibenna mc 5,32	17/03/1997	195	COMUNE DI ANCONA-TESORERIA COMUNALE		1973	1		
Cassone multibenna mc 5,33	17/03/1997	195	COMUNE DI ANCONA-TESORERIA COMUNALE		1973	1		
Cassone benna su AN 210032	17/03/1997	195	COMUNE DI ANCONA-TESORERIA COMUNALE		1973	1		
Cassone benna su AN 210032	17/03/1997	195	COMUNE DI ANCONA-TESORERIA COMUNALE		1973	1		
Cassone benna	17/03/1997	195	COMUNE DI ANCONA-TESORERIA COMUNALE		1973	1		
Cassone benna	17/03/1997	195	COMUNE DI ANCONA-TESORERIA COMUNALE		1973	1		
Cassone benna	17/03/1997	195	COMUNE DI ANCONA-TESORERIA COMUNALE		1973	1		
Cassone benna	17/03/1997	195	COMUNE DI ANCONA-TESORERIA COMUNALE		1973	1		
Cassone a delc aperto alt. 1,60	17/03/1997	195	COMUNE DI ANCONA-TESORERIA COMUNALE		1973	1		
Compattatori scarrabili pc 20 matricola 171	17/03/1997	195	COMUNE DI ANCONA-TESORERIA COMUNALE		1973	1		
Compattatori scarrabili pc 20 matricola 176	17/03/1997	195	COMUNE DI ANCONA-TESORERIA COMUNALE		1973	1		
Compattatori scarrabili pc 20 matricola 177	17/03/1997	195	COMUNE DI ANCONA-TESORERIA COMUNALE		1973	1		
Cont. scarrabile c.a. porta base bianco	17/03/1997	195	COMUNE DI ANCONA-TESORERIA COMUNALE		1973	1		

DESCRIZIONE	QUANTITA'	UNITA'	VALORE UNITARIO	VALORE TOTALE	DATA PAGAMENTO	MODALITA'	NUM. FATTORE	INTEGRAZIONE	INVIARE IN	DATA
ATSCA00058	1	Posta a D.E. mod. casappa senza serbatoio			30/07/1999	270		BOSCHI & RIVI S.R.L.	C.M.L. COSTRUZIONI MECCANICHE LUPINI S.n.c. di	1999
ATSCA00054	1	Cassone Scarrabile per: pressa dim. 6200x2300x2500			30/06/2000	141		LUPINI S & C.	C.M.L. COSTRUZIONI MECCANICHE LUPINI S.n.c. di	2000
ATSCA00065	1	Cassone Scarrabile per pressa dim. 6200x2300x2500			30/06/2000	141		LUPINI S & C.	C.M.L. COSTRUZIONI MECCANICHE LUPINI S.n.c. di	2000
ATSCA00066	1	Pressa stazionaria scarrabile 40 t. con motore elettrico e diesel			30/06/2000	141		LUPINI S & C.	C.M.L. COSTRUZIONI MECCANICHE LUPINI S.n.c. di	2000
ATSCA00067	3	Cassoni scarrabili a cielo aperto dim. 4000x2300x2000. 2 sport. post. a libro			25/07/2000	423		OFF. F.LLI MONTI DIMONTI MAURO & C. S.n.c.	C.M.L. COSTRUZIONI MECCANICHE LUPINI S.n.c. di	2000
ATSCA00071	1	Compattatore scarrab. 6200x2300x2500 con centralina idraulica motorizzata			31/10/2000	239		LUPINI S & C.	C.M.L. COSTRUZIONI MECCANICHE LUPINI S.n.c. di	2000
ATSCA00072	1	Sistema in lamiera portata di 120 lung. 6000 verniciatura col. blu			31/10/2000	397		BOSCHI & RIVI S.R.L.	C.M.L. COSTRUZIONI MECCANICHE LUPINI S.n.c. di	2000
ATSCA00073	1	Cont. scarr. tipo alto dim. 6200x2500x2200 totale esterna. con portellone posteriore basculante a tenuta stagna, doppia chiusura di sicurezza a norma, cop. idraulico			28/02/2001	50		BOSCHI & RIVI S.R.L.	C.M.L. COSTRUZIONI MECCANICHE LUPINI S.n.c. di	2001
ATSCA00074	1	Cassone per raccolta diff. Mod. RVT 1000 matr. N. 04			30/06/2001	142		CO.MECA S.R.L.	C.M.L. COSTRUZIONI MECCANICHE LUPINI S.n.c. di	2001
ATSCA00075	1	Manutenzione straordinaria su cassone n. 98			31/07/2001	633		BOSCHI & RIVI S.R.L.	C.M.L. COSTRUZIONI MECCANICHE LUPINI S.n.c. di	2001
ATSCA00080	1	Manut. Strord. Su scarrabile - Sost. Longherone			31/07/2001	903		CARNEVALETTI ALBERTO & ROLANDO S.n.c.	C.M.L. COSTRUZIONI MECCANICHE LUPINI S.n.c. di	2001
ATSCA00082	1	Manut. Strord. Su scarrabile - Sost. Longherone			31/07/2001	1012		CARNEVALETTI ALBERTO & ROLANDO S.n.c.	C.M.L. COSTRUZIONI MECCANICHE LUPINI S.n.c. di	2001
ATSCA00085	1	Cont. Scarrabile porta a libro			30/06/2001	277		SANTUNIONE SRL	C.M.L. COSTRUZIONI MECCANICHE LUPINI S.n.c. di	2001
ATSCA00088	1	Manut. Strord. Su scarrabile - Sost. Longherone			30/11/2001	1396		CARNEVALETTI ALBERTO & ROLANDO S.n.c.	C.M.L. COSTRUZIONI MECCANICHE LUPINI S.n.c. di	2001
ATSCA00089	1	Manut. Strord. Su scarrabile - Sost. Longherone			31/12/2001	1577		CARNEVALETTI ALBERTO & ROLANDO S.n.c.	C.M.L. COSTRUZIONI MECCANICHE LUPINI S.n.c. di	2001
ATSCA00090	1	Contentori scarrabili per fanghi da mc. 20			28/02/2002	34		BOSCHI & RIVI S.R.L.	C.M.L. COSTRUZIONI MECCANICHE LUPINI S.n.c. di	2002
ATSCA00091	1	Contentori scarrabili per fanghi da mc. 30			31/05/2002	125		BOSCHI & RIVI S.R.L.	C.M.L. COSTRUZIONI MECCANICHE LUPINI S.n.c. di	2002
ATSCA00092	1	Contentori scarrabili per fanghi da mc. 30			24/06/2002	115		LUPINI S & C.	C.M.L. COSTRUZIONI MECCANICHE LUPINI S.n.c. di	2002
ATSCA00093	1	Contentori scarrabili per fanghi da mc. 30			30/09/2002	236		BOSCHI & RIVI S.R.L.	C.M.L. COSTRUZIONI MECCANICHE LUPINI S.n.c. di	2002
ATSCA00094	1	Contentori scarrabili per fanghi da mc. 30			31/10/2002	260		BOSCHI & RIVI S.R.L.	C.M.L. COSTRUZIONI MECCANICHE LUPINI S.n.c. di	2002
ATSCA00095	1	Contentori scarrabili per fanghi da mc. 30			03/12/2002	305		BOSCHI & RIVI S.R.L.	C.M.L. COSTRUZIONI MECCANICHE LUPINI S.n.c. di	2002
ATSCA00096	1	Cassoni scarrabili per inert 5950x2500x1300			29/04/2003	77		LUPINI S & C.	C.M.L. COSTRUZIONI MECCANICHE LUPINI S.n.c. di	2003
ATSCA00097	1	Scudetto dir. a libro Euro 2400 Zln			14/05/2003	123		VETROPLAST S.R.L.	C.M.L. COSTRUZIONI MECCANICHE LUPINI S.n.c. di	2003
ATSCA00099	1	Contentore scarrabile a cielo aperto per fanghi			03/07/2003	211		LUPINI S & C.	C.M.L. COSTRUZIONI MECCANICHE LUPINI S.n.c. di	2003
ATSCA00100	1	Contentori scarrabili per fanghi da mc 30			30/08/2003	205		BOSCHI & RIVI S.R.L.	C.M.L. COSTRUZIONI MECCANICHE LUPINI S.n.c. di	2003
ATSCA00101	1	N. 4 CONTENIT. SCARRAB. MATR. 1258-1256/04 FT. SANTUNIONE N. 136/315.04-PR. 2398			31/05/2004	136		SANTUNIONE SRL	C.M.L. COSTRUZIONI MECCANICHE LUPINI S.n.c. di	2004
ATSCA00102	1	N. 6 CASSONI SCARRABILI 6000x2500x2100 tetto cop. Idraulico F. C.M.L. SNC N. 110-04/05/2004 PR. 3052			04/05/2004	110		LUPINI S & C.	C.M.L. COSTRUZIONI MECCANICHE LUPINI S.n.c. di	2004
ATSCA00103	1	N. 4 Cassoni scarrabili Fattura CARGHI N. 143 31/05/2005 2005 A1 1368			31/05/2005	143		CARGHI S.R.L.	C.M.L. COSTRUZIONI MECCANICHE LUPINI S.n.c. di	2005
ATSCA00104	1	N. 2 CASSONI SCARRABILI Fattura SCALVENZI N. 321 21/06/2005 2005 A1 1557			21/06/2005	321		SCALVENZI Società Cooperativa	C.M.L. COSTRUZIONI MECCANICHE LUPINI S.n.c. di	2005
ATSCA00105	1	N. 2 CASSONI SCARRABILI Fattura SCALVENZI N. 313 14/06/2005 2005 A1 1558			14/06/2005	313		SCALVENZI Società Cooperativa	C.M.L. COSTRUZIONI MECCANICHE LUPINI S.n.c. di	2005
ATSCA00106	1	N. 2 CASSONI SCARRABILI BIANCHI MOD. RAL9010 FT. SCALVENZI N. 326/22.6.05 PR			22/06/2005	326		SCALVENZI Società Cooperativa	C.M.L. COSTRUZIONI MECCANICHE LUPINI S.n.c. di	2005
ATSCA00107	1	N. 2 CASSONI SCARRABILI BIANCHI RAL 9010 FT. SCALVENZI N. 339 29/06/2005 2005 A1 1740			29/06/2005	339		SCALVENZI Società Cooperativa	C.M.L. COSTRUZIONI MECCANICHE LUPINI S.n.c. di	2005
ATSCA00108	1	N. 2 Cassoni scarrabili BIANCO RAL 9010 Fattura SCALVENZI SOC. COOP. N. 497 19/09/2005 2005 A1 2585			19/09/2005	497		SCALVENZI Società Cooperativa	C.M.L. COSTRUZIONI MECCANICHE LUPINI S.n.c. di	2005
ATSCA00109	1	N. 2 Cassoni scarrabili BIANCORAL 9010 Fattura SCALVENZI SO. COOP. N. 499 20/09/2005 2005 A1 2584			20/09/2005	499		SCALVENZI Società Cooperativa	C.M.L. COSTRUZIONI MECCANICHE LUPINI S.n.c. di	2005
ATSCA00110	1	N. 4 cassoni scarrabili BIANCO RAL 9010 Fattura SCALVENZI SOC. COOP. N. 519 27/09/2005 2005 A1 2621			27/09/2005	519		SCALVENZI Società Cooperativa	C.M.L. COSTRUZIONI MECCANICHE LUPINI S.n.c. di	2005

DESCRIZIONE	COD. CLIENTE	DESCRIZIONE	DATA PARTITA	AMMONTARE	FOURIERE	PRODOTTORE	DATA PAGAMENTO
N. 2 cassoni scarrabili BIANCO RAL9010 SCALVENZI Fattura 371 14/07/2005	2005 A: 2873		14/07/2005 371		SCALVENZI Società Cooperativa	2005A12873	2005
N. 2 CASSONI SCARRABILI 6200X2500X2550 FT. CARGHI N. 275/31.08.06 PR. 2612			31/08/2006 275		CARGHI s.r.l. unipersonale -	2006A12612	2006
N. 2 CASSONI SCARRABILI 6200 X 2500X2200 PARTE FT. CARGHI 295/30.09.06			30/09/2006 295		CARGHI s.r.l.	2006A12840	2006
N. 2 CASSONI SCARRABILI 6000 X 2500X1500 PARTE FT. CARGHI N. 295/30.09.06			30/09/2006 295		CARGHI s.r.l.	2006A12840	2006
N. 2 cassoni scarrabili Fattura CARGHI N. 337 31/10/2006 2006 A1 3256			31/10/2006 337		CARGHI s.r.l.	2006A13256	2006
N. 2 CASSONI SCARRABILI 6400 X 2500X1800 Fatture CARGHI SRL N. 195			30/06/2007 195		CARGHI s.r.l.	2007A11765	2007
N. 12 CONTAINER SCARRABILI CWS BODY Fattura FLEET SRL IN LIQUIDAZIONE N. 24 17/09/2007 2007 A1 2620			17/09/2007 24		FLEET Srl in liquidazione	2007A12620	2007
N. 4 CASSONI SCARRABILI A CIELO APERTO 6200X 2500X1500 Fattura 373			30/09/2007 373		CARGHI s.r.l. unipersonale -	2007A12827	2007
N. 2 CASSONI SCARRABILI A CIELO APERTO TIPO A-T0 Fattura NUOVE OFFICINE			08/10/2007 245		NUOVE OFFICINE RIBALTABILI AUTOCARRI S.R.L.	2007A12945	2007
RIBALTABILI AUTOCARRI SRL N. 245 08/10/2007 2007 A1 2946			04/10/2007 240		NUOVE OFFICINE RIBALTABILI AUTOCARRI S.R.L.	2007A12947	2007
N. 2 CASSONI SCARRABILI TIPO ALTRO A CIELO APERTO Fattura NUOVE OFFICINE			24/06/2008 28191		SISTEMI S.r.l.	2008A11857	2008
RIBALTABILI AUTOCARRI SRL N. 240 04/10/2007 2007 A1 2947			24/06/2008 28191		SISTEMI S.r.l.	2008A11857	2008
N. 1 PRESSA STAZIONARIA MOD. SP 2500HNERI SICUREZZA PARTE Fattura			24/06/2008 28191		SISTEMI S.r.l.	2008A11857	2008
SISTEMI SRL N. 28191 24/06/2008 2008 A1 1857			24/06/2008 28191		SISTEMI S.r.l.	2008A11857	2008
N. 4 CONTAINER SCARRABILI MOD SCP DA 30 MC PARTE Fattura SISTEMI SRL N. 28191 24/06/2008 2008 A1 1857			31/07/2008 28234		SISTEMI S.r.l.	2008A12237	2008
N. 1 CONTAINER SCARRABILE PER PRESSA MOD. SCP DA 30 MC BIANCHI			31/07/2008 28234		SISTEMI S.r.l.	2008A12237	2008
MATRICOLO 1738 PARTE FT. SISTEMI SRL N. 28234 31/07/2008 2008 A1 2237			31/07/2008 28234		SISTEMI S.r.l.	2008A12237	2008
N. 1 CONTAINER SCARRABILE PER PRESSA MOD. SCP DA 30 MC COLORE BIANCO			31/07/2008 28234		SISTEMI S.r.l.	2008A12237	2008
MATRICOLO 1740 PARTE Fattura SISTEMI SRL N. 28234 31/07/2008 2008 A1 2237			31/07/2008 28234		SISTEMI S.r.l.	2008A12237	2008
N. 1 CONTINITORE SCARRABILE MOD. SCP DA 30 MC COLORE BIANCO			31/07/2008 28234		SISTEMI S.r.l.	2008A12237	2008
MATRICOLO 1734 PARTE Fattura SISTEMI SRL N. 28234 31/07/2008 2008 A1 2238			31/07/2008 28234		SISTEMI S.r.l.	2008A12237	2008
N. 1 CONTINITORE SCARRABILE MOD. SCP DA 30 MC MATRICOLO 1738 PARTE			31/07/2008 28234		SISTEMI S.r.l.	2008A12237	2008
Fattura SISTEMI SRL N. 28234 31/07/2008 2008 A1 2238			31/07/2008 28234		SISTEMI S.r.l.	2008A12237	2008
N. 1 CONTINITORE SCARRABILE MOD. SCP DA 30 M.C BIANCO TELAIO 1732			31/07/2008 28234		SISTEMI S.r.l.	2008A12237	2008
PARTE FT. N. 28227 SISTEMI SRL 31/07/2008 2008 A1 2239			31/07/2008 28234		SISTEMI S.r.l.	2008A12237	2008
N. 1 CONTINITORE SCARRABILE MOD. SCP DA 30 MC BIANCO MATRICOLO 1733			31/07/2008 28234		SISTEMI S.r.l.	2008A12237	2008
PARTE FT. SISTEMI SRL N. 28227 31/07/2008 2008 A1 2239			31/07/2008 28234		SISTEMI S.r.l.	2008A12237	2008
N. 2 CONTAINER SCARRABILE ABBINAMENTO PRESSA MOD. SCPDA 30 MC			31/10/2008 28396		SISTEMI S.r.l.	2008A12254	2008
MATRICOLO 1796-7 Fattura SISTEMI SRL N. 28396 31/10/2008 2008 A1 3254			28/11/2008 28396		SISTEMI S.r.l.	2008A12254	2008
N. 2 CONTAINER MOD. SCP DA 30 MC PORTELLONE BASCULANTE MATRICOLO			28/11/2008 28396		SISTEMI S.r.l.	2008A12254	2008
1804-1805 Fattura SISTEMI SRL 28396 28/11/2008 2008 A1 3596			29/11/2008 204		FED FINNE di Niccolini Massimo e Morante s.n.c.	2008A13622	2008
LAVORI DI PREDISPOSIZIONE SECONDA PRESSA ZIPA Fattura EDILENNE N. 204			31/12/2008 28395		SISTEMI S.r.l.	2008A13622	2008
29/11/2008 2038 A1 3622			31/12/2008 28395		SISTEMI S.r.l.	2008A13622	2008
N. 1 PRESSA STAZIONARIA MOD. SP2500 PARTE FT. SISTEMI SRL N. 28395/31.12.08 PR. 4026/08			31/12/2008 28395		SISTEMI S.r.l.	2008A13622	2008
N. 2 CASSONI SCARRABILI MOD. SCP DA MC 30 C/PORTELLONE BASCULANTE			31/12/2008 28395		SISTEMI S.r.l.	2008A13622	2008
MATRICOLO 1816-817 PARTE FT. SISTEMI SRL N. 28395/31.12.08 PR. 4025/08			31/12/2008 28395		SISTEMI S.r.l.	2008A13622	2008
LAVORO DI COMPLETAMENTO ALLACCIO SECONDA PRESSA FT. EDILENNE			31/12/2008 210		EDILENNE	2008A14054	2008
210/31.12.08 PR. 4054/08							

DESCRIZIONE	DATA PARTITA	NUMERO PARTITA	DESCRIZIONE	DATA PARTITA	NUMERO PARTITA	DESCRIZIONE	DATA PARTITA	NUMERO PARTITA	DESCRIZIONE	DATA PARTITA	NUMERO PARTITA
N. 2 CASSONI SCARRABILI PER TRASPORTO RIFIUTI FT. NUOVE ORA N. 528	05/12/2008	528	NUOVE OFF. RIBALTOCCARRI SRL	05/12/2008	528	NUOVE OFF. RIBALTOCCARRI SRL	05/12/2008	528	NUOVE OFF. RIBALTOCCARRI SRL	05/12/2008	528
N. 2 CONTENITORI SCARRABILI PER TRASPORTO ORGANICI Fattura NUOVE ORA	29/05/2009	202	NUOVE OFFICINE RIBALTABILI AUTOCARRI S.R.L.	29/05/2009	202	NUOVE OFFICINE RIBALTABILI AUTOCARRI S.R.L.	29/05/2009	202	NUOVE OFFICINE RIBALTABILI AUTOCARRI S.R.L.	29/05/2009	202
N. 2 Cassoni SCARRABILI PER TRASPORTO Fattura NUOVE ORA N. 263	30/06/2009	263	NUOVE OFFICINE RIBALTABILI AUTOCARRI S.R.L.	30/06/2009	263	NUOVE OFFICINE RIBALTABILI AUTOCARRI S.R.L.	30/06/2009	263	NUOVE OFFICINE RIBALTABILI AUTOCARRI S.R.L.	30/06/2009	263
N. 2 Cassoni SCARRABILI PER TRASPORTO RIF. ORGANICI APERTURA POSTERIORE BASCULANTE Fattura NUOVE ORA N. 288	20/07/2009	288	NUOVE OFFICINE RIBALTABILI AUTOCARRI S.R.L.	20/07/2009	288	NUOVE OFFICINE RIBALTABILI AUTOCARRI S.R.L.	20/07/2009	288	NUOVE OFFICINE RIBALTABILI AUTOCARRI S.R.L.	20/07/2009	288
N. 1 portellone POSTERIORE SU CONTAINER MATRICOLA 1817 Fattura SISTEMI SR. N. 29201	31/07/2009	29201	SISTEMI S.R.L.	31/07/2009	29201	SISTEMI S.R.L.	31/07/2009	29201	SISTEMI S.R.L.	31/07/2009	29201
N. 8 CASSONI PER SCARRABILE 6200X2500X2200+1 DA 6200X2500X1700 PARTE Fattura C.M. SRL 290	30/05/2009	290	C.M. srl	30/05/2009	290	C.M. srl	30/05/2009	290	C.M. srl	30/05/2009	290
N. 7 CASSONI SCARRABILI 6200X2500X2200+1 6200X2500X1700 PARTE Fattura C.M. SRL N. 290	30/05/2009	290	C.M. srl	30/05/2009	290	C.M. srl	30/05/2009	290	C.M. srl	30/05/2009	290
N. 2 CASSONI SCARRABILI TIPO FANGHI 6200X2500X1500 Fattura CARGHI SRL N. 212	30/09/2009	212	CARGHI s.r.l. unipersonale	30/09/2009	212	CARGHI s.r.l. unipersonale	30/09/2009	212	CARGHI s.r.l. unipersonale	30/09/2009	212
N. 2 CASSONI SCARRABILI x presse ZIPA MATRICOLE NN. 2011-2014 Fattura SISTEMI SRL N. 29247	30/09/2009	29247	SISTEMI S.R.L.	30/09/2009	29247	SISTEMI S.R.L.	30/09/2009	29247	SISTEMI S.R.L.	30/09/2009	29247
N. 2 Cassoni scarrabili PER PRESSA fattura C.M. SRL N. 640	15/10/2009	640	C.M. srl	15/10/2009	640	C.M. srl	15/10/2009	640	C.M. srl	15/10/2009	640
N. 1 ATTREZZATURA SCARRABILE MOBILE IGENIO PARTE Fattura NUOVE ORA SRL N. 361	25/09/2009	361	NUOVE OFFICINE RIBALTABILI AUTOCARRI S.R.L.	25/09/2009	361	NUOVE OFFICINE RIBALTABILI AUTOCARRI S.R.L.	25/09/2009	361	NUOVE OFFICINE RIBALTABILI AUTOCARRI S.R.L.	25/09/2009	361
N. 1 ATTREZZATURA SCARRABILE IGENIO PARTE Fattura NUOVE ORA SRL N. 362	25/09/2009	362	NUOVE OFFICINE RIBALTABILI AUTOCARRI S.R.L.	25/09/2009	362	NUOVE OFFICINE RIBALTABILI AUTOCARRI S.R.L.	25/09/2009	362	NUOVE OFFICINE RIBALTABILI AUTOCARRI S.R.L.	25/09/2009	362
N. 1 ATTREZZATURA SCARRABILE IGENIO Fattura NUOVE ORA SRL N. 370	30/09/2009	370	NUOVE OFFICINE RIBALTABILI AUTOCARRI S.R.L.	30/09/2009	370	NUOVE OFFICINE RIBALTABILI AUTOCARRI S.R.L.	30/09/2009	370	NUOVE OFFICINE RIBALTABILI AUTOCARRI S.R.L.	30/09/2009	370
N. 1 ATTREZZATURA SCARRABILE IGENIO Fattura NUOVE ORA SRL N. 365	30/09/2009	365	NUOVE OFFICINE RIBALTABILI AUTOCARRI S.R.L.	30/09/2009	365	NUOVE OFFICINE RIBALTABILI AUTOCARRI S.R.L.	30/09/2009	365	NUOVE OFFICINE RIBALTABILI AUTOCARRI S.R.L.	30/09/2009	365
N. 1 ATTREZZATURA SCARRABILE IGENIO Fattura NUOVE ORA SRL N. 368	29/05/2009	368	NUOVE OFFICINE RIBALTABILI AUTOCARRI S.R.L.	29/05/2009	368	NUOVE OFFICINE RIBALTABILI AUTOCARRI S.R.L.	29/05/2009	368	NUOVE OFFICINE RIBALTABILI AUTOCARRI S.R.L.	29/05/2009	368
N. 1 ATTREZZATURA SCARRABILE IGENIO Fattura NUOVE ORA SRL N. 410	28/10/2009	410	NUOVE OFFICINE RIBALTABILI AUTOCARRI S.R.L.	28/10/2009	410	NUOVE OFFICINE RIBALTABILI AUTOCARRI S.R.L.	28/10/2009	410	NUOVE OFFICINE RIBALTABILI AUTOCARRI S.R.L.	28/10/2009	410
N. 1 ATTREZZATURA SCARRABILE IGENIO Fattura NUOVE ORA SRL N. 411	28/10/2009	411	NUOVE OFFICINE RIBALTABILI AUTOCARRI S.R.L.	28/10/2009	411	NUOVE OFFICINE RIBALTABILI AUTOCARRI S.R.L.	28/10/2009	411	NUOVE OFFICINE RIBALTABILI AUTOCARRI S.R.L.	28/10/2009	411
N. 1 ATTREZZATURA SCARRABILE IGENIO Fattura NUOVE ORA SRL N. 408	27/10/2009	408	NUOVE OFFICINE RIBALTABILI AUTOCARRI S.R.L.	27/10/2009	408	NUOVE OFFICINE RIBALTABILI AUTOCARRI S.R.L.	27/10/2009	408	NUOVE OFFICINE RIBALTABILI AUTOCARRI S.R.L.	27/10/2009	408
IMMAGINI ADESIVE/PANNELLI IGENIO FT. PUBLICAR SNC NN PR. PARTE 2905-3827-4047-4273-4704-4705-4918-4923/09	31/07/2009	544	PUBLICAR s.n.c.	31/07/2009	544	PUBLICAR s.n.c.	31/07/2009	544	PUBLICAR s.n.c.	31/07/2009	544
IMMAGINI ADESIVE/PANNELLI IGENIO FATTURE PUBLICAR SNC NN PR. PARTE 2905-3827-4047-4273-4704-4705-4918-4923/09	31/07/2009	544	PUBLICAR s.n.c.	31/07/2009	544	PUBLICAR s.n.c.	31/07/2009	544	PUBLICAR s.n.c.	31/07/2009	544
IMMAGINI ADESIVE/PANNELLI IGENIO FATT. PUBLICAR NN. PARTE PR. 2905-3827-4047-4273-4704-4705-4918-4923/09	31/07/2009	544	PUBLICAR s.n.c.	31/07/2009	544	PUBLICAR s.n.c.	31/07/2009	544	PUBLICAR s.n.c.	31/07/2009	544
IMMAGINI ADESIVE/PANNELLI IGENIO FATTURE PUBLICAR SNC PR. NN. PARTE 2905-3827-4047-4273-4704-4705-4918-4923/09	30/11/2009	461	NUOVE OFFICINE RIBALTABILI AUTOCARRI S.R.L.	30/11/2009	461	NUOVE OFFICINE RIBALTABILI AUTOCARRI S.R.L.	30/11/2009	461	NUOVE OFFICINE RIBALTABILI AUTOCARRI S.R.L.	30/11/2009	461
N. 1 ATTREZZATURA SCARRABILE IGENIO Fattura NUOVE ORA N. 461	30/11/2009	461	NUOVE OFFICINE RIBALTABILI AUTOCARRI S.R.L.	30/11/2009	461	NUOVE OFFICINE RIBALTABILI AUTOCARRI S.R.L.	30/11/2009	461	NUOVE OFFICINE RIBALTABILI AUTOCARRI S.R.L.	30/11/2009	461
N. 1 ATTREZZATURA SCARRABILE IGENIO Fattura NUOVE ORA N. 462	30/11/2009	462	NUOVE OFFICINE RIBALTABILI AUTOCARRI S.R.L.	30/11/2009	462	NUOVE OFFICINE RIBALTABILI AUTOCARRI S.R.L.	30/11/2009	462	NUOVE OFFICINE RIBALTABILI AUTOCARRI S.R.L.	30/11/2009	462
N. 1 ATTREZZATURA SCARRABILE IGENIO Fattura NUOVE ORA N. 463	30/11/2009	463	NUOVE OFFICINE RIBALTABILI AUTOCARRI S.R.L.	30/11/2009	463	NUOVE OFFICINE RIBALTABILI AUTOCARRI S.R.L.	30/11/2009	463	NUOVE OFFICINE RIBALTABILI AUTOCARRI S.R.L.	30/11/2009	463

DESCRIZIONE	COD. CLIENTE	DESCRIZIONE	NUM. FATTURA	DATA FATTURA	NUM. FATTURA	DESCRIZIONE	PRODOTTO/IVA	ANNO
N. 1 ATTREZZATURA SCARRABILE IGENIO Fattura NUOVE ORA N. 464	ATSCA00168	30/11/2009 2009 A1 4732	IGENIO Fattura NUOVE ORA N. 445	24/11/2009 445	2009A14733	NUOVE OFFICINE RIBALTABILI AUTOCARRI S.R.L.	2009	
N. 1 ATTREZZATURA SCARRABILE IGENIO Fattura NUOVE ORA N. 445	ATSCA00169	24/11/2009 2009 A1 4733	IGENIO Fattura NUOVE ORA SRL N. 504	24/11/2009 445	2009A14733	NUOVE OFFICINE RIBALTABILI AUTOCARRI S.R.L.	2009	
LAVORI STRAORD.SU ALLESTIMENTO IGENIO P. Fattura NUOVE ORA SRL N. 504	ATSCA00170	31/12/2009 2009 A1 5280	IGENIO P. Fattura NUOVE ORA SRL N. 504	31/12/2009 504	2009A15280	NUOVE OFFICINE RIBALTABILI AUTOCARRI S.R.L.	2009	
LAVORI STRAORD.SU ALLESTIMENTO IGENIO P. Fattura NUOVE ORA SRL N. 504	ATSCA00171	31/12/2009 2009 A1 5280	IGENIO P. Fattura NUOVE ORA SRL N. 504	31/12/2009 504	2009A15280	NUOVE OFFICINE RIBALTABILI AUTOCARRI S.R.L.	2009	
LAVORI STRAORD.SU ALLESTIMENTO IGENIO P. Fattura NUOVE ORA N. 504	ATSCA00172	31/12/2009 2009 A1 5280	IGENIO P. Fattura NUOVE ORA N. 504	31/12/2009 504	2009A15280	NUOVE OFFICINE RIBALTABILI AUTOCARRI S.R.L.	2009	
LAVORI STRAORD.SU ALLESTIMENTO IGENIO P. Fattura NUOVE ORA SRL N. 504	ATSCA00173	31/12/2009 2009 A1 5280	IGENIO P. Fattura NUOVE ORA SRL N. 504	31/12/2009 504	2009A15280	NUOVE OFFICINE RIBALTABILI AUTOCARRI S.R.L.	2009	
LAVORI STRAORD.SU ALLESTIMENTO IGENIO P. Fattura NUOVE ORA N. 504	ATSCA00174	31/12/2009 2009 A1 5280	IGENIO P. Fattura NUOVE ORA N. 504	31/12/2009 504	2009A15280	NUOVE OFFICINE RIBALTABILI AUTOCARRI S.R.L.	2009	
LAVORI STRAORD.SU ALLESTIMENTO IGENIO P. Fattura NUOVE ORA N. 504	ATSCA00175	31/12/2009 2009 A1 5280	IGENIO P. Fattura NUOVE ORA N. 504	31/12/2009 504	2009A15280	NUOVE OFFICINE RIBALTABILI AUTOCARRI S.R.L.	2009	
LAVORI STRAORD.SU ALLESTIMENTO IGENIO P. Fattura NUOVE ORA N. 504	ATSCA00176	31/12/2009 2009 A1 5280	IGENIO P. Fattura NUOVE ORA N. 504	31/12/2009 504	2009A15280	NUOVE OFFICINE RIBALTABILI AUTOCARRI S.R.L.	2009	
LAVORI STRAORD.SU ALLESTIMENTO IGENIO P. Fattura NUOVE ORA SRL N. 504	ATSCA00177	31/12/2009 2009 A1 5280	IGENIO P. Fattura NUOVE ORA SRL N. 504	31/12/2009 504	2009A15280	NUOVE OFFICINE RIBALTABILI AUTOCARRI S.R.L.	2009	
LAVORI STRAORD.SU ALLESTIMENTO IGENIO P. Fattura NUOVE ORA N. 504	ATSCA00178	31/12/2009 2009 A1 5280	IGENIO P. Fattura NUOVE ORA N. 504	31/12/2009 504	2009A15280	NUOVE OFFICINE RIBALTABILI AUTOCARRI S.R.L.	2009	
LAVORI STRAORD.SU ALLESTIMENTO IGENIO P. Fattura NUOVE ORA N. 504	ATSCA00179	31/12/2009 2009 A1 5280	IGENIO P. Fattura NUOVE ORA N. 504	31/12/2009 504	2009A15280	NUOVE OFFICINE RIBALTABILI AUTOCARRI S.R.L.	2009	
LAVORI STRAORD.SU ALLESTIMENTO IGENIO P. Fattura NUOVE ORA N. 504	ATSCA00180	31/12/2009 2009 A1 5280	IGENIO P. Fattura NUOVE ORA N. 504	31/12/2009 504	2009A15280	NUOVE OFFICINE RIBALTABILI AUTOCARRI S.R.L.	2009	
LAVORI STRAORD.SU ALLESTIMENTO IGENIO P. Fattura NUOVE ORA N. 504	ATSCA00181	31/12/2009 2009 A1 5280	IGENIO P. Fattura NUOVE ORA N. 504	31/12/2009 504	2009A15280	NUOVE OFFICINE RIBALTABILI AUTOCARRI S.R.L.	2009	
LAVORI STRAORD.SU ALLESTIMENTO IGENIO P. Fattura NUOVE ORA N. 504	ATSCA00182	31/12/2009 2009 A1 5280	IGENIO P. Fattura NUOVE ORA N. 504	31/12/2009 504	2009A15280	NUOVE OFFICINE RIBALTABILI AUTOCARRI S.R.L.	2009	
IMMAGINI ADESIVE/PANNELLI IGENIO FATTURE PUBBLICAR SNC NN.PR. PARTE 2905-2905-3827-4047-4273-4704-4705-4918-4923/09	ATSCA00183	31/07/2009 544	IGENIO FT. PUBBLICAR SNC NN.PR. PARTE 2905-2905-3827-4047-4273-4704-4705-4918-4923/09	31/07/2009 544	2009A12905	PUBLICAR s.r.l.	2009	
IMMAGINI ADESIVE/PANNELLI IGENIO FATTURE PUBBLICAR SNC NN.PR. PARTE 2905-2905-3827-4047-4273-4704-4705-4918-4923/09	ATSCA00184	31/07/2009 544	IGENIO FT. PUBBLICAR SNC NN.PR. PARTE 2905-2905-3827-4047-4273-4704-4705-4918-4923/09	31/07/2009 544	2009A12905	PUBLICAR s.r.l.	2009	
IMMAGINI ADESIVE/PANNELLI IGENIO FATTURE PUBBLICAR PR. NN. PARTE 2905-2905-3827-4047-4273-4704-4705-4918-4923/09	ATSCA00185	31/07/2009 544	IGENIO FT. PUBBLICAR PR. NN. PARTE 2905-2905-3827-4047-4273-4704-4705-4918-4923/09	31/07/2009 544	2009A12905	PUBLICAR s.n.c.	2009	
IMMAGINI ADESIVE/PANNELLI IGENIO FATTURE PUBBLICAR SNC PR. NN. PARTE 2905-2905-3827-4047-4273-4704-4705-4918-4923/09	ATSCA00186	31/07/2009 544	IGENIO FT. PUBBLICAR SNC PR. NN. PARTE 2905-2905-3827-4047-4273-4704-4705-4918-4923/09	31/07/2009 544	2009A12905	PUBLICAR s.n.c.	2009	
IMMAGINI ADESIVE/PANNELLI IGENIO FATTURE PUBBLICAR SNC NN. PR. PARTE 2905-2905-3827-4047-4273-4704-4705-4918-4923/09	ATSCA00187	31/07/2009 544	IGENIO FT. PUBBLICAR SNC NN. PR. PARTE 2905-2905-3827-4047-4273-4704-4705-4918-4923/09	31/07/2009 544	2009A12905	PUBLICAR s.n.c.	2009	
IMMAGINI ADESIVE/PANNELLI IGENIO FATTURE PUBBLICAR SNC PR. NN. PR. PARTE 2905-2905-3827-4047-4273-4704-4705-4918-4923/09	ATSCA00188	31/07/2009 544	IGENIO FT. PUBBLICAR SNC PR. NN. PR. PARTE 2905-2905-3827-4047-4273-4704-4705-4918-4923/09	31/07/2009 544	2009A12905	PUBLICAR s.n.c.	2009	
IMMAGINI ADESIVE/PANNELLI IGENIO FT. PUBBLICAR SNC PR. NN. PARTE 2905-2905-3827-4047-4273-4704-4705-4918-4923/09	ATSCA00189	31/07/2009 544	IGENIO FT. PUBBLICAR SNC PR. NN. PARTE 2905-2905-3827-4047-4273-4704-4705-4918-4923/09	31/07/2009 544	2009A12905	PUBLICAR s.n.c.	2009	
ALLESTIMENTI ELETTRICI SU IGENIO FT. TECNOSYSTEM SRL PR. NN. 3071-4355-4356-4703-5089-5279/09	ATSCA00191	31/07/2009 182	IGENIO FT. TECNOSYSTEM SRL PR. NN. 3071-4355-4356-4703-5089-5279/09	31/07/2009 182	2009A13071	TECNOSYSTEM s.r.l.	2009	
ALLESTIMENTI ELETTRICI SU IGENIO FT. TECNOSYSTEM SRL PR. NN. 3071-4355-4356-4703-5089-5279/09	ATSCA00192	31/07/2009 182	IGENIO FT. TECNOSYSTEM SRL PR. NN. 3071-4355-4356-4703-5089-5279/09	31/07/2009 182	2009A13071	TECNOSYSTEM s.r.l.	2009	
ALLESTIMENTI ELETTRICI SU IGENIO FT. TECNOSYSTEM SRL PR. NN. 3071-4355-4356-4703-5089-5279/09	ATSCA00193	31/07/2009 182	IGENIO FT. TECNOSYSTEM SRL PR. NN. 3071-4355-4356-4703-5089-5279/09	31/07/2009 182	2009A13071	TECNOSYSTEM s.r.l.	2009	
ALLESTIMENTI ELETTRICI SU IGENIO FT. TECNOSYSTEM SRL PR. NN. 3071-4355-4356-4703-5089-5279/09	ATSCA00194	31/07/2009 182	IGENIO FT. TECNOSYSTEM SRL PR. NN. 3071-4355-4356-4703-5089-5279/09	31/07/2009 182	2009A13071	TECNOSYSTEM s.r.l.	2009	

ALICE/CONTABILITÀ	COD. CLIENTE	DESCRIZIONE	DATA FATTURA	MONTE FATTURA	RAGIONE	INTEGRAZIONE IVA	ANNO/NUMERO ATTO FISCALILE
ATSCA00195	4356-4703-5089-5279/09	ALLESTIMENTI ELETTRICI SU IGENIO FT. TECNO SYSTEM SRL PR. NN. 3071-4355-	31/07/2009	182	TECNOSYSTEM s.r.l.	2009A13071	2009
ATSCA00196	4356-4703-5089-5279/09	ALLESTIMENTI ELETTRICI SU IGENIO FT. TECNO SYSTEM SRL PR. NN. 3071-4355-	31/07/2009	182	TECNOSYSTEM s.r.l.	2009A13071	2009
ATSCA00197	4356-4703-5089-5279/09	ALLESTIMENTI ELETTRICI SU IGENIO FT. TECNO SYSTEM SRL PR. NN. 3071-4355-	31/07/2009	182	TECNOSYSTEM s.r.l.	2009A13071	2009
ATSCA00198	4356-4703-5089-5279/09	ALLESTIMENTI ELETTRICI SU IGENIO FT. TECNO SYSTEM SRL PR. NN. 3071-4355-	31/07/2009	182	TECNOSYSTEM s.r.l.	2009A13071	2009
ATSCA00199	4356-4703-5089-5279/09	ALLESTIMENTI ELETTRICI SU IGENIO FT. TECNO SYSTEM SRL PR. NN. 3071-4355-	31/07/2009	182	TECNOSYSTEM s.r.l.	2009A13071	2009
ATSCA00200	4356-4703-5089-5279/09	ALLESTIMENTI ELETTRICI SU IGENIO FT. TECNO SYSTEM SRL PR. NN. 3071-4355-	31/07/2009	182	TECNOSYSTEM s.r.l.	2009A13071	2009
ATSCA00201	4356-4703-5089-5279/09	ALLESTIMENTI ELETTRICI SU IGENIO FT. TECNO SYSTEM SRL PR. NN. 3071-4355-	31/07/2009	182	TECNOSYSTEM s.r.l.	2009A13071	2009
ATSCA00202	4356-4703-5089-5279/09	ALLESTIMENTI ELETTRICI SU IGENIO FT. TECNO SYSTEM SRL PR. NN. 3071-4355-	31/07/2009	182	TECNOSYSTEM s.r.l.	2009A13071	2009
ATSCA00203	4356-4703-5089-5279/09	ALLESTIMENTI ELETTRICI SU IGENIO FT. TECNO SYSTEM SRL PR. NN. 3071-4355-	31/07/2009	182	TECNOSYSTEM s.r.l.	2009A13071	2009
ATSCA00204	N. 4 CASSONI SCARRABILI A CIELO APERTO MATRICOLE DA 138A 140 TRASPORTO FANGHI Fallub CARGHI SRL N. 3 31/01/2010 2010 A1 142	31/01/2010	183	CARGHI s.r.l. unipersonale	2010A1142	2010	
ATSCA00205	N. 2 CASSONI SCARRABILI TRASPORTO RIFIUTI ORGANICI PIANALE 5P 43/10 SPONDE LAT.20/10 Fattura NUOVE ORA SRL N. 23 29/01/2010 2010 A1 318	29/01/2010	23	NUOVE OFFICINE RIBALTABILI AUTOCARRI S.R.L.	2010A1318	2010	
ATSCA00206	N. 2 Cassoni SCARRABILI PER TRASPORTO RIFIUTI ORGANICI SPONE LAT. 30/10 PIANALE 40/10 Fattura NUOVE ORA SRL N. 66 23/02/2010 2010 A1 499	23/02/2010	66	NUOVE OFFICINE RIBALTABILI AUTOCARRI S.R.L.	2010A1499	2010	
ATSCA00207	N. 5 cassoni SCARRABILI TRASP.RSU ALTI C/OPERCHEIO SPONDA LAT.APRIE.+PORTELLI POST.APERTURA LIBRO Fattura CARGHI SRL N. 36 28/02/2010 2010 A1 584	28/02/2010	36	CARGHI s.r.l. unipersonale	2010A1584	2010	
ATSCA00208	N. 2 CASSONI COMPATTATORI SCARRABILI MONOPALA PARTE Fattura C.M. SRL N. 69 22/02/2010 2010 A1 718	22/02/2010	69	C.M. srl	2010A1718	2010	
ATSCA00209	N. 1 CASSONE COMPATTATORE SCARRABILE Fattura C.M. SRL N. 69 22/02/2010 2010 A1 718	22/02/2010	69	C.M. srl	2010A1718	2010	
ATSCA00210	N. 1 COMPATTATORE SCARRABILE MOD. C/MPU22APB MONOPALA PARTE Fattura CARGHI SRL N. 276 30/09/2010 2010 A1 3229	30/09/2010	276	CARGHI s.r.l. unipersonale	2010A13229	2010	
ATSCA00211	N. 1 CONTAINER USATO C/O ISOLA ECOLOGICA FABRIANO PARTE Ft. AMBITER SRL N. 02 20/12/2010 2010 A1 4083	20/12/2010	02	AMBITER s.r.l. Società Consortile	2010A14083	2010	
ATSCA00212	MODIFICA SISTEMA DI CHIUSURA ATTREZZATURA SU IGENIO Fattura NUOVE ORA SRL N. 373 29/09/2010 2010 A1 3237	29/09/2010	373	NUOVE OFFICINE RIBALTABILI AUTOCARRI S.R.L.	2010A13237	2010	
ATSCA00213	ALLESTIMENTI ELETTRICI SU IGENIO FT. TECNO SYSTEM SRL PR. 708-1432- 1902/10	28/02/2010	58	TECNOSYSTEM s.r.l.	2010A1708	2010	
ATSCA00214	ALLESTIMENTI ELETTRICI SU IGENIO FT. TECNO SYSTEM SRL PR. 708-1432- 1902/10	28/02/2010	58	TECNOSYSTEM s.r.l.	2010A1708	2010	
ATSCA00215	ALLESTIMENTI ELETTRICI SU IGENIO FT. TECNO SYSTEM SRL PR. 708-1432- 1902/10	28/02/2010	58	TECNOSYSTEM s.r.l.	2010A1708	2010	
ATSCA00216	ALLESTIMENTI ELETTRICI SU IGENIO FT. TECNO SYSTEM SRL PR. 708-1432- 1902/10	28/02/2010	58	TECNOSYSTEM s.r.l.	2010A1708	2010	
ATSCA00217	ALLESTIMENTI ELETTRICI SU IGENIO FT. TECNO SYSTEM SRL PR. 708-1432- 1902/10	28/02/2010	58	TECNOSYSTEM s.r.l.	2010A1708	2010	
ATSCA00218	ALLESTIMENTI ELETTRICI SU IGENIO FT. TECNO SYSTEM SRL PR. 708-1432- 1902/10	28/02/2010	58	TECNOSYSTEM s.r.l.	2010A1708	2010	
ATSCA00219	ALLESTIMENTI ELETTRICI SU IGENIO FT. TECNO SYSTEM SRL PR. 708-1432- 1902/10	28/02/2010	58	TECNOSYSTEM s.r.l.	2010A1708	2010	
ATSCA00220	ALLESTIMENTI ELETTRICI SU IGENIO FT. TECNO SYSTEM SRL PR. 708-1432- 1902/10	28/02/2010	58	TECNOSYSTEM s.r.l.	2010A1708	2010	

COD. CLIENTE	COD. CENTRO	DESCRIZIONE	DATA PARTITA	NUM. PARTITA	PROTOCOLLO	ALTRA CODICE D'IVA
ATSCA00221		ALLESTIMENTI ELETTRICI SU IGENIO FT. TECNOSYSTEM SRL PR. 708-1432-	28/02/2010	58	2010A1708	2010
ATSCA00222		ALLESTIMENTI ELETTRICI SU IGENIO FT. TECNOSYSTEM SRL PR. 708-1432-	28/02/2010	58	2010A1708	2010
ATSCA00223		ALLESTIMENTI ELETTRICI SU IGENIO FT. TECNOSYSTEM SRL PR. 708-1432-	28/02/2010	58	2010A1708	2010
ATSCA00224		ALLESTIMENTI ELETTRICI SU IGENIO FT. TECNOSYSTEM SRL PR. 708-1432-	28/02/2010	58	2010A1708	2010
ATSCA00225		ALLESTIMENTI ELETTRICI SU IGENIO FT. TECNOSYSTEM SRL PR. 708-1432-	28/02/2010	58	2010A1708	2010
ATSCA00226		IMMAGINI ADESIVE/PANNELLI SU IGENIO FT. PUBBLICAR SNC N. 78/04.02.10 PR.	04/02/2010	78	2010A1494	2010
ATSCA00227		IMMAGINI ADESIVE/PANNELLI SU IGENIO FT. PUBBLICAR SNC N. 78/04.02.10 PR.	04/02/2010	78	2010A1494	2010
ATSCA00228		IMMAGINI ADESIVE/PANNELLI SU IGENIO FT. PUBBLICAR SNC N. 78/04.02.10 PR.	04/02/2010	78	2010A1494	2010
ATSCA00229		IMMAGINI ADESIVE/PANNELLI SU IGENIO FT. PUBBLICAR SNC N. 78/04.02.10 PR.	04/02/2010	78	2010A1494	2010
ATSCA00230		IMMAGINI ADESIVE/PANNELLI SU IGENIO FT. PUBBLICAR SNC N. 78/04.02.10 PR.	04/02/2010	78	2010A1494	2010
ATSCA00231		IMMAGINI ADESIVE/PANNELLI SU IGENIO FT. PUBBLICAR SNC N. 78/04.02.10 PR.	04/02/2010	78	2010A1494	2010
ATSCA00232		IMMAGINI ADESIVE/PANNELLI SU IGENIO FT. PUBBLICAR SNC N. 78/04.02.10 PR.	04/02/2010	78	2010A1494	2010
ATSCA00233		IMMAGINI ADESIVE/PANNELLI SU IGENIO FT. PUBBLICAR SNC N. 78/04.02.10 PR.	04/02/2010	78	2010A1494	2010
ATSCA00234		IMMAGINI ADESIVE/PANNELLI SU IGENIO FT. PUBBLICAR SNC N. 78/04.02.10 PR.	04/02/2010	78	2010A1494	2010
ATSCA00235		IMMAGINI ADESIVE/PANNELLI SU IGENIO FT. PUBBLICAR SNC N. 78/04.02.10 PR.	04/02/2010	78	2010A1494	2010
ATSCA00236		IMMAGINI ADESIVE/PANNELLI SU IGENIO FT. PUBBLICAR SNC N. 78/04.02.10 PR.	04/02/2010	78	2010A1494	2010
ATSCA00237		IMMAGINI ADESIVE/PANNELLI SU IGENIO FT. PUBBLICAR SNC N. 78/04.02.10 PR.	04/02/2010	78	2010A1494	2010
ATSCA00238		IMMAGINI ADESIVE/PANNELLI SU IGENIO FT. PUBBLICAR SNC N. 78/04.02.10 PR.	04/02/2010	78	2010A1494	2010
ATSCA00239		REVISIONE PRESSA STAZIONARIA Fatture B.P. METALMECCANICA SRL N. 10600017 31/01/2010 A. 29	31/01/2010	10000017	2010A1297	2010
ATSCA00240		N. 1 ATTREZZATURA SCARRABILE IGENIO Fattura NUOVE ORA SRL N. 156 15/04/2011 2011 A1 1476	15/04/2011	195	2011A11476	2011
ATSCA00241		N. 1 ATTREZZATURA SCARRABILE IGENIO Fattura NUOVE ORA SRL N. 155 02/05/2011 2011 A1 1505	02/05/2011	155	2011A11505	2011
ATSCA00242		N. 1 ATTREZZATURA SCARRABILE IGENIO Matr. 211009 Fattura NUOVE ORA SRL N. 186 03/05/2011 2011 A1 1845	03/05/2011	160	2011A11845	2011
ATSCA00243		N. 1 ATTREZZATURA SCARRABILE IGENIO matr. 211010 Fattura NUOVE ORA SRL N. 188 27/05/2011 2011 A1 1846	27/05/2011	188	2011A11846	2011
ATSCA00244		PREDISPOSIZIONE PER ALLESTIMENTO GRAFICO IGENIO Fattura NUOVE ORA SRL N. 275 21/07/2011 2011 A1 2231	21/07/2011	275	2011A12231	2011
ATSCA00245		N. 2 CASSONI SCARRABILI A CIELO APERTO (DIM. M. 6x2,2x2,5) Fattura NUOVE ORA SRL N. 244 06/07/2011 2011 A1 2232	06/07/2011	244	2011A12232	2011
ATSCA00246		N. 2 cassoni scarrabili a cielo aperto (dim. 6x2,2x2,5) Fattura NUOVE ORA SRL N. 257 15/07/2011 2011 A1 2314	15/07/2011	257	2011A12314	2011
ATSCA00247		N. 2 Cassoni COMPATTATORI MONOPALA SCARRABILI CON RIBALTA CASSONETTI Fatt. n. C.M. SRL N. 643 12/07/2011 2011 A1 2330	12/07/2011	643	2011A12330	2011

COD. CLIENTE	DESCRIZIONE	PARTI SOSTITUIBILI	NUM. PARTI	COMPAGNIA	INTEGRAZIONE	AMBITO
ATSCA00248	N.1 DECORAZIONE/SCRITTE SU IGENIO PARTE Fattura NEW NEON ABC N. 451		29/07/2011 451	NEW NEON ABC SAS DI ANTONUCCI M.&C.	2011A12458	2011
ATSCA00249	N.1 DECORAZIONE/SCRITTE SU IGENIO PARTE Fattura NEW NEON ABC N. 451		29/07/2011 451	NEW NEON ABC SAS DI ANTONUCCI M.&C.	2011A12458	2011
ATSCA00250	N.1 DECORAZIONE/SCRITTE SU IGENIO PARTE Fattura NEW NEON ABC N. 451		29/07/2011 451	NEW NEON ABC SAS DI ANTONUCCI M.&C.	2011A12458	2011
ATSCA00251	N.1 DECORAZIONE/SCRITTE SU IGENIO P. Fattura NEW NEON ABC N. 490		31/08/2011 490	NEW NEON ABC SAS DI ANTONUCCI M.&C.	2011A12735	2011
ATSCA00252	N.1 DECORAZIONE/SCRITTE SU IGENIO P. Fattura NEW NEON ABC N. 490		31/08/2011 490	NEW NEON ABC SAS DI ANTONUCCI M.&C.	2011A12735	2011
ATSCA00253	N.1 DECORAZIONE/SCRITTE SU IGENIO P. Fattura NEW NEON ABC N. 490		31/08/2011 490	NEW NEON ABC SAS DI ANTONUCCI M.&C.	2011A12735	2011
ATSCA00254	N.1 IMPIANTO ELETTRICO SU IGENIO PARTE FT. TECNOSYSTEM SRL N. 281		22/08/2011 281	TECNOSYSTEM S.R.L.	2011A12736	2011
ATSCA00255	N.1 IMPIANTO ELETTRICO SU IGENIO PARTE FT. TECNOSYSTEM SRL N. 281		22/08/2011 281	TECNOSYSTEM S.R.L.	2011A12736	2011
ATSCA00256	N.1 IMPIANTO ELETTRICO PER IGENIO P.FATT. TECNOSYSTEM SRL N. 281		22/08/2011 281	TECNOSYSTEM S.R.L.	2011A12735	2011
ATSCA00257	N.1 CASSONIA A CIELO APERTO DIM. 6000X2200X2500 Fattura NUOVE ORA SRL N. 334 14/09/2011 334		14/09/2011 334	NUOVE OFFICINE RIBALTABILI AUTOCARRI S.R.L.	2011A12941	2011
ATSCA00258	N.2 CASSONI SCARRABILI Fattura DGA SRL N. 55 21/09/2011 2011 A4 2946		21/09/2011 55	D.G.A. Snc	2011A12946	2011
ATSCA00259	N.2 CONTENITORI SCARRABILI DIM 6200 X 2500 X 2100 CON PORTA BASCULANTE Fattura F.LLI CARNOVALI SRL N. 235 30/06/2012 235		30/06/2012 235	F.LLI CARNOVALI - CARPENTERIA	2012A12187	2012
ATSCA00260	N.1 CASSONE PER SCARRABILE CHIUSO PER PRESSA CON ESPULSIONE Fattura TECNORECUPERI N.21 31/08/2012 2012 A1 2865		31/08/2012 21	TECNORECUPERI S.R.L.	2012A12865	2012
ATSCA00261	N.1 SISTEMA SCARRABILE IGENIO MATRICOLA 212032 Fattura NUOVE ORA SRL N. 329 17/10/2012 2012 A1 3953		17/10/2012 229	NUOVE OFFICINE RIBALTABILI AUTOCARRI S.R.L.	2012A13953	2012
ATSCA00262	N.1 SISTEMA SCARRABILE IGENIO MATRICOLA 212033 Fattura NUOVE ORA SRL N. 332 19/10/2012 2012 A1 3954		19/10/2012 332	NUOVE OFFICINE RIBALTABILI AUTOCARRI S.R.L.	2012A13954	2012
ATSCA00263	N.1 SISTEMA SCARRABILE IGENIO MATR. 212034 Fattura NUOVE ORA SRL N. 370 21/11/2012 2012 A1 3955		21/11/2012 370	NUOVE OFFICINE RIBALTABILI AUTOCARRI S.R.L.	2012A13955	2012
ATSCA00264	N.1 impianto elettrico su sist. scarrabile parte Fattura Tecnosystem srl n. 462 31/12/2012 2012 A1 4602		31/12/2012 462	TECNOSYSTEM S.R.L.	2012A14602	2012
ATSCA00265	N.1 impianto elettrico su sistema scarrabile igenio matricola 212033 p.fatt. tecnosystem pr.4186 30/11/2012 430		30/11/2012 430	TECNOSYSTEM SRL	2012A14186	2012
ATSCA00266	N.1 IMPIANTO ELETTRICO SU SISTEMA SCARRABILE IGENIO MATR. 212034 p.fatt. tecnosystem pr. 4186 30/11/2012 430		30/11/2012 430	TECNOSYSTEM SRL	2012A14186	2012
ATSCA00267	N.1 SISTEMA SCARRABILE IGENIO MATR. 212035 Fattura NUOVE ORA N. 381 28/11/2012 381		28/11/2012 381	NUOVE OFFICINE RIBALTABILI AUTOCARRI S.R.L.	2012A14239	2012
ATSCA00268	N.1 impianto elettrico su sistema scarrabile igenio matr. 212035 fatt. tecnosystem n. 462/51.12.2 pr.4602 31/12/1912 462		31/12/1912 462	tecnosystem pr.4602	2012A14502	2012
ATSCA00269	ADESIVI/PANNELLI per igenio P. Fattura NEW NEON ABC N. 551 19/12/2012 2012 A1 4341		19/12/2012 551	NEW NEON ABC SAS DI ANTONUCCI M.&C.	2012A14341	2012
ATSCA00270	ADESIVI/PANNELLI per igenio P. Fattura NEW NEON ABC N. 551 19/12/2012 2012 A1 4341		19/12/2012 551	NEW NEON ABC SAS DI ANTONUCCI M.&C.	2012A14341	2012
ATSCA00271	ADESIVI/PANNELLI per igenio P. Fattura NEW NEON ABC N. 551 19/12/2012 2012 A1 4341		19/12/2012 551	NEW NEON ABC SAS DI ANTONUCCI M.&C.	2012A14341	2012
ATSCA00272	ADESIVI/PANNELLI per igenio P. Fattura NEW NEON ABC N. 551 19/12/2012 2012 A1 4341		19/12/2012 551	NEW NEON ABC SAS DI ANTONUCCI M.&C.	2012A14341	2012
ATSCA00273	N.1 CASSONE SCARRABILE CON CARICATORE MEC CL. 120.75 S2 A CIELO APERTO 6200X2200X2550 Fattura P.T.C SRL N. 776 06/10/2015 2015 A1 3327		06/10/2015 776	P.T.C SRL	2015A13327	2015

DESCRIZIONE	QUANTITA'	UNITA'	VALORE	DATA	DESCRIZIONE	VALORE	DATA	DESCRIZIONE	VALORE	DATA
ATSCA00274					N.4 CONTAINER SCARRABILI CON TELA DA 13 MC DIM. 6200X2500X1700H		27/11/2015	944	ECOCONTAINER SRL	2015
					Fattura 344-27/11/2015 2015 A1 4067					2015A14067
ATSCA00275					N.4 CASSONI SCARRABILI CON TELA DIM. 6200 X 2500 X 1700 Fattura		21/06/2016	77	ECOCONTAINER SRL	2016
					ECOCONTAINER SRL N. 77 21/06/2016 2016 A1 787					2016A1787
ATSCA00276					Fattura ECOCONTAINER N. 119 25/04/2016 2016 A1 1078		25/04/2016	119	ECOCONTAINER SRL	2016
					N.4 CONTAINER SCARRABILI NUOVI MATR. 15-1298-99-4300-1 Fattura					2016A11078
ATSCA00277					L.OCATELLI ECOCONTAINER SPA N. 484 15/04/2016 2016 A1 1081		15/04/2016	484	LOCATELLI ECOCONTAINERS SPA	2016
					N. 2 CASSONI SCARRABILI 6000X2500X2400 da 30 mc Fattura TECNORECUPERI					2016A11081
ATSCA00278					SRL N. 58 10/10/2016 2016 A1 3304		10/10/2016	58	TECNORECUPERI srl	2016
ATSPA00001					cestini tipo 10 completi di pelo		17/03/1997	195	COMUNE DI ANCONA-TESORERIA COMUNALE	1997
ATSPA00002					cestini portacarta tipo 10		17/03/1997	195	COMUNE DI ANCONA-TESORERIA COMUNALE	1997
ATSPA00003					cestini tipo milano + 250 poli + 250 collantini		17/03/1997	195	COMUNE DI ANCONA-TESORERIA COMUNALE	1997
ATSPA00004					cestini tipo milano completi		17/03/1997	195	COMUNE DI ANCONA-TESORERIA COMUNALE	1997
ATSPA00005					cestini tipo milano con collantini		17/03/1997	195	COMUNE DI ANCONA-TESORERIA COMUNALE	1997
ATSPA00006					cestini portacarta completi		17/03/1997	195	COMUNE DI ANCONA-TESORERIA COMUNALE	1997
ATSPA00007					cestini portacarta tipo 10 cor palo		17/03/1997	195	COMUNE DI ANCONA-TESORERIA COMUNALE	1997
ATSPA00008					cestini getta carta fiandri		17/03/1997	195	COMUNE DI ANCONA-TESORERIA COMUNALE	1997
ATSPA00009					Cisterna scartabile ca lt. 700C		17/03/1997	195	COMUNE DI ANCONA-TESORERIA COMUNALE	1997
ATSPA00010					cestini getta carta malagoli		17/03/1997	195	COMUNE DI ANCONA-TESORERIA COMUNALE	1997
ATSPA00011					Lama sgombroneve		17/03/1997	195	COMUNE DI ANCONA-TESORERIA COMUNALE	1997
ATSPA00012					cestini gettacarta e n. 50 staffe di sostegno		17/03/1997	195	COMUNE DI ANCONA-TESORERIA COMUNALE	1997
ATSPA00013					cestini gettacarta		17/03/1997	195	COMUNE DI ANCONA-TESORERIA COMUNALE	1997
ATSPA00014					cestini getta carta zincati		17/03/1997	195	COMUNE DI ANCONA-TESORERIA COMUNALE	1997
ATSPA00015					cestini gettacarta		17/03/1997	195	COMUNE DI ANCONA-TESORERIA COMUNALE	1997
ATSPA00016					cestini gettacarta		17/03/1997	195	COMUNE DI ANCONA-TESORERIA COMUNALE	1997
ATSPA00017					cestini con collanti e staffe		17/03/1997	195	COMUNE DI ANCONA-TESORERIA COMUNALE	1997
ATSPA00018					cestini mod rp35		17/03/1997	195	COMUNE DI ANCONA-TESORERIA COMUNALE	1997
ATSPA00019					cestini tipo milano		17/03/1997	195	COMUNE DI ANCONA-TESORERIA COMUNALE	1997
ATSPA00020					cestino cor. cravatta zincato a caldo		17/03/1997	195	COMUNE DI ANCONA-TESORERIA COMUNALE	1997
ATSPA00021					cestini zincati completi di cravatte e collari		17/03/1997	195	COMUNE DI ANCONA-TESORERIA COMUNALE	1997
ATSPA00022					Cestini cor. cravatta mod. Milano vern. verde		31/12/1996	137	OFFICINA FIANDRI s.r.l.	1996
ATSPA00023					Cestini raccolta rifiuti ginepro		15/11/1996	457	SPAZIO VERDE International s.r.l.	1996
ATSPA00024					Cestini mod. Milano con cravatta zincato a caldo e vern.		31/07/1997	648	OFFICINA FIANDRI s.r.l.	1997
ATSPA00025					Cestini mod. Milano con cravatta zincato a caldo col Verde		31/07/1998	646	OFFICINA FIANDRI s.r.l.	1998
ATSPA00026					Cestini mod. Liberty zinc. Colore grigio antracite con palo		30/06/1998	251	SPAZIO VERDE International s.r.l.	1998
ATSPA00027					Cestini mod. Liberty zinc. Colore grigio antracite con accessori		30/04/1998	352	OFFICINA FIANDRI s.r.l.	1998
ATSPA00028					Cestini mod. Liberty zinc. Colore grigio antracite con palo		10/06/1998	228	SPAZIO VERDE International s.r.l.	1998
ATSPA00029					Cestino mod. Ranocchio		10/06/1998	228	SPAZIO VERDE International s.r.l.	1998
ATSPA00030					Cestino Mod. Delfino		31/05/2000	410	OFFICINA FIANDRI s.r.l.	2000
ATSPA00031					Traspolo In rete lt. 100 zincato a caldo dai n. 71 al n. 90		15/02/2000	88	OFFICINA FIANDRI s.r.l.	2000
ATSPA00032					Cestino mod. Milano con cravatta		30/04/2000	115	EuroSintex srl	2000
ATSPA00033					Cestini gettacarta mod. PLANETA lt. 120 verde/giallo		15/04/2000	282	OFFICINA FIANDRI s.r.l.	2000
ATSPA00034					Cestino mod. Milano col. verde ral. 6001		15/04/2000	281	OFFICINA FIANDRI s.r.l.	2000
ATSPA00035					Cestino mod. Milano col. verde ral. 6001		15/04/2000	281	OFFICINA FIANDRI s.r.l.	2000
ATSPA00036					Cestino mod. Milano col. Grigio antracite		15/04/2000	281	OFFICINA FIANDRI s.r.l.	2000
ATSPA00037					cestini tipo 10 completi di palo		15/12/2000	954	OFFICINA FIANDRI s.r.l.	2000
ATSPA00038					Cestino mod. Milano col. Grigio antracite		17/03/1997	195	COMUNE DI ANCONA-TESORERIA COMUNALE	1997
ATSPA00039					cestini tipo 10 completi di palo		29/11/2003	2163	DWS srl	2003
ATSPA00040					LAVAPAV SIMPLIA 50BT FAB. FT. 2163 29/11/2003 2003 A1 4783					2003A14783
ATSPA00041					Lava superfluo Hydro scrub 520 Inox PARTE FT. D.CLEANING SERVICE SRL N. 389					2015A11513
ATSPA00042					30/04/2015 2015 A1 1513		30/04/2015	589	D.CLEANING SERVICE SRL UNIPERSONALE	2015
COSPL00001					Progetto Ss. trasferimento r.s.u.		17/03/1997	195	COMUNE DI ANCONA-TESORERIA COMUNALE	1997
COSPL00002					Progetto Ss. trasferimento r.s.u.		17/03/1997	195	COMUNE DI ANCONA-TESORERIA COMUNALE	1997
COSPL00003					Progetto Ss. trasferimento r.s.u.		17/03/1997	195	COMUNE DI ANCONA-TESORERIA COMUNALE	1997
COSPL00004					Penzia Trasformazione S.p.A.		05/11/2001	198	STUDIO COMMERCIALE SCINNO	2001

DESCRIZIONE	COD. CLIENTE	DESCRIZIONE	DATA INVIATA	NUM. FATTURA	ESIBITORE	PRODOTTORE	ANNO / MES / GIORNO
30% ACC. TO COSTI IMPLEMENTAZIONE TARIFFA CAMERANO PARTE			14/01/2005	1	COGESTER MARCHE	2005A11	2005
FT. COGESTER MARCHE N. 1/14.1.05 PR. 01/05							
40% COSTI IMPLEMENTAZIONE TARIFFA CAMERANO PARTE FT. COGESTER			29/03/2005	04	COGESTER MARCHE	2005A11R21	2005
MARCHE N. 4/29.03.05 PR. 681/05							
30% COSTI IMPLEMENTAZIONE TARIFFA CAMERANO FT. COGESTER N.			14/01/2006	02	COGESTER MARCHE	2006A1134	2006
C2/11.01.2006 PR. 134/2006							
REALIZZAZIONE SITO E SVILUPPO GRAFICO FATTURA FASTMEDIA N. 1062			14/12/2007	1062	FASTMEDIA srl	2007A13849	2007
14/12/2007 2007 A1 3849							
PROGETTAZIONE CAMPAGNA IGENIO FATTURA GIO.COM N. 53 30/03/2009 2009			30/03/2009	53	GIO.COM. s.a.s. di Raffaele Giorgetti & C.	2009A13974	2009
A1 3974							
IDEAZIONE SROCCUNE IGENIO FATTURA GIO.COM N. 64 31/10/2009 2009 A1			31/10/2009	64	GIO.COM. s.a.s. di Raffaele Giorgetti & C.	2009A14370	2009
4370							
Autospazzatrice GAVIA mod. 4.50 matr. 0198109 tel. 0118 accessorata			01/10/1998	214	GAVIA SRL	1998	
Spazzatrice mod. Husband 6.250 Matricola 0800 all'estesa su Volvo			09/08/2000	555	H & F S.p.A.	2000	
Autocarro Volvo TL 615 (proveniente dalla categoria autocarri)			26/07/1999	341	A.V.I. SRL ADRIATICA VEICOLI IND.LI	2000	
N. 1 spazzatrice SCHMIDT TG PSA4331NOTA DEB. COMUNE CERRETO N. 1			31/01/2005	1	COMUNE DI CERRETO DI' ESI	2005A1238	2005
31/01/2005 2005 A1 238							
N. 1 LAVASTRADE DULEVO TG ACY 956 Fattura NUOVA ECO LINE SRL N. 491			26/07/2006	491	NUOVA ECO LINE s.r.l.	2006A12202	2006
26/07/2006 2006 A1 2202							
N. 1 SPAZZATRICE SCHMIDT TG AFR068 FT. SCHMIDT AUTOMOTIVE ITALIA N.			14/12/2007	69002627	SCHMIDT AUTOMOTIVE ITALIA S.r.l.	2007A13796	2007
69002627/14.12.07 PR. 3798							
N. SPAZZATRICE MANUALE TENANT MATRICOLA N. 56808013226 Fattura			24/03/2008	170	NUOVA ECO LINE s.r.l.	2008A1530	2008
NUOVA ECO LINE SRL N. 170 24/03/2008 2008 A1 930							
N. 1 SPAZZATRICE SCHMIDT TG DL 726 CD Fattura SCHMIDT AUTOMOTIVE			30/03/2008	65003988	SCHMIDT AUTOMOTIVE ITALIA S.r.l.	2008A11569	2008
ITALIA SRL N. 69003988 30/03/2008 2008 A1 16							
Prima immatricolazione DL 726 CD PARTE Fattura CAM 2935 31/10/2008 2008			31/10/2008	2935	CAM S.a.s. di MORRESI FAUSTO & C. SAS	2008A13510	2008
A1 3610							
N. 1 SPAZZATRICE SWINGO TG AGN 860 FT. SCHMIDT N. 69006561/73.1.09 PR.			23/01/2009	69005661	SCHMIDT AUTOMOTIVE ITALIA S.r.l.	2009A1181	2009
81							
PRIMA IMMATRICOLAZIONE SPAZZATRICE TG AGN860 Fattura CAM SAS N. 217			30/01/2009	217	CAM S.a.s. di MORRESI FAUSTO & C. SAS	2009A1574	2009
30/01/2009 2009 A1 574							
N. 1 spazzatrice COMPATTA SWINGO TG AGN871 Fattura SCHMIDT			06/04/2009	69006441	SCHMIDT AUTOMOTIVE ITALIA S.r.l.	2009A1408	2009
AUTOMOTIVE ITALIA SRL N. 69006441 06/04/2009 2009 A1 1408							
IMMATRICOLAZIONE SPAZZATRICE TG AGN871 PARTE Fattura CAM SAS N. 1351			30/06/2009	1351	CAM S.a.s. di MORRESI FAUSTO & C. SAS	2009A12841	2009
30/06/2009 2009 A1 2841							
LAVORI DI RIPRISTINO ED ADEGUAMENTO ATTREZZATURA SWEEPY JET			19/11/2009	49	INGEGNERI ASSOCIATI PRODUCTION S.r.l.	2009A14559	2009
49/19.11.09							
N. 1 SPAZZATRICE TELAIO ZCFAL0202466436 TG CY606FE Fattura			24/09/2010	8986	MEDIOLEASING S.p.A.	2010A13117	2010
MEDIOLEASING SPA N.8986 24/09/2010 2010 A1 3117							
N. 1 SPAZZATRICE SCHMIDT TEL. WSVS4W1P154020029 TG AAW959 Fattura			30/11/2010	11953	MEDIOLEASING S.p.A.	2010A13979	2010
MEDIOLEASING SPA N. 11953 30/11/2010 2010 A1 3979							
PASSAGGIO PROPRIETA' MEZZO CY606 FE PARTE Fattura ESSEBI CONSULENZE			15/12/2010	539	ESSEBI CONSULENZE SNC DI SAMPAOLESI	2010A14162	2010
SNC N. 539 15/12/2010 2010 A1 4162							
PASSAGGIO PROPRIETA' SPAZZ. TG AA W 959 FT. ESSEBI CONSULENZE SNC FT.			22/12/2010	546	ESSEBI CONSULENZE SNC DI SAMPAOLESI	2011A1124	2011
546/22.12.10 PR. 124/11							
N. 1 SPAZZATRICE MIDO. RAVO 540 EURO 3 TEL. X195F5C4C50020071 TG AA W			28/02/2011	1846	MEDIOLEASING S.p.A.	2011A1658	2011
995 FT. MEDIOLEASING SPA N. 1846 DEL 28/02/2011 PR. 858							
N. 1 SPAZZATRICE CLEANGO R00 COMPATTA TG AH W967 MATRICOLA			29/05/2015	69025658	AEBI SCHMIDT ITALIA SRL	2015A12384	2015
WSV54P-LP5F4520976 Fattura AEBI SCHMIDT ITALIA SRL N. 69025658							
29/05/2015 2015 A1 23							
N. 1 SPAZZATRICE MATRICOLA WSV546238730415 TG ARW976 Fattura AEBI			24/11/2015	69027021	AEBI SCHMIDT ITALIA SRL	2015A13774	2015
SCHMIDT N. 69027021 24/11/2015 2015 A1 37							

DESCRIZIONE	COMPTON	DESCRIZIONE	NUM. SOTTO	COMUNE	NUM. SOTTO	COMUNE	NUM. SOTTO	COMUNE
ALTR. MEZZI TRASP. VEICOLI SPEC		N. 1 SPAZZATRICE COMPATTA ASPIRANTE SWINGO 20 MTRICOLA WSV546253G1730534- TG AH W989 Fattura AEBI SCHMIDT ITALIA SRL N. 69028079 21/03/2016 2016 A1 75	21/03/2016 69028079	AEBI SCHMIDT ITALIA SRL	2016A1754	2016		
		Minispaatrice GREEN MACHINE N. 1 AUTOCARRO FORD RANGER XL CHASSIS TG DB045 MF Fattura EUSEBI SPA N. 464/4 25/05/2006 2006 A1 1521	13/05/1998 203	SPAZIO VERDE International s.r.l.		1999		
		ALLESTIMENTO SU FORD RANGER TG DB045MF Fattura NUOVE OFFICINE RIBALTABILI AUTOCARRI S.R.L. 31/05/2006 2006 A1 1747	25/05/2006 464/14	EUSEBI SPA	2006A11521	2006		
		N. 1 idropulitrice HPS DS 1921 MTRICOLA 589528 Fattura DI & C. SERVICE SRL N. 61 25/01/2008 2008 A1 251	31/05/2006 139	NUOVE OFFICINE RIBALTABILI AUTOCARRI S.R.L.	2006A11747	2006		
		N.2 LAVASCIUGA MOD. SIMPLA 50 B IS 100119 PARTE Fattura IDROMARCHE N. 1274 31/03/2008 2008 A1 957	25/03/2008 61	DI & C. Service srl	2008A1251	2008		
		N. 3 IDROPULTRICI HDS 850 4 M SERIAL NUMBER 014437-014436 PARTE Fattura IDROMARCHE SAS N.1274 31/03/2008 2008 A1 957	31/03/2008 1274	IDROMARCHE di Gambardari Luciano & C. s.r.l.s.	2008A1957	2008		
		N.1 LAVASCIUGA MEDIA 26 B MDO IS 100048 PARTE Fattura IDROMARCHE SAS N. 1274 31/03/2008 2008 A1 957	31/03/2008 1274	IDROMARCHE SAS	2008A1957	2008		
		N. 1 IDROPULTRICE MOD. SIBI BENZ HS 1920 B MTRICOLA N. 1000610075 DR. IPC CLEASING SPA N. 08/110884/23.12.08 PR. 4173/08	23/12/2008 08/110884	IP CLEASING SPA	2008A11773	2008		
		N. 1 IDROPULTRICE GHIBLI SKID SILENT MATR. 70558400001 Fattura CRISTANINI N. 33 27/02/2009 2009 A1 806	27/02/2009 33	CRISTANINI S.p.A.	2009A1806	2009		
		N. 1 ATTREZZATURA LAVACASSONETTI MOD. ENCARGO SL 1100 TG DT401DT Fattura A.E.P. SRL N. 43 28/04/2009 2009 A1 1655	28/04/2009 43	A.E.P. DI PILENGHILE & C. SRL	2009A11655	2009		
		N. 1 Kit lavaseccchielli montato su DT401DT Fattura A.E.P. SRL N. 87 20/07/2009 2009 A1 2899	20/07/2009 87	A.E.P. DI PILENGHILE & C. SRL	2009A12899	2009		
		IMMTRICOLAZIONE LAVACASSONETTI TG DT401DT Fattura CAM SAS N. 1844 30/09/2009 2009 A1 4011	30/09/2009 1844	CAM S.r.l.s. di MORRESI FAUSTO & C. SAS	2009A14011	2009		
ALTR. MEZZI TRASP. MOTOCARRI A		Motocarro Ape Piaggio 500 TEL.	17/03/1997 195	COMUNE DI ANCONA-TESORERIA COMUNALE		1974		
		Motocarro Ape Piaggio 600 TEL.	17/03/1997 195	COMUNE DI ANCONA-TESORERIA COMUNALE		1974		
		Attrezzatura su motocarro Ape Piaggio 600 mpv	17/03/1997 195	COMUNE DI ANCONA-TESORERIA COMUNALE		1977		
		Attrezzatura su motocarro Ape Piaggio 600 mpv	17/03/1997 195	COMUNE DI ANCONA-TESORERIA COMUNALE		1978		
		Attrezzatura su motocarro Ape Piaggio	17/03/1997 195	COMUNE DI ANCONA-TESORERIA COMUNALE		1979		
		Attrezzatura su motocarro Ape Piaggio	17/03/1997 195	COMUNE DI ANCONA-TESORERIA COMUNALE		1975		
		Attrezzatura su motocarro Ape Piaggio	17/03/1997 195	COMUNE DI ANCONA-TESORERIA COMUNALE		1975		
		Attrezzatura su motocarro Ape Piaggio	17/03/1997 195	COMUNE DI ANCONA-TESORERIA COMUNALE		1979		
		Motocarro Ape Piaggio 50 con pianale TEL.	17/03/1997 195	COMUNE DI ANCONA-TESORERIA COMUNALE		1980		
		Motocarro Ape Piaggio 50 con pianale	17/03/1997 195	COMUNE DI ANCONA-TESORERIA COMUNALE		1982		
		Motocarro Ape Car P 3	17/03/1997 195	COMUNE DI ANCONA-TESORERIA COMUNALE		1991		
		Motocarro Ape Piaggio TM P 703 V zel. 504219	27/01/1998 10026	DORICA SCOOTER S.r.l.		1998		
		Attrezzature voltacassonetti:	19/05/1999 21	TECNO ECOM S.r.l.		1999		
		MANUTENZIONE STRAGORDINARIA PER RIPRISTINO COMPLETO CARROZZERIA AN 118195 FT. BUONCOMPAGNI N. 71/01-04.08 PR. 1394	01/04/2008 71	AUTOCARROZZERIA BUONCOMPAGNI	2008A11394	2008		

DESCRIZIONE	COD. CLIENTE	DESCRIZIONE	NUM. CONTAB.	NUM. CONTAB.	PROTEZIONE	PROTEZIONE	PROTEZIONE
A. TREZZATURA RACCOLTA LEASING	RACC100002	N. 1 CARRELLIO ELEVATORE ELETTRONICO PIERALISI Fattura ESALASING N. 8120 12/06/2006 AL 1614	12/06/2006	8120	ESALASING SPA	2006A11614	2006
	RACC100003	N. 150 cassonetti LT. 2400 BIANCO R.D. CARTA+ 150 CASSONETTI LT. 5200 GIALLI R.D. PLASTICA Fattura BPU ESALASING N. 1312 10/01/2008 2008 AL 142	10/01/2008	1312	BPU ESALASING S.p.a.	2008A1142	2008
		N. 455 CASSONETTI METALLICI DA LT. 2400 RSU ECOS + N. 55 CASSONETTI METALLICI DA LT. 5200 RSU ECOS Fattura CENTROLEASING N. 110190	05/02/2010	110190	CENTRO LEASING S.p.A.	2010A1367	2010
ATTREZZATURE CAMERANO	RACC100004	Compartimenti vetreria per RSU	31/12/1998	13169	COMUNE DI CAMERANO		1998
	ATCAM00002	Cassonetti vetreria per RSU	31/12/1998	13169	COMUNE DI CAMERANO		1998
	ATCAM00003	Cassonetti vetreria per RSU	31/12/1998	13169	COMUNE DI CAMERANO		1998
	ATCAM00004	Cassonetti vetreria per RSU	31/12/1998	13169	COMUNE DI CAMERANO		1998
	ATCAM00005	Cassonetti vetreria Carta	31/12/1998	13169	COMUNE DI CAMERANO		1998
	ATCAM00006	Campione per vetro	31/12/1998	13169	COMUNE DI CAMERANO		1998
	ATCAM00007	Cont. Farmaci scaduti	31/12/1998	13169	COMUNE DI CAMERANO		1998
	ATCAM00008	Cont. Raccolta Pile	31/12/1998	13169	COMUNE DI CAMERANO		1998
	ATCAM00009	gabbie metalliche	31/12/1998	13169	COMUNE DI CAMERANO		1998
	ATCAM00010	Cassonetti vetreria per RSU	31/12/1998	13169	COMUNE DI CAMERANO		1998
	ATCAM00011	Cassonetti vetreria per RSU	31/12/1998	13169	COMUNE DI CAMERANO		1998
	ATCAM00012	Cassonetti vetreria per RSU	31/12/1998	13169	COMUNE DI CAMERANO		1998
	ATCAM00013	Cassonetti vetreria per RSU	31/12/1998	13169	COMUNE DI CAMERANO		1998
	ATCAM00014	Cassonetti vetreria per RSU	31/12/1998	13169	COMUNE DI CAMERANO		1998
ATTREZZATURE LA	ATTIA00001	Pressa da 70 t.	17/03/1997	195	COMUNE DI ANCONA-TESORERIA COMUNALE		1976
	ATTIA00002	pompe erogatrici usate bergom tipo 53-59	17/03/1997	195	COMUNE DI ANCONA-TESORERIA COMUNALE		1976
	ATTIA00003	"pompe erogatrici usate bergom" tipo 53-59*	17/03/1997	195	COMUNE DI ANCONA-TESORERIA COMUNALE		1976
	ATTIA00004	attrezzatura varia sanitaria	17/03/1997	195	COMUNE DI ANCONA-TESORERIA COMUNALE		1979
	ATTIA00005	generatori di aria calda	17/03/1997	195	COMUNE DI ANCONA-TESORERIA COMUNALE		1979
	ATTIA00006	generatori di aria calda	17/03/1997	195	COMUNE DI ANCONA-TESORERIA COMUNALE		1979
	ATTIA00007	generatori di aria calda	17/03/1997	195	COMUNE DI ANCONA-TESORERIA COMUNALE		1979
	ATTIA00008	generatore aria calda con bruciatore gasolio	17/03/1997	195	COMUNE DI ANCONA-TESORERIA COMUNALE		1979
	ATTIA00009	gruppo termico piril tipo 58	17/03/1997	195	COMUNE DI ANCONA-TESORERIA COMUNALE		1979
	ATTIA00010	scaffalatura grigliata e scale	17/03/1997	195	COMUNE DI ANCONA-TESORERIA COMUNALE		1979
	ATTIA00011	Armedii porta utensili d officina	17/03/1997	195	COMUNE DI ANCONA-TESORERIA COMUNALE		1982
	ATTIA00012	punatrice per reparto carrozzeria	17/03/1997	195	COMUNE DI ANCONA-TESORERIA COMUNALE		1983
	ATTIA00013	idropulitrice idrogel mod trell 165	17/03/1997	195	COMUNE DI ANCONA-TESORERIA COMUNALE		1984
	ATTIA00014	"carrello elevatore mfm/m" + carriola + lav.autoc.*	17/03/1997	195	COMUNE DI ANCONA-TESORERIA COMUNALE		1985
	ATTIA00015	idropulitrice pulvapori	17/03/1997	195	COMUNE DI ANCONA-TESORERIA COMUNALE		1985
	ATTIA00016	"pressa e pinze con batteria "scar"***	17/03/1997	195	COMUNE DI ANCONA-TESORERIA COMUNALE		1986
	ATTIA00017	cabina aspirante gas per riparazione cassonetti	17/03/1997	195	COMUNE DI ANCONA-TESORERIA COMUNALE		1986
	ATTIA00018	impianto di centrafari	17/03/1997	195	COMUNE DI ANCONA-TESORERIA COMUNALE		1986
	ATTIA00019	pinze e tronchesi	17/03/1997	195	COMUNE DI ANCONA-TESORERIA COMUNALE		1986
	ATTIA00020	pinze e tronchesi	17/03/1997	195	COMUNE DI ANCONA-TESORERIA COMUNALE		1986
	ATTIA00021	pinze e tronchesi	17/03/1997	195	COMUNE DI ANCONA-TESORERIA COMUNALE		1986
	ATTIA00022	pinze e tronchesi	17/03/1997	195	COMUNE DI ANCONA-TESORERIA COMUNALE		1986
	ATTIA00023	pinze e tronchesi	17/03/1997	195	COMUNE DI ANCONA-TESORERIA COMUNALE		1986
	ATTIA00024	pinze e tronchesi	17/03/1997	195	COMUNE DI ANCONA-TESORERIA COMUNALE		1986
	ATTIA00025	pinze e tronchesi	17/03/1997	195	COMUNE DI ANCONA-TESORERIA COMUNALE		1986
	ATTIA00026	aeropolisometro-contaltri-pistola per olio	17/03/1997	195	COMUNE DI ANCONA-TESORERIA COMUNALE		1987
	ATTIA00027	aeropolisometro per olio	17/03/1997	195	COMUNE DI ANCONA-TESORERIA COMUNALE		1987
	ATTIA00028	attrezzatura convergenza per ruote	17/03/1997	195	COMUNE DI ANCONA-TESORERIA COMUNALE		1987
	ATTIA00029	contaltri per olio	17/03/1997	195	COMUNE DI ANCONA-TESORERIA COMUNALE		1987
	ATTIA00030	contaltri per olio	17/03/1997	195	COMUNE DI ANCONA-TESORERIA COMUNALE		1987
	ATTIA00031	lampade per riparazione cassonetti	17/03/1997	195	COMUNE DI ANCONA-TESORERIA COMUNALE		1987
	ATTIA00032	punatrice cem art p6mt 7	17/03/1997	195	COMUNE DI ANCONA-TESORERIA COMUNALE		1987
	ATTIA00033	decespugliatore kawasaki	17/03/1997	195	COMUNE DI ANCONA-TESORERIA COMUNALE		1988
	ATTIA00034	elettrochiave per smontaggio baiaestre	17/03/1997	195	COMUNE DI ANCONA-TESORERIA COMUNALE		1988

SEDE SOCIALE	COD. IDENTIFICAZIONE	DESCRIZIONE	DATA ACQUISTO	NUM. PARTITA	COMUNICAZIONE	PROTOCOLLO IVA	ANNO ACQUISTO
	ATTIA00035	gruppo di continuità elettrico	17/03/1997	195	COMUNE DI ANCONA-TESORERIA COMUNALE		1998
	ATTIA00036	idropulitrice prom 2000 s/g	17/03/1997	195	COMUNE DI ANCONA-TESORERIA COMUNALE		1998
	ATTIA00037	lavatrice a listoni per officina	17/03/1997	195	COMUNE DI ANCONA-TESORERIA COMUNALE		1998
	ATTIA00038	rasatrice per depuratore	17/03/1997	195	COMUNE DI ANCONA-TESORERIA COMUNALE		1998
	ATTIA00039	Rivettatrice per cassonetti	17/03/1997	195	COMUNE DI ANCONA-TESORERIA COMUNALE		1998
	ATTIA00040	scaffalatura per officina	17/03/1997	195	COMUNE DI ANCONA-TESORERIA COMUNALE		1998
	ATTIA00041	smem.igliatrice bulcog 2200	17/03/1997	195	COMUNE DI ANCONA-TESORERIA COMUNALE		1998
	ATTIA00042	carrelli e utensili per officina	17/03/1997	195	COMUNE DI ANCONA-TESORERIA COMUNALE		1998
	ATTIA00043	Motogeneratore di elettricità	17/03/1997	195	COMUNE DI ANCONA-TESORERIA COMUNALE		1998
	ATTIA00044	Bilico da kg. 1500	17/03/1997	195	COMUNE DI ANCONA-TESORERIA COMUNALE		1998
	ATTIA00045	caricabatteria energy 1130	17/03/1997	195	COMUNE DI ANCONA-TESORERIA COMUNALE		1998
	ATTIA00046	codice per estrazione fanighi	17/03/1997	195	COMUNE DI ANCONA-TESORERIA COMUNALE		1998
	ATTIA00047	Compressore per riparazione cassonetti	17/03/1997	195	COMUNE DI ANCONA-TESORERIA COMUNALE		1998
	ATTIA00048	martinetto titanio con carrello	17/03/1997	195	COMUNE DI ANCONA-TESORERIA COMUNALE		1998
	ATTIA00049	Pressa oleodinamica tr 20'xb-dl	17/03/1997	195	COMUNE DI ANCONA-TESORERIA COMUNALE		1998
	ATTIA00050	Scala in alluminio + r. 1 scale in legno	17/03/1997	195	COMUNE DI ANCONA-TESORERIA COMUNALE		1998
	ATTIA00050	N. 1 DISCOSPUGLIATORE HITACHI CG 40 EJ-L MATRICOLA 050137 Fattura VAMA					
	ATTIA00050	SNC N. 1029 25/05/2016 2016 AL 2481	25/05/2016	1029	V.A.M.A. S.r.l. di PASQUALINI	2016A12481	2016
	ATTIA00051	Banco per officina	17/03/1997	195	COMUNE DI ANCONA-TESORERIA COMUNALE		1991
	ATTIA00052	Banco per officina	17/03/1997	195	COMUNE DI ANCONA-TESORERIA COMUNALE		1991
	ATTIA00053	Box in lamiera zincata	17/03/1997	195	COMUNE DI ANCONA-TESORERIA COMUNALE		1991
	ATTIA00054	Box in lamiera zincata	17/03/1997	195	COMUNE DI ANCONA-TESORERIA COMUNALE		1991
	ATTIA00055	Box in lamiera zincata	17/03/1997	195	COMUNE DI ANCONA-TESORERIA COMUNALE		1991
	ATTIA00056	carrelli tank-beta	17/03/1997	195	COMUNE DI ANCONA-TESORERIA COMUNALE		1991
	ATTIA00057	carrelli tank-beta	17/03/1997	195	COMUNE DI ANCONA-TESORERIA COMUNALE		1991
	ATTIA00058	carrello per attrezzi	17/03/1997	195	COMUNE DI ANCONA-TESORERIA COMUNALE		1991
	ATTIA00059	chiave ad impulsi ingersoll	17/03/1997	195	COMUNE DI ANCONA-TESORERIA COMUNALE		1991
	ATTIA00060	Compressore a molle	17/03/1997	195	COMUNE DI ANCONA-TESORERIA COMUNALE		1991
	ATTIA00061	idropulitrice mod big 150	17/03/1997	195	COMUNE DI ANCONA-TESORERIA COMUNALE		1991
	ATTIA00062	Macchina taglio al plasma mod cabora po	17/03/1997	195	COMUNE DI ANCONA-TESORERIA COMUNALE		1991
	ATTIA00063	Motosaga mc 950	17/03/1997	195	COMUNE DI ANCONA-TESORERIA COMUNALE		1991
	ATTIA00064	pietraforma per scarico rifiuti	17/03/1997	195	COMUNE DI ANCONA-TESORERIA COMUNALE		1991
	ATTIA00065	piattaforme mobili oloclair e conta litri	17/03/1997	195	COMUNE DI ANCONA-TESORERIA COMUNALE		1991
	ATTIA00066	robotizzatore per acqua dist.	17/03/1997	195	COMUNE DI ANCONA-TESORERIA COMUNALE		1991
	ATTIA00067	rasaerba mac 19,50	17/03/1997	195	COMUNE DI ANCONA-TESORERIA COMUNALE		1991
	ATTIA00068	scaffalatura per officina	17/03/1997	195	COMUNE DI ANCONA-TESORERIA COMUNALE		1991
	ATTIA00069	scaffalatura per officina	17/03/1997	195	COMUNE DI ANCONA-TESORERIA COMUNALE		1991
	ATTIA00070	scaffalatura per officina	17/03/1997	195	COMUNE DI ANCONA-TESORERIA COMUNALE		1991
	ATTIA00071	scaffalatura per officina	17/03/1997	195	COMUNE DI ANCONA-TESORERIA COMUNALE		1991
	ATTIA00072	segatrice a nastro mod prism 270	17/03/1997	195	COMUNE DI ANCONA-TESORERIA COMUNALE		1991
	ATTIA00073	smem.igliatrice	17/03/1997	195	COMUNE DI ANCONA-TESORERIA COMUNALE		1991
	ATTIA00074	trianche a catena	17/03/1997	195	COMUNE DI ANCONA-TESORERIA COMUNALE		1991
	ATTIA00075	forcia govoni mb 36	17/03/1997	195	COMUNE DI ANCONA-TESORERIA COMUNALE		1991
	ATTIA00076	Adattatore velic conversione motore	17/03/1997	195	COMUNE DI ANCONA-TESORERIA COMUNALE		1991
	ATTIA00077	aeropolisometro	17/03/1997	195	COMUNE DI ANCONA-TESORERIA COMUNALE		1991
	ATTIA00078	attrezzatura completa per doccia	17/03/1997	195	COMUNE DI ANCONA-TESORERIA COMUNALE		1991
	ATTIA00079	carrello portabombola	17/03/1997	195	COMUNE DI ANCONA-TESORERIA COMUNALE		1991
	ATTIA00080	cassettiere vario box	17/03/1997	195	COMUNE DI ANCONA-TESORERIA COMUNALE		1991
	ATTIA00081	cassettiere vario box con cassette	17/03/1997	195	COMUNE DI ANCONA-TESORERIA COMUNALE		1991
	ATTIA00082	cassettiere vario box con cassette	17/03/1997	195	COMUNE DI ANCONA-TESORERIA COMUNALE		1991
	ATTIA00083	chiave ad impulsi inger soll	17/03/1997	195	COMUNE DI ANCONA-TESORERIA COMUNALE		1991
	ATTIA00084	discilibratore 3a lt. 12	17/03/1997	195	COMUNE DI ANCONA-TESORERIA COMUNALE		1991
	ATTIA00085	distributore rotoli di carta	17/03/1997	195	COMUNE DI ANCONA-TESORERIA COMUNALE		1991
	ATTIA00086	manometro daira	17/03/1997	195	COMUNE DI ANCONA-TESORERIA COMUNALE		1991
	ATTIA00087	pattumiere in vetroresina	17/03/1997	195	COMUNE DI ANCONA-TESORERIA COMUNALE		1991

DESCRIZIONE	COD. CANTIERE	COD. ATTIVITA'	NUM. PARTURA	COMITATO	COMUNE	DATA	VALORE
ATTIA00090		pattumiere in vetroresina			COMUNE DI ANCONA-TESORERIA COMUNALE	17/03/1997	1952
ATTIA00091		pattumiere in vetroresina			COMUNE DI ANCONA-TESORERIA COMUNALE	17/03/1997	1952
ATTIA00092		pattumiere in vetroresina			COMUNE DI ANCONA-TESORERIA COMUNALE	17/03/1997	1952
ATTIA00093		pattumiere in vetroresina			COMUNE DI ANCONA-TESORERIA COMUNALE	17/03/1997	1952
ATTIA00094		pattumiere in vetroresina			COMUNE DI ANCONA-TESORERIA COMUNALE	17/03/1997	1952
ATTIA00095		pattumiere in vetroresina			COMUNE DI ANCONA-TESORERIA COMUNALE	17/03/1997	1952
ATTIA00096		pattumiere in vetroresina			COMUNE DI ANCONA-TESORERIA COMUNALE	17/03/1997	1952
ATTIA00097		pattumiere in vetroresina			COMUNE DI ANCONA-TESORERIA COMUNALE	17/03/1997	1952
ATTIA00098		pattumiere in vetroresina			COMUNE DI ANCONA-TESORERIA COMUNALE	17/03/1997	1952
ATTIA00099		pattumiere in vetroresina			COMUNE DI ANCONA-TESORERIA COMUNALE	17/03/1997	1952
ATTIA00100		pattumiere in vetroresina			COMUNE DI ANCONA-TESORERIA COMUNALE	17/03/1997	1952
ATTIA00101		pattumiere in vetroresina			COMUNE DI ANCONA-TESORERIA COMUNALE	17/03/1997	1952
ATTIA00102		pattumiere in vetroresina			COMUNE DI ANCONA-TESORERIA COMUNALE	17/03/1997	1952
ATTIA00103		pattumiere in vetroresina			COMUNE DI ANCONA-TESORERIA COMUNALE	17/03/1997	1952
ATTIA00104		pattumiere in vetroresina			COMUNE DI ANCONA-TESORERIA COMUNALE	17/03/1997	1952
ATTIA00105		pattumiere in vetroresina			COMUNE DI ANCONA-TESORERIA COMUNALE	17/03/1997	1952
ATTIA00106		pattumiere in vetroresina			COMUNE DI ANCONA-TESORERIA COMUNALE	17/03/1997	1952
ATTIA00107		pattumiere in vetroresina			COMUNE DI ANCONA-TESORERIA COMUNALE	17/03/1997	1952
ATTIA00108		pattumiere in vetroresina			COMUNE DI ANCONA-TESORERIA COMUNALE	17/03/1997	1952
ATTIA00109		pattumiere in vetroresina			COMUNE DI ANCONA-TESORERIA COMUNALE	17/03/1997	1952
ATTIA00110		pattumiere in vetroresina			COMUNE DI ANCONA-TESORERIA COMUNALE	17/03/1997	1952
ATTIA00111		pattumiere in vetroresina			COMUNE DI ANCONA-TESORERIA COMUNALE	17/03/1997	1952
ATTIA00112		pattumiere in vetroresina			COMUNE DI ANCONA-TESORERIA COMUNALE	17/03/1997	1952
ATTIA00113		pattumiere in vetroresina			COMUNE DI ANCONA-TESORERIA COMUNALE	17/03/1997	1952
ATTIA00114		pattumiere in vetroresina			COMUNE DI ANCONA-TESORERIA COMUNALE	17/03/1997	1952
ATTIA00115		pattumiere in vetroresina			COMUNE DI ANCONA-TESORERIA COMUNALE	17/03/1997	1952
ATTIA00116		pattumiere in vetroresina			COMUNE DI ANCONA-TESORERIA COMUNALE	17/03/1997	1952
ATTIA00117		pattumiere in vetroresina			COMUNE DI ANCONA-TESORERIA COMUNALE	17/03/1997	1952
ATTIA00118		pattumiere in vetroresina			COMUNE DI ANCONA-TESORERIA COMUNALE	17/03/1997	1952
ATTIA00119		pattumiere in vetroresina			COMUNE DI ANCONA-TESORERIA COMUNALE	17/03/1997	1952
ATTIA00120		pattumiere in vetroresina			COMUNE DI ANCONA-TESORERIA COMUNALE	17/03/1997	1952
ATTIA00121		piattforma mobile ole c'vrr. e cantiltri			COMUNE DI ANCONA-TESORERIA COMUNALE	17/03/1997	1952
ATTIA00122		piattforma mobile ole cantiltri e n. piatt.mb.grasso			COMUNE DI ANCONA-TESORERIA COMUNALE	17/03/1997	1952
ATTIA00123		pompa grassaggio kg.16			COMUNE DI ANCONA-TESORERIA COMUNALE	17/03/1997	1952
ATTIA00124		Rivetorlice pneumatica far rac.160			COMUNE DI ANCONA-TESORERIA COMUNALE	17/03/1997	1952
ATTIA00125		scaffale farnik			COMUNE DI ANCONA-TESORERIA COMUNALE	17/03/1997	1952
ATTIA00126		scala all' helio			COMUNE DI ANCONA-TESORERIA COMUNALE	17/03/1997	1952
ATTIA00127		Scala legno famiglia			COMUNE DI ANCONA-TESORERIA COMUNALE	17/03/1997	1952
ATTIA00128		taglia bulloni hhit angolati			COMUNE DI ANCONA-TESORERIA COMUNALE	17/03/1997	1952
ATTIA00130		ventilatore 24v + n. 1 ventilatore 12v			COMUNE DI ANCONA-TESORERIA COMUNALE	17/03/1997	1952
ATTIA00131		ventilatore 24v + n. 1 ventilatore 12v			COMUNE DI ANCONA-TESORERIA COMUNALE	17/03/1997	1952
ATTIA00132		ventilatore 35.20 new			COMUNE DI ANCONA-TESORERIA COMUNALE	17/03/1997	1952
ATTIA00133		ventilatore elic varice			COMUNE DI ANCONA-TESORERIA COMUNALE	17/03/1997	1952
ATTIA00134		ventilatori			COMUNE DI ANCONA-TESORERIA COMUNALE	17/03/1997	1952
ATTIA00135		ventilatori			COMUNE DI ANCONA-TESORERIA COMUNALE	17/03/1997	1952
ATTIA00136		ventilatori 24v			COMUNE DI ANCONA-TESORERIA COMUNALE	17/03/1997	1952
ATTIA00137		ventilatori 24v			COMUNE DI ANCONA-TESORERIA COMUNALE	17/03/1997	1952
ATTIA00138		ventilatori 24v			COMUNE DI ANCONA-TESORERIA COMUNALE	17/03/1997	1952
ATTIA00139		ventilatori 24v			COMUNE DI ANCONA-TESORERIA COMUNALE	17/03/1997	1952
ATTIA00140		ventilatori 24v			COMUNE DI ANCONA-TESORERIA COMUNALE	17/03/1997	1952
ATTIA00141		ventilatori 24v			COMUNE DI ANCONA-TESORERIA COMUNALE	17/03/1997	1952
ATTIA00142		ventilatori 24v			COMUNE DI ANCONA-TESORERIA COMUNALE	17/03/1997	1952
ATTIA00143		ventilatori 24v			COMUNE DI ANCONA-TESORERIA COMUNALE	17/03/1997	1952
ATTIA00144		ventilatori 24v			COMUNE DI ANCONA-TESORERIA COMUNALE	17/03/1997	1952
ATTIA00145		ventilatori 24v			COMUNE DI ANCONA-TESORERIA COMUNALE	17/03/1997	1952

REPUBBLICA ITALIANA	COMUNE DI ANCONA	DATA ENTRATA IN SERVIZIO	VALORE APPROSSIMATIVO	PROVVEDIMENTO	ANNO DI ENTRATA IN SERVIZIO
ATTIA00146	ventilatori 24v	17/03/1997	195	COMUNE DI ANCONA-TESORERIA COMUNALE	1997
ATTIA00147	ventilatori 24v	17/03/1997	195	COMUNE DI ANCONA-TESORERIA COMUNALE	1997
ATTIA00148	ventilatori 24v	17/03/1997	195	COMUNE DI ANCONA-TESORERIA COMUNALE	1997
ATTIA00149	ventilatori 24v	17/03/1997	195	COMUNE DI ANCONA-TESORERIA COMUNALE	1997
ATTIA00150	ventilatori 24v	17/03/1997	195	COMUNE DI ANCONA-TESORERIA COMUNALE	1997
ATTIA00151	ventilatori 24v	17/03/1997	195	COMUNE DI ANCONA-TESORERIA COMUNALE	1997
ATTIA00152	ventilatori 24v	17/03/1997	195	COMUNE DI ANCONA-TESORERIA COMUNALE	1997
ATTIA00153	vortice a/c, n. 1 asclug., n. 1 vortice dry rad asc.	17/03/1997	195	COMUNE DI ANCONA-TESORERIA COMUNALE	1997
ATTIA00154	manifetti idraulici	17/03/1997	195	COMUNE DI ANCONA-TESORERIA COMUNALE	1997
ATTIA00155	aeropusometro	17/03/1997	195	COMUNE DI ANCONA-TESORERIA COMUNALE	1997
ATTIA00156	aspiratore per camion mk4	17/03/1997	195	COMUNE DI ANCONA-TESORERIA COMUNALE	1997
ATTIA00157	attrezzatura varia e chiusa	17/03/1997	195	COMUNE DI ANCONA-TESORERIA COMUNALE	1997
ATTIA00158	bacini di contenimento in lam. acciaio	17/03/1997	195	COMUNE DI ANCONA-TESORERIA COMUNALE	1997
ATTIA00159	bacini di contenimento in lam. acciaio	17/03/1997	195	COMUNE DI ANCONA-TESORERIA COMUNALE	1997
ATTIA00160	cappe in lamiera cm 200x150	17/03/1997	195	COMUNE DI ANCONA-TESORERIA COMUNALE	1997
ATTIA00161	carrelli completi di attrezzi.	17/03/1997	195	COMUNE DI ANCONA-TESORERIA COMUNALE	1997
ATTIA00162	carrelli completi di attrezzi.	17/03/1997	195	COMUNE DI ANCONA-TESORERIA COMUNALE	1997
ATTIA00163	elettropompa se vera	17/03/1997	195	COMUNE DI ANCONA-TESORERIA COMUNALE	1997
ATTIA00164	Estrattori con barre d'accopp.	17/03/1997	195	COMUNE DI ANCONA-TESORERIA COMUNALE	1997
ATTIA00165	Estrattori con barre d'accopp.	17/03/1997	195	COMUNE DI ANCONA-TESORERIA COMUNALE	1997
ATTIA00166	Idropulitrice ac alta pressione	17/03/1997	195	COMUNE DI ANCONA-TESORERIA COMUNALE	1997
ATTIA00167	penna elettrica per officina	17/03/1997	195	COMUNE DI ANCONA-TESORERIA COMUNALE	1997
ATTIA00168	piattaforma elettrica 600 amp.	17/03/1997	195	COMUNE DI ANCONA-TESORERIA COMUNALE	1997
ATTIA00169	Pressa elettro-idraulica schiaccia rifiuti mod. 10t	17/03/1997	195	COMUNE DI ANCONA-TESORERIA COMUNALE	1997
ATTIA00170	Radiatore olio caldiss. fl.	17/03/1997	195	COMUNE DI ANCONA-TESORERIA COMUNALE	1997
ATTIA00171	Radiatori elettrici atlantici 2500w	17/03/1997	195	COMUNE DI ANCONA-TESORERIA COMUNALE	1997
ATTIA00172	Radiatori elettrici atlantici 2500w	17/03/1997	195	COMUNE DI ANCONA-TESORERIA COMUNALE	1997
ATTIA00173	Rivettitrice pneumatica far rac.160	17/03/1997	195	COMUNE DI ANCONA-TESORERIA COMUNALE	1997
ATTIA00174	scaffalatura di magazzino	17/03/1997	195	COMUNE DI ANCONA-TESORERIA COMUNALE	1997
ATTIA00175	Scala mt 2,5 2r	17/03/1997	195	COMUNE DI ANCONA-TESORERIA COMUNALE	1997
ATTIA00176	Scala semplice alluminio	17/03/1997	195	COMUNE DI ANCONA-TESORERIA COMUNALE	1997
ATTIA00177	sollevatore magnetico c23	17/03/1997	195	COMUNE DI ANCONA-TESORERIA COMUNALE	1997
ATTIA00178	torcia sinco ali.	17/03/1997	195	COMUNE DI ANCONA-TESORERIA COMUNALE	1997
ATTIA00179	vasca lavaggio con rotazione meccanica	17/03/1997	195	COMUNE DI ANCONA-TESORERIA COMUNALE	1997
ATTIA00180	aspirapolvere ind.	17/03/1997	195	COMUNE DI ANCONA-TESORERIA COMUNALE	1997
ATTIA00181	attacco quadro 1" per smontaggio autocarri	17/03/1997	195	COMUNE DI ANCONA-TESORERIA COMUNALE	1997
ATTIA00182	bussola extra lunga att. 1.32 mm	17/03/1997	195	COMUNE DI ANCONA-TESORERIA COMUNALE	1997
ATTIA00183	Bascula piano liscio kg. 100	17/03/1997	195	COMUNE DI ANCONA-TESORERIA COMUNALE	1997
ATTIA00184	carrelli sottovettura lagos + n. 1 pistola super pg	17/03/1997	195	COMUNE DI ANCONA-TESORERIA COMUNALE	1997
ATTIA00185	carrelli sottovettura lagos + n. 1 pistola super pg	17/03/1997	195	COMUNE DI ANCONA-TESORERIA COMUNALE	1997
ATTIA00186	carrelli sottovettura lagos + n. 1 pistola super pg	17/03/1997	195	COMUNE DI ANCONA-TESORERIA COMUNALE	1997
ATTIA00187	Cavalletti di sostegno per autocarri	17/03/1997	195	COMUNE DI ANCONA-TESORERIA COMUNALE	1997
ATTIA00188	Cavalletti di sostegno per autocarri	17/03/1997	195	COMUNE DI ANCONA-TESORERIA COMUNALE	1997
ATTIA00189	chiave ad impuls 3/4" pneumatica	17/03/1997	195	COMUNE DI ANCONA-TESORERIA COMUNALE	1997
ATTIA00190	circometro dynamix a 25 mm	17/03/1997	195	COMUNE DI ANCONA-TESORERIA COMUNALE	1997
ATTIA00191	Fissatore pneumatici mignon 80	17/03/1997	195	COMUNE DI ANCONA-TESORERIA COMUNALE	1997
ATTIA00192	generatore di potenza 4500 esx mot. honda gx270	17/03/1997	195	COMUNE DI ANCONA-TESORERIA COMUNALE	1997
ATTIA00193	generatore di potenza 4500 esx mot. honda gx270	17/03/1997	195	COMUNE DI ANCONA-TESORERIA COMUNALE	1997
ATTIA00195	levatrice canopy vasca inox	17/03/1997	195	COMUNE DI ANCONA-TESORERIA COMUNALE	1997
ATTIA00196	leakcheck per dritte ult. asoni	17/03/1997	195	COMUNE DI ANCONA-TESORERIA COMUNALE	1997
ATTIA00197	leva spec. + n. 1 bussola rifr.	17/03/1997	195	COMUNE DI ANCONA-TESORERIA COMUNALE	1997
ATTIA00198	Pedana di sollevamento per bilancia pesa carta	17/03/1997	195	COMUNE DI ANCONA-TESORERIA COMUNALE	1997
ATTIA00199	pinza astr. mors. pol. + n. 1 estreitore barre d'accopp.	17/03/1997	195	COMUNE DI ANCONA-TESORERIA COMUNALE	1997
ATTIA00200	pistola super pg	17/03/1997	195	COMUNE DI ANCONA-TESORERIA COMUNALE	1997
ATTIA00201	pistola termica b.c. w1600	17/03/1997	195	COMUNE DI ANCONA-TESORERIA COMUNALE	1997

DESC. CATEGORIA	DESC. QUANT.	DATA ENTRATA	NUM. ENTRATA	FORMULARI	NUM. ANNI DI EFFICACIA
ATTIA00202	reg filtro lubr. + n. 1 estrettore 3 bracci	17/03/1997	195	1	1994
ATTIA00203	smegliatrice star ps/v1.1.k	17/03/1997	195	1	1994
ATTIA00204	Aerografo FX 92 Titano	17/03/1997	195	1	1995
ATTIA00205	Angolare forato per archivio	17/03/1997	195	1	1995
ATTIA00206	Angolare forato tipo A x archivio	17/03/1997	195	1	1995
ATTIA00207	Angolare forato tipo A x archivio	17/03/1997	195	1	1995
ATTIA00208	Angolare forato tipo A x archivio	17/03/1997	195	1	1995
ATTIA00209	Angolare forato tipo A x archivio	17/03/1997	195	1	1995
ATTIA00210	Angolare forato tipo A x archivio	17/03/1997	195	1	1995
ATTIA00211	Angolare forato tipo A x archivio	17/03/1997	195	1	1995
ATTIA00212	Carrello 3 posizioni	17/03/1997	195	1	1995
ATTIA00213	Carrello "arik Beta con vano	17/03/1997	195	1	1995
ATTIA00214	Carrello completo attrezzatura per apertura normbini	17/03/1997	195	1	1995
ATTIA00215	Cassette antincendio + cassette portaest. n.	17/03/1997	195	1	1995
ATTIA00216	Cassette antincendio + cassette portaest. n.	17/03/1997	195	1	1995
ATTIA00217	Cassette antincendio + cassette portaest. n.	17/03/1997	195	1	1995
ATTIA00218	Condizionatore aria Emerson 6400	17/03/1997	195	1	1995
ATTIA00219	Dinamometro a quadrante kg. 200	17/03/1997	195	1	1995
ATTIA00220	Estintori (n.42 da kg. 6 + n.1 da kg.50)	17/03/1997	195	1	1995
ATTIA00221	Estintori da kg. 5	17/03/1997	195	1	1995
ATTIA00222	Estintori da kg. 5	17/03/1997	195	1	1995
ATTIA00223	Estintori da kg. 5	17/03/1997	195	1	1995
ATTIA00224	Estintori da kg. 5	17/03/1997	195	1	1995
ATTIA00225	Estintori da kg. 5	17/03/1997	195	1	1995
ATTIA00226	Fillere complete	17/03/1997	195	1	1995
ATTIA00227	Ingrassatore pneumatico c/serbatoio	17/03/1997	195	1	1995
ATTIA00228	Lampada Beggelli	17/03/1997	195	1	1995
ATTIA00229	Macchina tracciata LSC dischi	17/03/1997	195	1	1995
ATTIA00230	Materiale x carrello	17/03/1997	195	1	1995
ATTIA00231	Pistola grassaggio	17/03/1997	195	1	1995
ATTIA00232	Pistola Termalpa Star	17/03/1997	195	1	1995
ATTIA00233	Pompa per disce	17/03/1997	195	1	1995
ATTIA00234	Porta elettrolitico + arresto autom.	17/03/1997	195	1	1995
ATTIA00235	Radiatore olio Da longhi	17/03/1997	195	1	1995
ATTIA00236	Radiatore olio Da longhi	17/03/1997	195	1	1995
ATTIA00238	Trapano + chiave IR 223 + lucidatrice IR314	17/03/1997	195	1	1995
ATTIA00239	Trapano Star P11	17/03/1997	195	1	1995
ATTIA00240	Trumeter (misuratore stradale)	17/03/1997	195	1	1995
ATTIA00241	Vantilconvettori a parete x riscald. locali	17/03/1997	195	1	1995
ATTIA00242	Vantilconvettori a parete x riscald. locali	17/03/1997	195	1	1995
ATTIA00243	Arresto autom. apertura bracci	17/03/1997	195	1	1995
ATTIA00244	Pistola termica W1600 per officina	17/03/1997	195	1	1995
ATTIA00245	Estiratore frizione per App Poker	17/03/1997	195	1	1995
ATTIA00246	Estiratore per officina	17/03/1997	195	1	1995
ATTIA00247	Asciugacapelli automatico per spogliatoio	17/03/1997	195	1	1995
ATTIA00248	Tranano a colonna	17/03/1997	195	1	1995
ATTIA00249	Estintori CO2 Kg.18 Omol.	17/03/1997	195	1	1995
ATTIA00250	Estintori CO2 Kg.18 Omol.	17/03/1997	195	1	1995
ATTIA00251	Vasca lavaggio complete di cernello e pompa pretali.	17/03/1997	195	1	1995
ATTIA00252	Cassetta Pronto Soccorso	17/03/1997	195	1	1995
ATTIA00253	Cavalletto in ferro per isola ecologica	17/03/1997	195	1	1995
ATTIA00255	Sgabelli-salotte Facall	17/03/1997	195	1	1995
ATTIA00256	Tappeti isolanti per cabine elettrica	17/03/1997	195	1	1995
ATTIA00257	Tappeti isolanti per cabine elettrica	17/03/1997	195	1	1995

DESCRIZIONE	DATA PARTIDA	NUM. VITTORE	INTEGRAZIONE	ANNO ESIST. ELETTRICITÀ
ATTIA00258	31/07/1996 11287		SOCIETA' ELETTROCOMMERCIALE TOSCANA SPA	1996
ATTIA00259	31/07/1996 11287		SOCIETA' ELETTROCOMMERCIALE TOSCANA SPA	1996
ATTIA00260	31/07/1996 11287		SOCIETA' ELETTROCOMMERCIALE TOSCANA SPA	1996
ATTIA00261	31/07/1996 11287		SOCIETA' ELETTROCOMMERCIALE TOSCANA SPA	1996
ATTIA00262	31/07/1996 11287		SOCIETA' ELETTROCOMMERCIALE TOSCANA SPA	1996
ATTIA00263	31/07/1996 11287		SOCIETA' ELETTROCOMMERCIALE TOSCANA SPA	1996
ATTIA00264	31/07/1996 11287		SOCIETA' ELETTROCOMMERCIALE TOSCANA SPA	1996
ATTIA00265	31/07/1996 11287		SOCIETA' ELETTROCOMMERCIALE TOSCANA SPA	1996
ATTIA00266	30/08/1996 1139		ANTINCENDI MARCHE SNC	1996
ATTIA00267	29/09/1996 3918		CARLO CAGNONI S.p.A.	1996
ATTIA00268	21/10/1996 538		COMPAIR DI FELCI VAURIZIO	1996
ATTIA00269	31/10/1996 2552		ROSSI SPA FORNITURE IND.LI E NAVALI	1996
ATTIA00270	31/10/1996 2552		ROSSI SPA FORNITURE IND.LI E NAVALI	1996
ATTIA00271	31/10/1996 2553		ROSSI SPA FORNITURE IND.LI E NAVALI	1996
ATTIA00272	14/11/1996 4862		CARLO CAGNONI S.p.A.	1996
ATTIA00273	05/12/1996 4599		ANTINCENDI MARCHE SNC	1996
ATTIA00274	03/12/1996 3006		INDUSTRIA CHIMICA LEICA S.P.A.	1996
ATTIA00275	17/03/1997 195		COMUNE DI ANCONA-TESORERIA COMUNALE	1996
ATTIA00276	24/01/1997 288		CARLO CAGNONI S.p.A.	1997
ATTIA00277	21/02/1997 739		CARLO CAGNONI S.p.A.	1997
ATTIA00278	21/02/1997 739		CARLO CAGNONI S.p.A.	1997
ATTIA00279	26/03/1997 1276		CARLO CAGNONI S.p.A.	1997
ATTIA00280	28/03/1997 1318		CARLO CAGNONI S.p.A.	1997
ATTIA00281	30/04/1997 1306		ATAENA SRL	1997
ATTIA00282	30/04/1997 1306		ATAENA SRL	1997
ATTIA00283	30/04/1997 1306		ATAENA SRL	1997
ATTIA00284	30/04/1997 1306		ATAENA SRL	1997
ATTIA00285	30/04/1997 1306		ATAENA SRL	1997
ATTIA00286	30/04/1997 1306		ATAENA SRL	1997
ATTIA00287	30/04/1997 1306		ATAENA SRL	1997
ATTIA00288	30/04/1997 1306		ATAENA SRL	1997
ATTIA00290	06/05/1997 1884		CARLO CAGNONI S.p.A.	1997
ATTIA00291	30/05/1997 19679		meccanograf srl	1997
ATTIA00292	10/06/1997 65		COMERO CARAVAN	1997
ATTIA00293	10/07/1997 88		AMBROGINI R. & C. SNC	1997
ATTIA00294	16/07/1997 3108		CARLO CAGNONI S.p.A.	1997
ATTIA00295	28/07/1997 3291		CARLO CAGNONI S.p.A.	1997
ATTIA00296	29/07/1997 33325		CARLO CAGNONI S.p.A.	1997
ATTIA00297	29/07/1997 33325		CARLO CAGNONI S.p.A.	1997
ATTIA00298	05/08/1997 3414		CARLO CAGNONI S.p.A.	1997
ATTIA00299	05/08/1997 3414		CARLO CAGNONI S.p.A.	1997
ATTIA00300	05/08/1997 3414		CARLO CAGNONI S.p.A.	1997
ATTIA00301	05/08/1997 3414		CARLO CAGNONI S.p.A.	1997
ATTIA00302	05/08/1997 3414		CARLO CAGNONI S.p.A.	1997
ATTIA00303	05/08/1997 3414		CARLO CAGNONI S.p.A.	1997
ATTIA00304	05/08/1997 3414		CARLO CAGNONI S.p.A.	1997
ATTIA00305	07/10/1997 4195		GRATI EDILTECNICA SRL	1997
ATTIA00306	07/10/1997 4195		CARLO CAGNONI S.p.A.	1997
ATTIA00307	07/10/1997 4195		CARLO CAGNONI S.p.A.	1997
ATTIA00308	07/10/1997 4195		CARLO CAGNONI S.p.A.	1997
ATTIA00309	07/10/1997 4195		CARLO CAGNONI S.p.A.	1997
ATTIA00310	28/10/1997 4615		CARLO CAGNONI S.p.A.	1997
ATTIA00311	28/10/1997 4615		CARLO CAGNONI S.p.A.	1997
ATTIA00312	28/10/1997 4615		CARLO CAGNONI S.p.A.	1997

DESCRIZIONE	COD. CLIENTE	USC. CLIENTE	DESCRIZIONE	NUM. PARTITA	NUM. PARTITA	PROTEZIONE	DATA
Termoconvettore ARGO 2000 W	ATTIA00313		Termoconvettore ARGO 2000 W	28/10/1997 4615		CARLO CAGNONI S.p.A.	1997
Termoconvettore ARGO 2000 W	ATTIA00314		Termoconvettore ARGO 2000 W	28/10/1997 4615		CARLO CAGNONI S.p.A.	1997
Termoconvettore E. Vortice	ATTIA00315		Termoconvettore E. Vortice	31/10/1997 2276		ROSSI SPA FORNITURE IND. LI E NAVALI	1997
Pistola rivestitrice aria compressa mod. dep. 4985	ATTIA00316		Pistola rivestitrice aria compressa mod. dep. 4985	31/10/1997 2277		ROSSI SPA FORNITURE IND. LI E NAVALI	1997
Tornio II 165BL completo di accessori standard	ATTIA00317		Tornio II 165BL completo di accessori standard	09/11/1997 4733		CARLO CAGNONI S.p.A.	1997
Cassetta Porta chiavi art. 40-121	ATTIA00318		Cassetta Porta chiavi art. 40-121	09/11/1997 4733		CARLO CAGNONI S.p.A.	1997
Scala alluminio Ferr. Maurer Hailo 86668	ATTIA00320		Scala alluminio Ferr. Maurer Hailo 86668	03/11/1997 4733		CARLO CAGNONI S.p.A.	1997
Grigio carr. Alz. Mm. 610 port. T. 2.5	ATTIA00321		Grigio carr. Alz. Mm. 610 port. T. 2.5	15/01/1998 159		CARLO CAGNONI S.p.A.	1998
Grigio carrello t. 1.5, porta h. 1.5	ATTIA00322		Grigio carrello t. 1.5, porta h. 1.5	22/01/1998 306		CARLO CAGNONI S.p.A.	1998
Grigio plegn. Doppio eff. H. max mm. 23x0 q.l. 5	ATTIA00323		Grigio plegn. Doppio eff. H. max mm. 23x0 q.l. 5	22/01/1998 306		CARLO CAGNONI S.p.A.	1998
Trasparente per movimentazione pannelli	ATTIA00324		Trasparente per movimentazione pannelli	03/03/1998 1572		CARLO CAGNONI S.p.A.	1998
Attr. Univ. Smontaggio ruote camion	ATTIA00325		Attr. Univ. Smontaggio ruote camion	10/03/1998 1198		CARLO CAGNONI S.p.A.	1998
Decaspigit. Kawasaki sx350e cc. 33	ATTIA00326		Decaspigit. Kawasaki sx350e cc. 33	14/04/1998 1719		CARLO CAGNONI S.p.A.	1998
Maschera antigas TR 82	ATTIA00327		Maschera antigas TR 82	14/04/1998 1724		CARLO CAGNONI S.p.A.	1998
Idropulitrice SKI PUJEGO LS 2675 E metr. 1000242158 + accessori	ATTIA00328		Idropulitrice SKI PUJEGO LS 2675 E metr. 1000242158 + accessori	15/04/1998 2486		PORTOTECNICA	1998
Aspirapolvere per liquidi. Wirbel 960w. 1320 mon.	ATTIA00329		Aspirapolvere per liquidi. Wirbel 960w. 1320 mon.	20/04/1998 1839		CARLO CAGNONI S.p.A.	1998
Rasatura top 50 all'ap. - 8x5 x teso hp. 5	ATTIA00330		Rasatura top 50 all'ap. - 8x5 x teso hp. 5	20/04/1998 1839		CARLO CAGNONI S.p.A.	1998
Bacchetta portachiavi 40-213-54 bronzo	ATTIA00331		Bacchetta portachiavi 40-213-54 bronzo	20/04/1998 1839		CARLO CAGNONI S.p.A.	1998
Autrespiratore mod. RN a 1702 con bombola da lt. 7	ATTIA00332		Autrespiratore mod. RN a 1702 con bombola da lt. 7	24/04/1998 1943		CARLO CAGNONI S.p.A.	1998
Veilig a armadio A8SXAUTORN. RN cod. 15845	ATTIA00333		Veilig a armadio A8SXAUTORN. RN cod. 15845	24/04/1998 1943		CARLO CAGNONI S.p.A.	1998
Maschera antigas T3 82	ATTIA00334		Maschera antigas T3 82	27/04/1998 1966		CARLO CAGNONI S.p.A.	1998
Bracca poliestere r.rime cen mm. 90 x mt. 4	ATTIA00335		Bracca poliestere r.rime cen mm. 90 x mt. 4	27/04/1998 1966		CARLO CAGNONI S.p.A.	1998
Bracca poliestere norme cen mm. 120 x mt. 4	ATTIA00336		Bracca poliestere norme cen mm. 120 x mt. 4	27/04/1998 1966		CARLO CAGNONI S.p.A.	1998
Estintore pol. Kg. 9 mac. 48A mat. 29455/294412/29386/29221/29275/98	ATTIA00337		Estintore pol. Kg. 9 mac. 48A mat. 29455/294412/29386/29221/29275/98	07/05/1998 758		ANTINCENDI MARCHE SNC	1998
Bacchetta portachiavi 40-213-54 bronzo	ATTIA00338		Bacchetta portachiavi 40-213-54 bronzo	12/05/1998 2162		CARLO CAGNONI S.p.A.	1998
Decaspigit. Papillon Kawasaki sx350e cc 33	ATTIA00339		Decaspigit. Papillon Kawasaki sx350e cc 33	18/05/1998 2277		CARLO CAGNONI S.p.A.	1998
Smerigliatrice ce FEM 404 c/polie 150x20	ATTIA00340		Smerigliatrice ce FEM 404 c/polie 150x20	28/05/1998 2454		CARLO CAGNONI S.p.A.	1998
Smerigliatrice ce FEM 404 c/polie 200x20	ATTIA00341		Smerigliatrice ce FEM 404 c/polie 200x20	28/05/1998 2454		CARLO CAGNONI S.p.A.	1998
Articolatore con tubo ancoveri	ATTIA00342		Articolatore con tubo ancoveri	30/05/1998 2857		FLU FIORETTI UBALDO E CHISLAMO s.n.c.	1998
"base impianto per manfesto 4 colori cm. 25x35 per "RICCIANDO" 1110	ATTIA00343		"base impianto per manfesto 4 colori cm. 25x35 per "RICCIANDO" 1110	31/05/1998 368		COLOR LINE S.N.C.	1998
Carrello per fusti 4380	ATTIA00344		Carrello per fusti 4380	31/05/1998 921		ROSSI SPA FORNITURE IND. LI E NAVALI	1998
Stazione fissa lubrificazione 2992	ATTIA00345		Stazione fissa lubrificazione 2992	01/06/1998 1028		ROSSI SPA FORNITURE IND. LI E NAVALI	1998
Carriola Irrozazione completa come di serie	ATTIA00346		Carriola Irrozazione completa come di serie	01/06/1998 1028		ROSSI SPA FORNITURE IND. LI E NAVALI	1998
Aspiratore P.KTOLU to. 1442/FA	ATTIA00347		Aspiratore P.KTOLU to. 1442/FA	22/06/1998 1177		SGALLA S.r.l.	1998
Estiratori in olivere Kg. 1.8A 343C M.I.	ATTIA00348		Estiratori in olivere Kg. 1.8A 343C M.I.	24/06/1998 1092		ANTINCENDI MARCHE SNC	1998
Condizion. aria atlantico 6400 btu/h compact 2	ATTIA00349		Condizion. aria atlantico 6400 btu/h compact 2	27/06/1998 2986		CARLO CAGNONI S.p.A.	1998
Box a misure m. 6,00x3,00 alt. m. 3,00 tasto due falde - porta due ante	ATTIA00350		Box a misure m. 6,00x3,00 alt. m. 3,00 tasto due falde - porta due ante	30/06/1998 353		OFFICINE FALZETTI	1998
Cassa BTR in aisi 316	ATTIA00351		Cassa BTR in aisi 316	15/07/1998 5		***FAAM SERVICE DI GIUNTI LUIGI*****	1998
Carta BTR 72/40 trif. + carica BTR	ATTIA00352		Carta BTR 72/40 trif. + carica BTR	15/07/1998 5		***FAAM SERVICE DI GIUNTI LUIGI*****	1998
Idropulitrice SIBI BENZ MS 1620 B matr. 1000212343	ATTIA00353		Idropulitrice SIBI BENZ MS 1620 B matr. 1000212343	31/07/1998 5613		PORTOTECNICA	1998
Attrezzatura scaricabile tipo JET 105 matr. 1019	ATTIA00354		Attrezzatura scaricabile tipo JET 105 matr. 1019	31/08/1998 709		CAPPELLOTTO SPA	1998
Bacchetta sinter 750x600x40 all'urtrinio	ATTIA00355		Bacchetta sinter 750x600x40 all'urtrinio	15/09/1998 4125		CARLO CAGNONI S.p.A.	1998
Scala mod. 190/C spec. 13 gr.	ATTIA00356		Scala mod. 190/C spec. 13 gr.	16/09/1998 1567		ROTOCAR SRL	1998
Pompa idropneumatica con accessori	ATTIA00357		Pompa idropneumatica con accessori	24/09/1998 4301		CARLO CAGNONI S.p.A.	1998
Aeropusometro x olio fusti Kg. 200	ATTIA00358		Aeropusometro x olio fusti Kg. 200	28/09/1998 4362		CARLO CAGNONI S.p.A.	1998
Professionist x 5 - Attrezzatura per Servizi Speciali	ATTIA00359		Professionist x 5 - Attrezzatura per Servizi Speciali	14/10/1998 2816		INDUSTRIA CHIMICA LEICA S.P.A.	1998
Carrello 3 vasche acciaio mm. 810x460x830	ATTIA00360		Carrello 3 vasche acciaio mm. 810x460x830	19/10/1998 2193		CARLO CAGNONI S.p.A.	1998
Trabattolo Dingo + accessori	ATTIA00362		Trabattolo Dingo + accessori	09/11/1998 4993		CARLO CAGNONI S.p.A.	1998
Termoconvettore	ATTIA00363		Termoconvettore	27/11/1998 5388		CARLO CAGNONI S.p.A.	1998
Smerigliatrice	ATTIA00364		Smerigliatrice	28/11/1998 5473		CARLO CAGNONI S.p.A.	1998
Savabiancheria	ATTIA00365		Savabiancheria	28/11/1998 1404		ERRETTI S.R.L.	1998
Motore	ATTIA00366		Motore	21/12/1998 1645		mautiservice cagnoni soc. resp. limitata	1998
Esdintori Anticendio	ATTIA00367		Esdintori Anticendio	29/12/1998 2330		ANTINCENDI MARCHE SNC	1998
Rampe CLM - cm. 4500 400C/340C	ATTIA00368		Rampe CLM - cm. 4500 400C/340C	21/01/1999 310074		M.A.I.E. S.p.A.	1999

DESCRIZIONE	COD. CLIENTE	DESCRIZIONE	DATA SCADENZA	NUM. ATTIVITA'	COMPLETATO	ANNO SCADENZA ATTIVITA'
Linea di espulsione gas di scarico officina aziendale	ATTIA00369		28/01/1999 103		ROSSI SPA FORNITURE IND.LI E NAVALI	1999
Cont. in PE Capacità lit 80 corpi di copertura col. Nero	ATTIA00370		29/06/1999 17		CONSULPROGETT srl	1999
Pompa pneumatica per travaso compi.	ATTIA00371		29/01/1999 17		CONSULPROGETT srl	1999
*Serbatoio in PE lit. 300 mod. 107 Top. Olym	ATTIA00372		29/01/1999 17		CONSULPROGETT srl	1999
Cont. metallici per T/F dim. 44*41,5 h 100 h. 100 bianchi	ATTIA00373		29/01/1999 17		CONSULPROGETT srl	1999
Bacchi zincati di contenimento per 1 fusto dim 650*650 h550	ATTIA00374		29/01/1999 17		CONSULPROGETT srl	1999
Sarbazolo metallica lit. 500 completo di bacino di contenimento e tettoia	ATTIA00375		29/01/1999 17		CONSULPROGETT srl	1999
contenitore per fitti olio e nafta dim. 50*50 h. 100	ATTIA00376		29/01/1999 17		CONSULPROGETT srl	1999
Spese di trasporto	ATTIA00377		29/01/1999 17		CONSULPROGETT srl	1999
Estintore a polvere kg.6 compl. Di staffa	ATTIA00378		18/02/1999 319		ANTINCENDI MARCHE SNC	1999
2 estintori a polvere kg 6 - 1 estintore Co2 kg.5 compl. di staffa	ATTIA00379		19/02/1999 369		ANTINCENDI MARCHE SNC	1999
Avvolgicavo att. 5185/proc.zeca 3x3,5 mm	ATTIA00380		28/02/1999 369		ROSSI SPA FORNITURE IND.LI E NAVALI	1999
Bocchetta diam. 1,40 riduz. D.75	ATTIA00381		28/02/1999 369		ROSSI SPA FORNITURE IND.LI E NAVALI	1999
Trapano ELLI S8 13 EK 2VP. VAR. RDV. D.13 W701	ATTIA00382		15/03/1999 853		CARLO CAGNONI S.p.A.	1999
Estintori in polvere Kg. 9 cat. 43A2338 C compl. Di staffa	ATTIA00383		24/03/1999 591		ANTINCENDI MARCHE SNC	1999
Carica batterie automatica 24V 25A + spina	ATTIA00384		31/03/1999 206		DI & C. Service srl	1999
Rivoltatrice pneumatica FAR RAC-150	ATTIA00385		30/04/1999 667		ROSSI SPA FORNITURE IND.LI E NAVALI	1999
Decespugliatore PAPILLON Kawasaki SX135E 33C	ATTIA00386		30/04/1999 1476		CARLO CAGNONI S.p.A.	1999
Chiave a pistola albero mm 150 + accessori	ATTIA00387		30/04/1999 550		ESINA AUTOCATTEZZATURE di Sandro Candolfi	1999
Pompa pneumatica mod. 3797 con acc.N	ATTIA00388		20/05/1999 238		CONSULPROGETT srl	1999
Saldatrice Ergomatic 250 c	ATTIA00389		08/06/1999 400		MATTIOLI MARINO	1999
Estintori a polvere Kg. 9 cat. 43A + accessori	ATTIA00390		11/06/1999 410		MATTIOLI MARINO	1999
Estintori a polvere Kg. 6 cat. 34A + accessori	ATTIA00391		29/06/1999 1285		ANTINCENDI MARCHE SNC	1999
Carriola irrorazione completa di 2 testate x g. gelio d.125	ATTIA00392		29/06/1999 1285		ANTINCENDI MARCHE SNC	1999
Carriola portafuochi standard	ATTIA00393		30/07/1999 439		SGALLA s.r.l.	1999
cor. sfalcatore aria argo split fiso sc 20W	ATTIA00395		31/07/1999 2662		CONSULPROGETT srl	1999
Motoface bilama P55 CC190-AT barra CM87	ATTIA00396		31/07/1999 2662		CARLO CAGNONI S.p.A.	1999
Decespugliatore usatc	ATTIA00397		05/10/1999 519		CARLO CAGNONI S.p.A.	1999
Sarbazolo cilo - sportello alluminio x TM703	ATTIA00398		13/10/1999 437		ROSSI OLEODINAMICA S.r.l.	1999
Trapano DEWALT DW952K2 D.10 Batt. 9,6V.	ATTIA00399		30/10/1999 3589		CARLO CAGNONI S.p.A.	1999
Compressore PRAC AIR CE 50/2M-20C	ATTIA00400		30/11/1999 3995		CARLO CAGNONI S.p.A.	1999
Pendente a 2 braccia completo di ganci + 2 pinze per fusi	ATTIA00401		30/12/1999 426		GENIMPEX DI GIORGIO GIOSTRA	1999
Tester ZECA art. 202 digitale	ATTIA00402		31/12/1999 7362		F.LL. FIORETTI UBALDO E CHIS. ANG s.n.c.	1999
Motosaldatrice Mossa MSG mod. 2014999009	ATTIA00403		29/02/2000 1138		F.LL. FIORETTI UBALDO E CHIS. ANG s.n.c.	2000
Generatore Europec C 2000 matr. 975935/00763	ATTIA00404		29/02/2000 1138		F.LL. FIORETTI UBALDO E CHIS. ANG s.n.c.	2000
Proiettore asimmetrico con lampada JM 400W	ATTIA00405		22/03/2000 56		CESINI ARMANDO IMP. ELETTRICI	2000
Scala regolamentare per contenitori scarrabili	ATTIA00406		30/05/2000 164		BOSCH & RVI s.r.l.	2000
Estintore in polvere Kg. 50	ATTIA00407		09/06/2000 1175		ANTINCENDI MARCHE SNC	2000
Trasmittente, ricevente, caricabatterie, n.2 batt. x cancello ingresso	ATTIA00408		30/07/2000 71		MODO 2000 SNC DI SEVERI PAGLO & ROSATI	2000
Curvabuo Idralizo OP855 in kit	ATTIA00409		31/08/2000 2793		DANTE	2000
contenitore serie LUMIS-IP a doppio isolam. dim. 600x600x300	ATTIA00410		29/08/2000 147		CARLO CAGNONI S.p.A.	2000
Condiz. aria ARGO split fiso SC 27W (locale server)	ATTIA00411		31/10/2000 3602		CESINI ARMANDO IMP. ELETTRICI	2000
Tagliasepi Peilioni kawasaki NT26W	ATTIA00412		31/10/2000 3602		CARLO CAGNONI S.p.A.	2000
Carica batterie 12/24V 1260 AM per veicoli elettrici	ATTIA00413		15/11/2000 4412		CARLO CAGNONI S.p.A.	2000
Compressore rotativo FIAC mod. V15 kw. 11 trifase matr. B01011-478	ATTIA00414		30/11/2000 4023		MONALDI S.p.a.	2000
Essiccatore aria FIAC mod. dry 23	ATTIA00415		30/11/2000 4023		CARLO CAGNONI S.p.A.	2000
Serb. per aria compressa verniciato lit. 500 bar 1.1 CE - accessorio	ATTIA00416		30/11/2000 4023		CARLO CAGNONI S.p.A.	2000
Ingrassatore con pompa pneumatica carrello accessorio	ATTIA00417		30/11/2000 4023		CARLO CAGNONI S.p.A.	2000
Caricabatterie mod. Happy TIR per veicoli elettrici	ATTIA00418		30/11/2000 4023		CARLO CAGNONI S.p.A.	2000
Kit pneumatico per distributore idraulico	ATTIA00419		27/12/2000 5226		CARLO CAGNONI S.p.A.	2000
Act. FROVEMIT 2 acetilene	ATTIA00421		18/01/2001 9		MONALDI S.p.a.	2001
Idropultrice Silver JTD S-810 M230/50	ATTIA00422		28/09/2001 3501		COMAS S.R.L.	2001
3ox 6,00 x 2,7 due falde con basculante	ATTIA00423		28/11/2002 111535		CARLO CAGNONI S.p.A.	2002
			30/11/2002 653		PORTOTECNICA	2002
					OFFICINE FALZETTI	2002

DESCRIZIONE	SECC. CASITA'	VELOC. CASITA'	DATA PARTITA	NUM. PARTITA	POSIZIONE	PRODOTTO, SPA, S.P.A. S.P.A.	ANNO
ATTIA00424	00424	00424	31/03/2003	127	ESINA AUTOATTREZZATURE di Sandro Candolfi	ESINA	2003
ATTIA00425	00425	00425	30/06/2003	1274	ESINA AUTOATTREZZATURE di Sandro Candolfi	ESINA	2003
ATTIA00426	00426	00426	30/06/2003	1704	IME 3 SRL	IME 3 SRL	2003
ATTIA00427	00427	00427	30/09/2003	2563	IME 3 SRL	IME 3 SRL	2003
ATTIA00428	00428	00428	31/12/2003	2431	ESINA AUTOATTREZZATURE di Sandro Candolfi	ESINA	2003
ATTIA00431	00431	00431	27/01/2004	30	COPAR s.r.l.	COPAR s.r.l.	2004
ATTIA00432	00432	00432	28/02/2004	780	CARLO CAGNONI S.p.A.	CARLO CAGNONI S.p.A.	2004
ATTIA00433	00433	00433	25/03/2004	196	ARTIC TUBI SRL	ARTIC TUBI SRL	2004
ATTIA00434	00434	00434	31/03/2004	105	MOLINARI VINCENZO di Molinari Claudio & C. s.n.c.	MOLINARI VINCENZO di Molinari Claudio & C. s.n.c.	2004
ATTIA00435	00435	00435	24/03/2004	457	META-SYSTEM MARCHE s.r.l.	META-SYSTEM MARCHE s.r.l.	2004
ATTIA00436	00436	00436	30/04/2004	711	ESINA AUTOATTREZZATURE di Sandro Candolfi	ESINA	2004
ATTIA00437	00437	00437	15/04/2004	375	OTTO MULTICOM SRL	OTTO MULTICOM SRL	2004
ATTIA00438	00438	00438	30/06/2004	1125	ESINA AUTOATTREZZATURE di Sandro Candolfi	ESINA	2004
ATTIA00439	00439	00439	31/07/2004	1195	ESINA AUTOATTREZZATURE di Sandro Candolfi	ESINA	2004
ATTIA00440	00440	00440	31/07/2004	1195	***ESINA AUTOATTREZZATURE***	***ESINA AUTOATTREZZATURE***	2004
ATTIA00441	00441	00441	31/07/2004	1195	***ESINA AUTOATTREZZATURE***	***ESINA AUTOATTREZZATURE***	2004
ATTIA00442	00442	00442	20/09/2004	802	COMEC snc - E.Li Carmel	COMEC snc - E.Li Carmel	2004
ATTIA00443	00443	00443	30/10/2004	105	ESINA AUTOATTREZZATURE SRL	ESINA AUTOATTREZZATURE SRL	2004
ATTIA00444	00444	00444	28/10/2004	111659	IP CLEANING SPA	IP CLEANING SPA	2004
ATTIA00445	00445	00445	30/11/2004	258	ESINA AUTOATTREZZATURE SRL	ESINA AUTOATTREZZATURE SRL	2004
ATTIA00446	00446	00446	16/04/2004	375	OTTO MULTICOM	OTTO MULTICOM	2004
ATTIA00447	00447	00447	31/03/2005	309	ESINA AUTOATTREZZATURE SRL	ESINA AUTOATTREZZATURE SRL	2005
ATTIA00448	00448	00448	30/04/2005	766	ESINA AUTOATTREZZATURE SRL	ESINA AUTOATTREZZATURE SRL	2005
ATTIA00449	00449	00449	28/02/2005	626	CARLO CAGNONI S.p.A.	CARLO CAGNONI S.p.A.	2005
ATTIA00450	00450	00450	28/02/2005	626	CARLO CAGNONI S.p.A.	CARLO CAGNONI S.p.A.	2005
ATTIA00451	00451	00451	28/02/2005	626	CARLO CAGNONI S.p.A.	CARLO CAGNONI S.p.A.	2005
ATTIA00452	00452	00452	28/02/2005	626	CARLO CAGNONI S.p.A.	CARLO CAGNONI S.p.A.	2005
ATTIA00453	00453	00453	31/01/2005	74	ESINA AUTOATTREZZATURE SRL	ESINA AUTOATTREZZATURE SRL	2005
ATTIA00454	00454	00454	28/05/2005	1575	V.A.M.A. S.N.C. DI PASQUALINI	V.A.M.A. S.N.C. DI PASQUALINI	2005
ATTIA00455	00455	00455	23/05/2005	575	V.A.M.A. S.N.C. DI PASQUALINI	V.A.M.A. S.N.C. DI PASQUALINI	2005
ATTIA00456	00456	00456	31/05/2005	219	MOLINARI VINCENZO di Molinari Claudio & C. s.n.c.	MOLINARI VINCENZO di Molinari Claudio & C. s.n.c.	2005

DESCRIZIONE	MOD. DESCRIZIONE	DESCRIZIONE	DATA FATTURA	DATA PAGAMENTO	PROTOCOLLO	NUM. FATTURA
ATTIA00457	N.1 TOSAERDA MOD. IBEA 55029B FT.VAMA N. 747 28/06/2005 2005 A1 1653		28/06/2005 747		2005A11553	V.A.M.A. S.N.C. DI PASQUALINI
ATTIA00458	N.1 Stabattice Fattura ARTIC TUBI N. 704 08/09/2005 2005 A1 2524		08/09/2005 704		2005A12524	ARTIC TUBI SRL
ATTIA00459	N.1 CRICCO SOTTOPONTE Fattura ESINA AUTOATTREZZATURE N. 1791		30/09/2005 1791		2005A12759	ESINA AUTOATTREZZATURE SRL
ATTIA00461	N.1 pesa a ponte (Centramb. CHIARAVALLE) Fattura SERRANI L. N. 15		31/01/2006 15		2006A-200	SERRANI LUCIANO bilance snc di Serrani D. & B.
ATTIA00462	N.1 tridimensionali/girotatore Fattura V.A.M.A. N.408 05/04/2006 2006 A1 1070		05/04/2006 408		2006A11070	V.A.M.A. S.N.C. DI PASQUALINI
ATTIA00463	N.1 opacimento BB ITA per Officina FT. ESINA AUTOATTREZZATURE N. 2416		31/12/2005 2416		2005A13820	ESINA AUTOATTREZZATURE SRL
ATTIA00464	N.1 ARGANO ELETTRICO SUPERWINCH 12 VOLT X RECUPERO MOTO Fattura		29/05/2006 293		2005A1148E	NAUTISERVICE CAGNONI soc. resp. limitata
ATTIA00465	N.1 Tosastapi mod. PPT 2400 Fattura DISCEPOLI SILVANO N. 115 04/10/2006		04/10/2006 115		2006A13117	DISCEPOLI SILVANO
ATTIA00466	N.1 BANCO PROVA FRENI SYSTEM P 150 FT. SIMPESFAIP SPA N. 3173/30.11.06 pr. 61/07		30/11/2006 3173		2007A161	SIMPESFAIP SPA
ATTIA00470	LAVORO MANUTENZIONE SU CISTERNA ACQUA Fattura NUOVE ORA N.250		28/09/2007 230		2007A-2645	NUOVE OFF. CINE RIBALTABILI AUTOCARRI S.R.L.
ATTIA00471	N.1 CFA RAFFARI MOD. HL26 DLI LASER FT. ESINA AUTOATTREZZATURE SRL		31/12/2007 2722		2007A13974	ESINA AUTOATTREZZATURE S.R.L.
ATTIA00473	N.1 NASTRO TRASPORTATORE FT. ZILIANI CARLO N. 129 26/05/2008 2008 A1 1678		26/05/2008 129		2008A11678	ZILIANI CARLO S.R.L.
ATTIA00474	N.1 Banco Moysa Officina MOD. ARIETE CFM/842 Fattura ESINA		30/06/2008 1275		2008A11986	ESINA AUTOATTREZZATURE S.R.L.
ATTIA00475	AUTOATTREZZATURE N. 1275 30/06/2008 2008 A1 1988		30/06/2008 94		2008A12054	CERCACI OFFICINA MECCANICA SNC di Cercaci Lorenzo & Emanuele
ATTIA00476	N.1 MOTORE PER NASTRO TRASPORTATORE Fattura CERCACI OFFICINA N. 94		28/07/2008 1559		2008A12204	ESINA AUTOATTREZZATURE S.R.L.
ATTIA00480	N.1 SOLLEVATORE PER MONTAGGIO/SMONTAGGIO BALESTRE Fattura ESINA		12/02/2009 22/B		2009A1275	ZILIANI CARLO S.R.L.
ATTIA00482	ADEGUAMENTO NASTRO TRASPORTATORE ZIPA Fattura ZILIANI CARLO N. 22/B		15/07/2009 159		2009A12679	ALECO S.R.L.
ATTIA00483	N.1 VIDECCAMERA PER ISPEZIONE MOD. WIDE Fattura ALECO SRL N. 159		28/02/2009 44		2009A1518	EDIL ENNE di Niccolini Massimo e Moreno s.r.l.
ATTIA00484	Realizzazione cancello scorrevole presso area scarico imballaggi misti Fattura		21/01/2010 78		2010A195	V.A.M.A. S.N.C. di PASQUALINI
ATTIA00486	EDILENNE N. 44 28/02/2009 2009 A1 518		20/09/2010 306/F		2010A1306	SILVERI PROBST ITALIA SRL
ATTIA00487	N.1 POTATORE COMPLETO EFCO PTX Fattura VAMA SMC N.78 21/01/2010 2010 A1 95		30/09/2010 5089		2010A13527	ISCVONI G&C SPA
ATTIA00488	N.1 SOLLEVATORE IDRAULICO MANUALE PER CHIUSINI Fattura SILVERI PROBST		20/12/2010 02		2010A14083	AMBITER S.R.L. Società Consortile
ATTIA00489	ITALIA SRL N. 306/F 20/09/2010 2010 A1 306		20/12/2010 02		2010A14083	AMBITER S.R.L. Società Consortile
ATTIA00490	N.2 SALDATRICE PER ALLUMINIO MATRICOLA 1688048 Z Fattura GOVONI G & C		20/12/2010 02		2010A14083	AMBITER S.R.L. Società Consortile
ATTIA00491	SPA N. 5089 30/09/2010 2010 A1 3527		30/04/2011 305		2010A14083	AMBITER S.R.L. Società Consortile
ATTIA00492	N.1 SERBATOIO ZINCATO USATO DA I.T. 500 CON ACCESSORI PEER FABRIANO		27/06/2011 1961		2011A1442	ARTIC TUBI Srl
ATTIA00493	PARTE Fattura AMBITER SRL N. 02 20/12/2010 2010 A1 4083		30/09/2011 1083		2011A1265	ESINA AUTOATTREZZATURE S.R.L.
	N.1 RIVETTATORE PNEUMATICO USATO CON COMPRESSORE PER FABRIANO					
	PARTE F. AMBITER 3 SRL N. 02 20/12/2010 2010 A1 4083					
	N.1 CARRELLO USATO CON 7 CASSETTI MOD. 519 RST PER FABRIANO PARTE Pt.					
	AMBITER SRL N. 02 20/12/2010 2010 A1 4083					
	N.1 Monitori RDGID PACK COD. 32688 PER VIDEOSPEZIONE CON N. 2 BATTERIE					
	Fattura ARTIC TUBI SRL N. 305 30/04/2011 2011 A1 1442					
	N.1 ATTREZZATURA PER Autodiagnostica AXONE PAD TRUCK CON ACCESSORI					
	Fattura DIERRE GROUP SPA N. 1951 27/06/2011 2011 A1 2028					
	N.1 DEPURATORE CARRELLATO A FILTRAZIONE PER OFFICINA Fattura ESINA					
	AUTOATTREZZATURE SRL N. 1088 30/06/2011 2011 A1 2168					

TELAIO CATERPILLAR	CON CASINTE	ROSSI, LEGHIE	DISTRIBUTORE	AUTOMATICO	PRODOTTORE	FOTO NUM. SP.	DATA	NUM. AUTOMATICO	PRODOTTORE	DATA
ATTIA00494	N. 1 Spargigiale MOD. SPR5000 CAP. IT. 5000 CON ACCESSORI Fattura HIDROCCOSTRUZIONI SRL N. 1. 02/02/2012 2012 A1 1				HIDROCCOSTRUZIONI S.r.l. di Zillocco S. & C.	2012A1	02/01/2012			2012
ATTIA00495	N. 1 TIRIDINA SP AZZANEVE ARIENS ST 32 MOD. 926506 Fattura NI. PE SNC N. 150 29/02/2012 2012 A1 508				NI. PE. SNC DI PELLEGRINO GIUSEPPE E C.	2012A1508	29/02/2012			2012
ATTIA00496	N. 1 Nastro trasportatore MOD. ZC Z1-14 Fattura ZILIANI CARLO SRL N.121 20/06/2009 2009 A1 2181				ZILIANI CARLO S.r.l.	2009A12181	20/06/2009			2009
ATTIA00497	Nastro trasportatore elevabile Manutenzione straordinaria nastro trasportatore Fattura TECNORECUPERI SRL N. 25/02/2015 2015 A1 483				C.N.T. DI MASSIMO ARINGOLI	2015A1483	20/10/1997			1997
ATTIA00499	MANUTENZIONE STRAORDINARIA NASTRO TRASPORTATORE REVERSIBILE Fattura TECNORECUPERI SRL N. 15 27/02/2015 2015 A1 672				TECNORECUPERI srl	2015A1672	25/02/2015			2015
ATTIA00500	n.2 Soffiatoi a SPALLA AR 900+ CARICABATTERIE P. Fattura C.CAGNONI N.3658 30/09/2015 2015 A1 3406				CARLO CAGNONI S.p.A.	2015A3106	27/02/2015			2015
ATTIA00502	N.3 JACK CARRELLO ELEVATORE Fattura CS DI GINSINTI PAOLO SRL N. 2025 31/12/2016 2016 A1 3693				C.S. DI GINSINTI PAOLO SRL	2016A13693	31/12/2016			2016
AUTOC0024	N.1 FIAT IVECO 135.17 con lavacassonetti side loader 1 telecamera Attrezzatura di raccolta CMP. 3 su AN 450099-FA992AD				COMUNE DI ANCONA-TESORERIA COMUNALE	195	17/03/1997			1997
AUTOC0032	Fiat Iveco 190.26 per raccolta r.s.u.-AN450099-FA992AD				COMUNE DI ANCONA-TESORERIA CIV UNALF		17/03/1997			1997
AUTOC0036	Fiat Iveco 190.26 con attrezzatura per autoespurgo				COMUNE DI ANCONA-TESORERIA COMUNALE		17/03/1997			1997
AUTOC0037	Grinta Iveco 35.10 Turbo cor. attrezzatura ribaltabile				COMUNE DI ANCONA-TESORERIA COMUNALE		17/03/1997			1997
AUTOC0042	Iveco 190 E 30 con attrezzatura raccolta rsu				COMUNE DI ANCONA-TESORERIA COMUNALE		17/03/1997			1997
AUTOC0050	Iveco 190 E 30 cor. attrezzatura raccolta rsu				COMUNE DI ANCONA-TESORERIA COMUNALE		17/03/1997			1997
AUTOC0053	Sistema aereosol su Iveco 190 E 30 AD 331 SG				COMUNE DI ANCONA-TESORERIA COMUNALE		17/03/1997			1997
AUTOC0055	Sistema aereosol su Iveco 190 E 30 AD 660 SG				COMUNE DI ANCONA-TESORERIA COMUNALE		17/03/1997			1997
AUTOC0056	IVECO 190 E 30 con attrezzatura per autoespurgo				COMUNE DI ANCONA-TESORERIA COMUNALE		17/03/1997			1997
AUTOC0057	Attrezzatura CAP JET su Iveco 190 E 30 AG 867 EB				COMUNE DI ANCONA-TESORERIA COMUNALE		17/03/1997			1997
AUTOC0063	Cassetto in lamiera zincata su Iveco 190 E 30 AG 867 EB				COMUNE DI ANCONA-TESORERIA COMUNALE		17/03/1997			1997
AUTOC0064	Telecamera ccc con cb 3.8 mont. su AN 450099-FA992AD				COMUNE DI ANCONA-TESORERIA COMUNALE		17/03/1997			1997
AUTOC0071	Voivo 615 cor. attrezzatura levecassonetti side loader OMB				AMBRIGINI R. & C. SNC	1996	30/10/1996			1996
AUTOC0072	Autocarri Voivo 615 tel. Y31E4C5A2V8172301				I.S.A.V. S.A.S. di Ferrati Luigi & C.	1996	31/10/1996			1996
AUTOC0075	Rimorchi a tre assi Piacenza Telaio 26272 RITARGATO AF 81927				A.V.I. SRL-ADRIATICA VEICOLI IND.LI		14/01/1997			1997
AUTOC0079	Autocompattore VOIVO V F1.6.84 Tel. YV2E4C5A5WR193326				CARGHI S.r.l.		30/09/1997			1997
AUTOC0080	Autocarri Iveco 190E 30 - K Tel. 201094				A.V.I. SRL-ADRIATICA VEICOLI IND.LI		31/01/1998			1998
AUTOC0081	Compattore Tipo CH 403n73,7 2162				CALABRESE S.P.A.		22/07/1998			1998
AUTOC0082	Autocarri Iveco 190E 30 - K Tel. 202236				CALABRESE S.P.A.		22/07/1998			1998
AUTOC0084	Autocarri Iveco 190E 30 - K Tel. 202290				CALABRESE S.P.A.		22/07/1998			1998
AUTOC0085	Compattore Tipo CH 403n73,7 2162				CALABRESE S.P.A.		22/07/1998			1998
AUTOC0086	autocarri Iveco 33.10 tel. ZCF3570105192756+attrezzatura raccolta RSU				A.V.I. SRL-ADRIATICA VEICOLI IND.LI		20/10/1998			1998
AUTOC0087	autocarri Iveco 35.40 tel. ZCF3570102270146+attrezzatura raccolta RSU				A.V.I. SRL-ADRIATICA VEICOLI IND.LI		20/10/1998			1998
AUTOC0097	Rimorchio Piacenza Spa R2681E 3 assi completo di n.43 pneumatici				CARGHI S.r.l.		30/04/1999			1999
AUTOC0098	Attrezzatura di scaricamento per trasporto cassoni scarrabili				CARGHI S.r.l.		30/04/1999			1999
AUTOC0099	Attrezzatura scarrabile e ribaltabile unicar kit 25/56 completa di accessori				CARGHI S.r.l.		30/04/1999			1999
AUTOC0102	Piaggio Porter BigDeck mod. 1101500 tel. 0401936				DOMPE MAURIZIO & C. S.N.C.		12/05/1999			1999
AUTOC0109	Miglioria su rimorchio Glibi				AC 95 SRL		28/06/1999			1999
AUTOC0111	Attrezzatura mont. Su Pomar Bigdeck				AC 95 SRL		28/06/1999			1999
AUTOC0113	Autocarri Renault				RENAULT TRUCKS ITALIA SPA		27/07/1999			1999
AUTOC0114	Rimorchio Piacenza R2681E				CARGHI S.r.l.		30/07/1999			1999
AUTOC0115	Attrezzature di scaricamento				CARGHI S.r.l.		30/07/1999			1999
AUTOC0116	Attrezzatura scarrabile unicar kit 25/56				CARGHI S.r.l.		30/07/1999			1999
AUTOC0119	N. 1 RIMORCHIO PIACENZA MOD. R2681E TG. (AB18669) XA 783BY FT. CARGHI N. 179/30.9.1999				CARGHI S.r.l.	1699A1	30/09/1999			2004

DESCRIZIONE	DESCRIZIONE	DATA PARTURA	NUM. PARTURA	PARCHEGGIO	PRODOTTORE (V)	ANNO ASS. (V)	STIP
AUTOC00120	Attrezzatura di scarramento	30/09/1999	179		CARGHI S.r.l.	1999	
AUTOC00121	Attrezzatura scaricabile Unicar KT 25/56	30/09/1999	179		CARGHI S.r.l.	1999	
AUTOC00122	Prima ispezione veicolo MC2119	29/11/1999	1887		CORNALDESI S.R.L. AUTOSCUOLE-AGENZIE S.R.L.	1999	
AUTOC00125	Riparazione attrezzatura lavacassonetti	12/01/2000	3		M.A.C. SNC DI MANIERI G. & C.	1999	
AUTOC00126	Attrezzatura voltabili su IVECO 135 E 10 tel ZCF3570-022270148 e ZCF35701C5192755	19/02/2000	4		DITTA ECOTEC DI LUIGI PILLA	1999	
AUTOC00128	Dispositivo voltaleoni attacco a pettine per bidoni da lt. 120 - 240 - 360	19/02/2000	4		DITTA ECOTEC DI LUIGI PILLA	2000	
AUTOC00144	Autocabinato Euroaigo M1110E18 tel. ZOPALDD1002337423 allistato con compattatore "Eurogiano" serie small mc.10 tripla voltacontenitori per cassonetti"	15/05/2001	163		ECOS di Diego Albertin e C. s.n.c. tecnologie e servizi	2001	
AUTOC00145	Manut. Straord. su autocarro Iveco 35.10 tel. ZCF3570102270146+attrezzatura raccolta RSU	01/06/2001	1847		Prutti Enrico & C. s.n.c.	2001	
AUTOC00147	Autocabinato IVECO 250E31 passo 4800 TG BT 622HC telaio n. 4240684 + autocompattatore monopropatore OMB CWS B" matr. M200147	10/07/2001	248		ECOS di Diego Albertin e C. s.n.c. tecnologie e servizi	2001	
AUTOC00151	Rimorchio Piacenza Spa R4681E Telaio n. 26AR2661EXX028582 nuovo completo di n. 13 pneumatici	24/10/2001	213		CARGHI S.r.l.	2001	
AUTOC00152	Allestimento con attrezzatura di scarramento Carghi Tipo RM 7.5 Matr. 0756	24/10/2001	213		CARGHI S.r.l.	2001	
AUTOC00155	Iveco 35C13 Cabinato Cabina Cor 06 A100 ZCF3591005339940 - A2081581A1 - Completo di cassona fisso, sportella, cavalletto, barre parafanghi cassetta.	19/11/2001	6949		Naspetti Veicoli Industriali srl	2001	
AUTOC00163	Manutenzioni e straordinaria - sostituzione pulitrotante	31/08/2002	225		OMB Marche S.r.l.	2002	
AUTOC00165	Alfa M2. 36 Carve 35 1.5 MM	30/04/2003	1553		CARLO CAGNONI S.p.A.	2003	
AUTOC00170	Iveco Cabinato Cabina Cor 16 4200 Tel AD26051004274-FD 944NT	30/10/2003	300907		Naspetti Veicoli Industriali srl	2003	
AUTOC00171	Impianto Faldio su CH 486 ZV-FD 944 NT	09/10/2003	262		ARS COMM S.r.l.	2003	
AUTOC00172	ATT. Lat. CWS83 23 Mc + CWS Body 23 STD New Portell. Oleo.PR.IVA 9850	13/10/2003	650		OMB INTERNATIONAL ITALIA S.p.I	2003	
AUTOC00173	ATT. LPT. C/MP/LE 14 MC PRLIVA 3851/03	13/10/2003	649		OMB INTERNATIONAL ITALIA S.p.I	2003	
AUTOC00174	Iveco Cabinato Cabina Cor 16 4200 Tel AD260545Y	27/10/2003	300898		Naspetti Veicoli Industriali srl	2003	
AUTOC00180	Tr. 1. Attrezz. scarr. a ribaltabile Unicar PARTE FT. CARGHI 329 29/11/2003 2003 A1 4442	29/11/2003	329		CARGHI S.r.l.	2003	
AUTOC00181	N. 1 ATTREZZ. SCARRABILE E RIBALT. UNICAR PARTE FT. CARGHI 329 29/11/2003 2003 A1 4442	29/11/2003	329		CARGHI S.r.l.	2003	
AUTOC00182	ACC. N. 7 BODY - 1 CWS FABRIANO FT OMB INTERNATIONAL N. 639	29/11/2003	104470		Naspetti Veicoli Industriali srl	2003	
AUTOC00185	30/09/2003 2003 A1 4992	30/09/2003	639		OMB INTERNATIONAL ITALIA S.p.I	2003	
AUTOC00187	AD36 C/STIERNA SU AG 867 EB FT. MAC SRL 1294 20/12/2003 2003 A1 4871	20/12/2003	1294		MAC S.R.L.	2003	
AUTOC00198	N.1 AUTOSPURGO RENAULT TG BZ732FL FT. FALCO COOP. N. 3 25/02/2004	29/02/2004	3		FALCO COOP.	2004	
AUTOC00199	N.1 Autocabinato IVECO TG C8663ZA FT. NASPETTI V.I. N. 300165 16/02/2004	26/02/2004	300163		Naspetti Veicoli Industriali srl	2004	
AUTOC00191	N.1 Autocarro CWS83 TG CN288KW O.M. B INTERNATIONAL N. 170 31/03/2004	31/03/2004	170		OMB INTERNATIONAL ITALIA S.p.I	2004	
AUTOC00192	N.1 ATTREZZ. LAT. CWS83 TG CN813KW + N. 1 BODY FT OMB INTERNATIONAL N. 240-28/05/2004 PR. 2309	28/05/2004	240		OMB INTERNATIONAL ITALIA S.p.I	2004	
AUTOC00196	FURGONE TG. CN71KNT FT. GRUPPO DIBA N. 229/2-09/07/2004 PR. 2926/04	09/07/2004	229/2		D & B Srl	2004	
AUTOC00197	N. 1 Cabina IVECO TEL 5492416 FT. NASPETTI V.I. N. 300744- 22/07/2004	22/07/2004	300744		NASPETTI VEICOLI INDUSTRIALI S.p.I	2004	
AUTOC00200	N.1 AUTOCARRO MERCEDES BN639-EM 537 RG AV N.D.COMUNE CHIARAVALLE PR.3065/04	29/10/2004	1		COMUNE DI CHIARAVALLE	2004	
AUTOC00202	N. 1 furgone GV 2900 JTD TG. C1327PD FT. FRULLA SRL N. 599 01/04/2005 2005 A1 954	01/04/2005	599		FRULLA srl	2005	

DATA AUTOCARRO	COD. CLIENTE	DESCRIZIONE	DATA FATTURA	NUM. FATTURA	DESCRIZIONE	DATA PAGAMENTO	COD. CLIENTE
AUTOC00204	375	N.1 FIAT PUNTO VAN FL TG CT043PA FT. DIBA SPA N. 25-31/01/2005 2005 A1	31/01/2005	425	DI.BA. S.p.a.	2005A1375	2005
AUTOC00205	1	N.1 Compattatore IVECO I50 TG ANS91357 NOTA DEBITO COMUNE CERRETO N. 1 31/01/2005 2005 A1 208	31/01/2005	1	COMUNE DI CERRETO D'ESI	2005A1208	2005
AUTOC00207	1962	N.1 CWS 83 23 MC HN. 1 BOBY TG CW833IMP Fattura DMB BRESCIA SPA N. 1962 03/08/2005 2005 A1 2366	03/08/2005	1962	DMB BRESCIA S.p.A.	2005A12366	2005
AUTOC00209	COMPENSO DR. SCOCCIANTI FT. 340/25.2.05 PR. 380/05 (ACQUISTO AUTOMEZZI)	25/02/2005	340	SCOCCIANTI DR. SANDRO - NOTALO	2005A1380	2005	2005
AUTOC00211	RIVESTIMENTO INTERNO PIANALE E FIANCATE SU CT327PD FT. NUOVE ORA N. 93 22/04/2005 2005 A1 95	22/04/2005	93	NUOVE OFFICINE RIBALTABILI AUTOCARRI S.R.L.	2005A1991	2005	2005
AUTOC00215	RIFACIMENTO PORTA MEDIA SUPER SU AD 660 SG FT. FARID INDUSTRIE SPA N. 900383/12.5.05 PR. 1468/05	12/05/2005	900383	FARID INDUSTRIE S.p.A.	2005A1468	2005	2005
AUTOC00224	REALIZZAZIONE TETTO SAG. SU VASCA PER CN813KW Fattura NUOVE ORA N.247 15/01/2005 2005 A1 3249	15/01/2005	247	NUOVE OFFICINE RIBALTABILI AUTOCARRI S.R.L.	2005A1249	2005	2005
AUTOC00226	IMMATRICOLAZIONE CW833IMP FT. C.A.M. SAS N. 2374/23.12.05 PR. IVA 23/06	31/12/2005	2374	C.A.M. S.A.S. DI MODRINI FAUSTO & C. SAS	2006A123	2006	2005
AUTOC00227	N. 1 PANDA VAN CT701PC Fattura DIBA N. 165 21/03/2005 2005 A1 658	21/03/2005	165	DI.BA. S.p.a.	2005A1658	2005	2005
AUTOC00232	N. 1 RIMORCHIO TG AD 91816 Fattura NASPETTI V.I. N. 301216 27/07/2006	27/07/2006	301216	NASPETTI SPA	2006A12152	2006	2006
AUTOC00233	N. 1 AUTOTELAIO IVECO ELROGARGO TG DB 430 MF Porcelli Fattura 95	27/08/2006	95	OFFICINE POR.CELLI srl	2006A12348	2006	2006
AUTOC00234	N. 1 AUTOTELAIO IVECO EUROGARGO 2008 TG DB 481 MF PORCELLI Fattura 94	17/08/2006	94	OFFICINE POR.CELLI srl	2006A1249	2006	2006
AUTOC00235	N. 1 IVECO C/AMPIANTO SCARRABILE CARGHI TG DB423 MF FT. NASPETTI V.I. N. 301276 04/08/2006 2006 A1 2441	04/08/2006	301276	NASPETTI SPA	2006A12441	2006	2006
AUTOC00237	MANUTENZIONE STRAORDINARIA SU AN568279 Fattura COMAS SRL N.120	31/07/2006	120	COMAS S.R.L.	2006A12597	2006	2006
AUTOC00242	N. 1 autocarro ISUZU CON COSTIPATORE TG DF077BK Fattura OFFICINE POR.CELLI SRL 150 23/11/2006 2006 A1 3909	23/11/2006	150	OFFICINE POR.CELLI srl	2006A13909	2006	2006
AUTOC00247	N. 1 Pieggiopotter TG DF488BK parte Fattura FARIB INDUSTRIE SPA N. 82/514	19/02/2007	82/514	FARIB INDUSTRIE S.p.A.	2007A1426	2007	2007
AUTOC00248	N. 1 Pieggiopotter TG DF489BK parte Fattura FARIB INDUSTRIE SPA N. 82/514	19/02/2007	82/514	FARIB INDUSTRIE S.p.A.	2007A1426	2007	2007
AUTOC00249	N. 1 Pieggiopotter TG DF 490BK parte Fattura FARIB INDUSTRIE SPA N. 82/514	19/02/2007	82/514	FARIB INDUSTRIE S.p.A.	2007A1426	2007	2007
AUTOC00250	N. 1 Pieggiopotter TG DF491BK parte Fattura FARIB INDUSTRIE SPA N. 82/514	19/02/2007	82/514	FARIB INDUSTRIE S.p.A.	2007A1425	2007	2007
AUTOC00251	N. 1 cabina revisionata incinta su AN521690 Fattura NOVELLI SRL N. 114	14/04/2007	114	NOVELLI s.r.l.	2007A11047	2007	2007
AUTOC00253	N. 1 AUTOCARRO ISUZU NK77-K TG DF487BK FATTURA A.V.I. SRL N. 550527/30.10.2006 PR. 3113/06+VASCA CON VOLTABIDONI DA CESPITE TRAEI	30/10/2006	650627	A.V.I. SRL	2006A13113	2007	2007
AUTOC00254	N. 1 AUTOCARRO ISUZU CON VOLTABIDONI DA CESPITE TRAEI003	30/10/2006	650528	A.V.I. SRL	2006A13114	2007	2007
AUTOC00255	N. 1 AUTOCARRO DAILY CON GRU FASSI TG DF 277 BK FATTURA NASPETTI V.I. SPA N. 302030/21.12.2006 PR. 3908/06	28/12/2006	302030	NASPETTI V.I. SPA	2006A13908	2007	2007
AUTOC00256	N. 1 AUTOCARRO ISUZU CON COSTIPATORE TG DF 078 BK FT. OFFICINE POR.CELLI SRL N. 64/31.12.06 PR. 4012/06	31/12/2006	164	OFFICINE POR.CELLI SRL	2006A14012	2007	2007
AUTOC00257	Montaggio parafrangipassaruozzi+COLLAUDO MCTC SU DF 487 BK FATT. NUOVE ORA SRL N. 22/29.01.07 PR. 397	29/01/2007	22	NUOVE OFFICINE RIBALTABILI AUTOCARRI S.R.L.	2007A1937	2007	2007
AUTOC00258	N. 1 AUTOCARRO IVECO STRALIS ACTIVE DAY Fattura NASPETTI V.I. TG DH045MH SPA N. 300830 17/05/2007 2007 A1 1320	17/05/2007	300830	NASPETTI SPA	2007A11320	2007	2007

DESCRIZIONE	DATA PARTIRE	NUM. FATTURA	PROTEZIONE	ANNO ACC. CTA. FINANZ. FID.
AUTOC00259 Immatricolazione autocarro DH043MH Fatture LA MARCHIGIANA N. 784 25/05/2007 2007 A.S. 1428	29/05/2007	784	LA MARCHIGIANA DI ALESSANDRELLI STEFANIA & C. SAS	2007
AUTOC00260 n. 1 compattatore AMS pe: manoperatore lg. DH045MH Fattura A.M.S. S.p.A. N. 462 31/05/2007 2007 A1 1614	31/05/2007	462	A.M.S. S.p.A.	2007
AUTOC00261 IMMATRICOLAZIONE AUTOCARRO ISUZU TG DF487BK PARTE Fatture CAM SAS N. 1651 08/06/2007 2007 A1 1716	08/06/2007	1651	CAM S.A.S. DI MORRESI FAUSTO & C. SAS	2007
AUTOC00262 IMMATRICOLAZIONE AUTOCARRO TG DB480MF PARTE Fattura CAM SAS N. 1650 08/06/2007 2007 A1 1717	08/06/2007	1650	CAM S.A.S. DI MORRESI FAUSTO & C. SAS	2007
AUTOC00263 IMMATRICOLAZIONE AUTOCARRO TG DB431MF PARTE Fattura CAM SAS N. 1650 08/06/2007 2007 A1 1717	08/06/2007	1650	CAM S.A.S. DI MORRESI FAUSTO & C. SAS	2007
AUTOC00264 IMMATRICOLAZIONE AUTOCARRO TG DF 077 BK PARTE Fattura CAM SAS N. 1650 08/06/2007 2007 A1 1717	08/06/2007	1650	CAM S.A.S. DI MORRESI FAUSTO & C. SAS	2007
AUTOC00265 IMMATRICOLAZIONE AUTOCARRO TG DF078BK PARTE Fattura CAM SAS N. 1650 08/06/2007 2007 A1 1717	08/06/2007	1650	CAM S.A.S. DI MORRESI FAUSTO & C. SAS	2007
AUTOC00266 N. 1 AUTOCARRO IVECO TG. DR 335MH Fattura MASPETTI V.I. N. 301205 11/07/2007 2007 A1 1849	11/07/2007	301205	MASPETTI SPA	2007
AUTOC00267 N. 1 COMPATTATORE AMS PER MONOPERATORE TG DF935MH Fattura AMS SPA N. 636 10/07/2007 2007 A1 2218	10/07/2007	636	A.M.S. S.p.A.	2007
AUTOC00270 N. 1 AUTO ELAIO IVECO EUROTTECH CURSOR 8 MH 260E31 V/PS RSU C/VATTREZZ. TG BZ 743 FN Fattura FLEET SRL N. 23 17/09/2007 2007 A1 2923	17/09/2007	23	FLEET Srl in liquidazione	2007
AUTOC00273 Prima Immatricolazione DF488BK PARTE Fattura CAM SAS DI MORRESI F. N. 2750 05/10/2007 2007 A1 2972	05/10/2007	2750	CAM S.a.s. di MORRESI FAUSTO & C. SAS	2007
AUTOC00274 Prima Immatricolazione DF490BK PARTE Fattura CAM SAS DI MORRESI F. N. 2750 05/10/2007 2007 A1 2972	05/10/2007	2750	CAM S.a.s. di MORRESI FAUSTO & C. SAS	2007
AUTOC00275 Prima Immatricolazione DF489BK parte Fattura CAM SAS N. 2750 05/10/2007 2007 A1 2972	05/10/2007	2750	CAM S.a.s. di MORRESI FAUSTO & C. SAS	2007
AUTOC00276 Prima Immatricolazione DF491BK parte Fattura CAM SAS DI MORRESI F. N. 2750 05/10/2007 2007 A1 2972	05/10/2007	2750	CAM S.a.s. di MORRESI FAUSTO & C. SAS	2007
AUTOC00278 MANUTENZIONE STRAORDINARIA SU AN490099-FA992AD Fattura NUOVE ORA N. 299 28/11/2007 2007 A1 3675	28/11/2007	299	NUOVE OFFICINE RIBALTABILI AUTOCARRI S.R.L.	2007
AUTOC00281 RIPRISTINO PALA SULTTA CUFFIA TG. A03315G FT. ELMEA N. 165/11.12.07 PR. 3769/07	11/12/2007	165	ELMEA SRL	2007
AUTOC00282 MANUTENZIONE STRAORDINARIA TELAIO SU RIMORCHIO TG AA 70111-AF 81327 FT. NUOVE ORA N. 271/31.10.07 PR. 3676/07	31/10/2007	271	NUOVE ORA SRL	2007
AUTOC00284 MANUTENZIONE STRAORDINARIA SU AZ 420 JM FT. BUONCOMPAGNI N. 175/23.10.07 PR. 3352/07	23/10/2007	175	AUTOCARROZZARIA BUONCOMPAGNI	2007
AUTOC00286 MANUTENZIONE STRAORDINARIA SU BT622HC FT. BUONCOMPAGNI N. 175/22.10.07 PR. 3275/07	31/10/2007	175/22	AUTOC. BUONCOMPAGNI	2007
AUTOC00287 MANUTENZIONE STRAORDINARIA SU AZ419JM FT. BUONCOMPAGNI PR. 3278/07	19/10/2007	171	AUTOCARROZZARIA BUONCOMPAGNI	2007
AUTOC00289 MANUTENZIONE STRAORDINARIA SU DF647BK FT. NUOVE ORA N. 204/31.08.07 PR. 2546/07	31/08/2007	204	NUOVE ORA SRL	2007
AUTOC00291 N. 1 IMTRICE MAN 26.480 TG DI 049C C/VATTREZZATURA SCARRABILE FT. NUOVE ORA N. 86/21.12.07 PR. 3869	21/12/2007	86	NUOVE OFFICINE RIBALTABILI AUTOCARRI S.R.L.	2008
AUTOC00294 N. 1 Land ROVER DEFENDER 110 SW E TG ZA632WE Fattura ALVAREZ MAURIZIO N. 1 13/01/2008 2008 A1 391	13/01/2008	1	ALVAREZ MAURIZIO	2008
AUTOC00295 COSTRUZIONE N. 1 VASCA TRASPORTO RIPIUTI SU AUTOCARRO TG AN521690 Fattura 148 31/03/2008 2008 A1	31/03/2008	148	NUOVE OFFICINE RIBALTABILI AUTOCARRI S.R.L.	2008
AUTOC00296 N. 1 AUTOCARRO IVECO 35/E4 TG DL 789CD Fattura RAO SRL N. 269 16/06/2008 2008 A1 1858	16/06/2008	269	RAO SRL - OFFICINE RIBALTABILI	2008
AUTOC00297 MANUTENZIONE STRAORDINARIA SU MEZZO TG AG867EB Fattura MAC SRL N. 845 30/06/2008 2008 A1	30/06/2008	845	M.A.C. S.r.l.	2008
AUTOC00298 LAVORI DI MANUTENZIONE SU CW831MP Fattura 295 30/06/2008 2008 A1	30/06/2008	295	OMB Marche S.r.l.	2008

DESCRIZIONE	DATA	NUMERO	OPERAZIONE	DATA	NUMERO	OPERAZIONE	NUMERO	OPERAZIONE
AUTOC00299	23/07/2008	2008A12159	N. 1 DCBLO' CARGO FURIONE TG DRESSBYT Fattura GRUPPO DIBA N. 567/2	23/07/2008	567/2			2008
AUTOC00300	25/07/2008	2008A12209	N. 1 AUTOTELAIO ISUZU P75 TG DL891CD MATRICOLA 0463 PARTE Fattura OFFICINE POR.CELLI SRL N. 138 25/07/2008 2008 A1 2209	25/07/2008	138			2008
AUTOC00301	29/07/2008	2008A12210	N. 1 AUTOTELAIO ISUZU P 75 MATRICOLA 0457 TG DL893CD PARTE Fattura OFFICINE POR.CELLI SRL N. 137 29/07/2008 2008 A1 2210	29/07/2008	137			2008
AUTOC00302	23/07/2008	2008A12211	N. 1 AUTOTELAIO ISUZU P 75 TG DL894CD MATRICOLA 0466 PARTE Fattura OFFICINE POR.CELLI N. 137 23/07/2008 2008 A1 2210	23/07/2008	136			2008
AUTOC00303	23/07/2008	2008A12211	N. 1 AUTOTELAIO ISUZU P75 TG DL896 ED MATRICOLA 0464 PARTE FT. OFFICINE POR.CELLI N. 136/23.07.08 PR. 2211	23/07/2008	136			2008
AUTOC00304	29/07/2008	2008A12211	N. 1 AUTOTELAIO ISUZU P75 TG DL892CD MATRICOLA 0469 PARTE Fattura OFFICINE POR.CELLI SRL N. 135 29/07/2008 2008 A1 2211	29/07/2008	136			2008
AUTOC00305	30/07/2008	2008A12763	N. 1 AUTOCARRO ISUZU P 75 MOD. K 35-2460 TG ZA685TP TELAIO 102841 Fattura ROSSI OLEODINAMICA N. 252 30/07/2008 2008 A1 2331	30/07/2008	252			2008
AUTOC00306	26/08/2008	2008A12764	N. 1 AUTOTELAIO IVECO AD 260533 Y PS RSU MATRICOLA N. 216876TG Fattura FRATELLI MAZZOCCHIA S.r.l. N. 543 26/08/2008 2008 A1 2764	26/08/2008	944			2008
AUTOC00307	26/08/2008	2008A12764	N. 1 AUTOTELAIO IVECO AD 260533 Y PS RSU MATRICOLA N. 216876TG Fattura FRATELLI MAZZOCCHIA S.r.l. N. 544 26/08/2008 2008 A1 2763	26/08/2008	943			2008
AUTOC00308	30/09/2008	2008A13058	N. 1 AUTOTELAIO IVECO AD 260533 Y PS RSU MATRICOLA 216747 TG. DM01GFD Fattura F.LLI MAZZOCCHIA SRL N. 543 26/08/2008 2008 A1 2764	30/09/2008	192			2008
AUTOC00309	30/09/2008	2008A13058	N. 1 AUTOTELAIO ISUZU P75 TG DL897CD MATRICOLA 0471 PARTE FT. POR.CELLI FT. 192/30.9.08 PR.3058	30/09/2008	192			2008
AUTOC00310	09/09/2008	2008A13060	N. 1 AUTOTELAIO ISUZU P 75 TG DL895CD MATRICOLA 0468 PARTE FT. POR.CELLI N.164/9.9.08 PR. 3060	09/09/2008	164			2008
AUTOC00311	09/09/2008	2008A13060	N. 1 AUTOTELAIO ISUZU P75 TG DL889CD MATRICOLA 0465 PARTE FT. POR.CELLI N.164/9.9.08 PR. 3060	09/09/2008	164			2008
AUTOC00312	09/09/2008	2008A13059	N. 1 AUTOTELAIO ISUZU P75 TG DL890CD MATRICOLA N. 0462 PARTE FT. PORCELLI N.164/9.9.08 PR. 3060	09/09/2008	164			2008
AUTOC00313	09/09/2008	2008A13072	N. 1 AUTOTELAIO ISUZU TG DM130FD MATRICOLA DM61 FT. PORCELLI 165/08 PR. 3058	09/09/2008	165			2008
AUTOC00314	30/09/2008	2008A13073	N. 1 AUTOTELAIO IVECO AD260536 TG DM127FD +ATTREZZATURA FARID T23C MATRICOLA 0057/00171 FARID INDUSTRIE SPA FT. N. B2 6665/08	30/09/2008	132/6665			2008
AUTOC00315	30/09/2008	2008A13073	N. 1 AUTOTELAIO IVECO AD260536 TG DM128FD +ATTREZZATURA FARID FT. FARID N. B2 6666/08	30/09/2008	132/6666			2008
AUTOC00316	15/10/2008	2008A13339	N. 1 AUTOTELAIO IVECO AD260536 TG DM129FD MATRICOLA N. H404362.194 + ATTREZZATURA FARID T23C Fattura FARIDI INDUSTRIE N. B2/6991 15/10/2008	15/10/2008	82/6991			2008
AUTOC00318	31/10/2008	2008A13610	Prima immatricolazione DL896CD PARTE Fattura CAM 2935 31/10/2008 2008 A1 3610	31/10/2008	2935			2008
AUTOC00319	31/10/2008	2008A13610	Prima immatricolazione DL 894 CD PARTE Fattura CAM 2935 31/10/2008 2008 A1 3610	31/10/2008	2935			2008
AUTOC00320	31/10/2008	2008A13610	Prima immatricolazione DL 893 CD PARTE Fattura CAM 2935 31/10/2008 2008 A1 3610	31/10/2008	2935			2008
AUTOC00321	31/10/2008	2008A13610	Prima immatricolazione DL 892 CD PARTE Fattura CAM 2935 31/10/2008 2008 A1 3610	31/10/2008	2935			2008
AUTOC00322	31/10/2008	2008A13610	Prima immatricolazione DL 891 CD PARTE Fattura CAM 2935 31/10/2008 2008 A1 3610	31/10/2008	2935			2008
AUTOC00323	31/10/2008	2008A13610	Prima immatricolazione DL890 CD PARTE Fattura CAM 2935 31/10/2008 2008 A1 3610	31/10/2008	2935			2008
AUTOC00324	31/10/2008	2008A13610	Prima immatricolazione DL 889 CD PARTE Fattura CAM 2935 31/10/2008 2008 A1 3610	31/10/2008	2935			2008
AUTOC00325	31/10/2008	2008A13610	Prima immatricolazione DL 889 CD PARTE Fattura CAM 2935 31/10/2008 2008 A1 3610	31/10/2008	2935			2008

DESCRIZIONE	CDI_CATEG	USO_CARTE	SPAZZATURA	MILE PATTURE	NUMERO	DATA	DESCRIZIONE	DATA	NUMERO	USO_CARTE	CDI_CATEG
Prima immatricolazione DL 898 CD PARTE Fattura CAM 2935 31/10/2008 2008	AUTOC00326	A1 3610	Prima immatricolazione DL 897 CD PARTE Fattura CAM 2935 31/10/2008 2008	31/10/2008	2935	31/10/2008	CAM S.a.s. di MORRESI FAUSTO & C. SAS	2008A13610	2008		
Prima immatricolazione DL 897 CD PARTE Fattura CAM 2935 31/10/2008 2008	AUTOC00327	A1 3610	Prima immatricolazione DL 897 CD PARTE Fattura CAM 2935 31/10/2008 2008	31/10/2008	2935	31/10/2008	CAM S.a.s. di MORRESI FAUSTO & C. SAS	2008A13610	2008		
Prima immatricolazione Z6635TP PARTE Fattura CAM 2935 31/10/2008 2008	AUTOC00328	3610	Prima immatricolazione Z6635TP PARTE Fattura CAM 2935 31/10/2008 2008	31/10/2008	2935	31/10/2008	CAM S.a.s. di MORRESI FAUSTO & C. SAS	2008A13610	2008		
Prima immatricolazione DM129FD PARTE Fattura CAM 2935 31/10/2008 2008	AUTOC00329	3610	Prima immatricolazione DM129FD PARTE Fattura CAM 2935 31/10/2008 2008	31/10/2008	2935	31/10/2008	CAM S.a.s. di MORRESI FAUSTO & C. SAS	2008A13610	2008		
Prima immatricolazione DM128FD PARTE Fattura CAM 2935 31/10/2008 2008	AUTOC00330	A1 3610	Prima immatricolazione DM128FD PARTE Fattura CAM 2935 31/10/2008 2008	31/10/2008	2935	31/10/2008	CAM S.a.s. di MORRESI FAUSTO & C. SAS	2008A13610	2008		
Prima immatricolazione DM127FD PARTE Fattura CAM 2935 31/10/2008 2008	AUTOC00331	A1 3610	Prima immatricolazione DM127FD PARTE Fattura CAM 2935 31/10/2008 2008	31/10/2008	2935	31/10/2008	CAM S.a.s. di MORRESI FAUSTO & C. SAS	2008A13610	2008		
Prima immatricolazione DM130FD PARTE Fattura CAM 2935 31/10/2008 2008	AUTOC00332	A1 3610	Prima immatricolazione DM130FD PARTE Fattura CAM 2935 31/10/2008 2008	31/10/2008	2935	31/10/2008	CAM S.a.s. di MORRESI FAUSTO & C. SAS	2008A13610	2008		
N. 1 AUTOCARRO FORD TRANSIT TP TG DIM315FD Fattura EUSEBI SPA N. 1257	AUTOC00333	12/11/2008	N. 1 AUTOCARRO FORD TRANSIT TP TG DIM315FD Fattura EUSEBI SPA N. 1257	12/11/2008	1257	12/11/2008	EUSEBI S.p.A.	2008A13567	2008		
N. 1 CASSONE FIX MM 4000 2100 MONTATO SU DVX316FD Fattura NUOVE ORA	AUTOC00336	N. 456	N. 1 CASSONE FIX MM 4000 2100 MONTATO SU DVX316FD Fattura NUOVE ORA	31/10/2008	456	31/10/2008	NUOVE OFFICINE RIBALTABILI AUTOCARRI S.R.L.	2008A13568	2008		
N. 456 31/10/2008 2008 A1 3568	AUTOC00338	AG87EB FT. MAC SRL N. 386/31.3.08 PR.	MANUTENZIONE STRAORDINARIA PER ADEGUAMENTO NORMATIVA ATTREZ.SU	31/03/2008	386	31/03/2008	MAC SRL	2008A13952	2008		
MANUTENZIONE STRAORDINARIA PER ADEGUAMENTO NORMATIVA ATTREZ.SU	AUTOC00339	AG87EB FT. MAC SRL N. 386/31.3.08 PR.	MANUTENZIONE STRAORDINARIA PER ADEGUAMENTO NORMATIVA ATTREZ.SU	31/03/2008	386	31/03/2008	MAC SRL	2008A13952	2008		
MANUTENZIONE STRAORDINARIA PER ADEGUAMENTO NORMATIVA ATTREZ.SU	AUTOC00341	233/29.2.08 PR.633	MANUTENZIONE STRAORDINARIA PER ADEGUAMENTO NORMATIVA ATTREZ.SU	29/02/2008	233	29/02/2008	MAC SRL	2008A13633	2008		
MANUTENZIONE STRAORDINARIA PER ADEGUAMENTO NORMATIVA ATTREZ.SU	AUTOC00342	R6) FT. MAC srl n. 257/29.2.08 pr.632	MANUTENZIONE STRAORDINARIA PER ADEGUAMENTO NORMATIVA ATTREZ.SU	29/02/2008	257	29/02/2008	MAC SRL	2008A13632	2008		
MANUTENZIONE STRAORDINARIA PER ADEGUAMENTO NORMATIVA ATTREZ.SU	AUTOC00344	ELMEA PR. 419/08	MANUTENZIONE STRAORDINARIA PER ADEGUAMENTO NORMATIVA ATTREZ.SU	13/02/2008	17	13/02/2008	ELMEA INT SRL	2008A1415	2008		
PRIMA IMMATRICOLAZIONE DIM016FD PARTE Fattura CAM SAS N. 3576	AUTOC00347	31/12/2008	PRIMA IMMATRICOLAZIONE DIM016FD PARTE Fattura CAM SAS N. 3576	31/12/2008	3576	31/12/2008	CAM S.a.s. di MORRESI FAUSTO & C. SAS	2008A1406C	2008		
PRIMA IMMATRICOLAZIONE DIM015FD Fattura CAM SAS N. 3576 31/12/2008	AUTOC00348	2008 A1 4060	PRIMA IMMATRICOLAZIONE DIM015FD Fattura CAM SAS N. 3576 31/12/2008	31/12/2008	3576	31/12/2008	CAM S.a.s. di MORRESI FAUSTO & C. SAS	2008A14060	2008		
ATTREZZATURA ALLESTITA SU 88915YN Fattura TECNICA DINAMICA SRL N. 164	AUTOC00349	05/12/2008	ATTREZZATURA ALLESTITA SU 88915YN Fattura TECNICA DINAMICA SRL N. 164	05/12/2008	164	05/12/2008	TECNICA DINAMICA Srl	2008A14179	2008		
N. 1 PIAGGIO PORTER C/VASCA RACC.RIFIUTI MATR. 0491 TG. DM 398FD PARTE	AUTOC00353	FT. POR.CELLI SRL N. 235/25.11.08 PR.3647/08	N. 1 PIAGGIO PORTER C/VASCA RACC.RIFIUTI MATR. 0491 TG. DM 398FD PARTE	25/11/2008	235	25/11/2008	POR.CELLI Srl	2008A13647	2008		
N. 1 PIAGGIO PORTER C/VASCA RACC.RIFIUTI MATR. 0492 TG. DM 397 FD PARTE	AUTOC00354	FT. POR.CELLI SRL N. 235/25.11.08 PR. 3647/08	N. 1 PIAGGIO PORTER C/VASCA RACC.RIFIUTI MATR. 0492 TG. DM 397 FD PARTE	25/11/2008	235	25/11/2008	POR.CELLI Srl	2008A13647	2008		
N. 1 PIAGGIO PORTER C/VASCA RACC.RIFIUTI MATR. 0493 TG. DM 399 FD PARTE	AUTOC00355	FT. POR.CELLI SRL N. 235/25.11.08 PR. 3647/08	N. 1 PIAGGIO PORTER C/VASCA RACC.RIFIUTI MATR. 0493 TG. DM 399 FD PARTE	25/11/2008	235	25/11/2008	POR.CELLI Srl	2008A13647	2008		
N. 1 PIAGGIO PORTER C/VASCA RACC.RIFIUTI MATR. 0494 TG. DM 400 FD PARTE	AUTOC00356	FT. POR.CELLI SRL N. 235/25.11.08 PR. 3647/08	N. 1 PIAGGIO PORTER C/VASCA RACC.RIFIUTI MATR. 0494 TG. DM 400 FD PARTE	25/11/2008	235	25/11/2008	POR.CELLI Srl	2008A13647	2008		
PRIMA IMM. PIAGGIO TG DM397 FD P.FT.CAM N. 3576/08 PR. 4060	AUTOC00357	PRIMA IMM. PIAGGIO TG DM397 FD P.FT.CAM N. 3576/08 PR. 4060	PRIMA IMM. PIAGGIO TG DM397 FD P.FT.CAM N. 3576/08 PR. 4060	31/12/2008	3576	31/12/2008	CAM SAS	2008A14060	2008		
PRIMA IMM. PIAGGIO TG DM398FD P.FT.CAM N. 3576/31.12.08	AUTOC00358	PRIMA IMM. PIAGGIO TG DM398FD P.FT.CAM N. 3576/31.12.08	PRIMA IMM. PIAGGIO TG DM398FD P.FT.CAM N. 3576/31.12.08	31/12/2008	3576	31/12/2008	CAM SAS	2008A14060	2008		
PRIMA IMM. PIAGGIO TG DM399 FD P.FT.CAM N. 3576/31.12.08	AUTOC00359	PRIMA IMM. PIAGGIO TG DM399 FD P.FT.CAM N. 3576/31.12.08	PRIMA IMM. PIAGGIO TG DM399 FD P.FT.CAM N. 3576/31.12.08	31/12/2008	3576	31/12/2008	CAM SAS	2008A14060	2008		
PRIMA IMM. PIAGGIO TG DM400 FD P.FT.CAM N. 3576/31.12.08	AUTOC00360	PRIMA IMM. PIAGGIO TG DM400 FD P.FT.CAM N. 3576/31.12.08	PRIMA IMM. PIAGGIO TG DM400 FD P.FT.CAM N. 3576/31.12.08	31/12/2008	3576	31/12/2008	CAM SAS	2008A14060	2008		
N. 1 AUTOCARRO TELLO55446-DT308DT MAN NUTZFHRZEUGE N.	AUTOC00361	560746/04.11.08 P.3755	N. 1 AUTOCARRO TELLO55446-DT308DT MAN NUTZFHRZEUGE N.	29/11/2008	500560746	29/11/2008	MAN NUTZFHRZEUGE	2008A13755	2008		
N. 1 AUTOCARRO TELLO55465-TG DT309DT MAN NUTZFHRZEUGE FT. N. N.	AUTOC00362	560747/4.11.08 PR.3756/08	N. 1 AUTOCARRO TELLO55465-TG DT309DT MAN NUTZFHRZEUGE FT. N. N.	29/11/2008	500560748	29/11/2008	MAN NUTZFHRZEUGE	2008A13757	2008		
N. 1 AUTOCARRO TELLO55475-TG DT307DT MAN NUTZFHRZEUGE N.	AUTOC00363	560748/04.11.08 PR.3757	N. 1 AUTOCARRO TELLO55475-TG DT307DT MAN NUTZFHRZEUGE N.	04/11/2008	500560748	04/11/2008	MAN NUTZFHRZEUGE	2008A13757	2008		
N. 1 TRANSIT TP TG DM490FD FT. EUSEBI N. 1495/30.12.08 PR.4225/08	AUTOC00364	N. 1 TRANSIT TP TG DM490FD FT. EUSEBI N. 1495/30.12.08 PR.4225/08	N. 1 TRANSIT TP TG DM490FD FT. EUSEBI N. 1495/30.12.08 PR.4225/08	30/12/2008	1495/13	30/12/2008	EUSEBI S.p.A.	2008A14225	2008		

DESCRIZIONE	COD. CLIENTE	DESCRIZIONE	DATA FATTURA	DATA PAGAMENTO	NUMERO FATTURA	NUMERO PAGAMENTO	ANNO ACQUISTO FATTURA
AUTOC00365		ALLESTIMENTO CASSONE FISSO 400X2100 SU FORD TRANSIT TG DM450FD FT. NUOVE ORAN. 547/23.12.08 PR. 30/09		23/12/2008	547	2009A133	2009
AUTOC00366		N.1 AUTOCARRO IVECO TEL551802 -TG DT 191DT FT. NASPETTI N.301701/10.12.08 PR. 4242/08		10/12/2008	301701	2008A14242	2008
AUTOC00367		N.1 AUTOCARRO IVECO TEL552177-TG DT233DT FT. NASPETTI 4243/08		10/12/2008	301706	2008A14242	2008
AUTOC00370		N.1 AUTOCARRO IVECO TEL551904 -TG DT232DT FT. NASPETTI N.301720/10.12.08 PR. 4246/08		10/12/2008	301720	2008A14246	2008
AUTOC00371		N.1 AUTOCARRO IVECO TEL551904 -TG DT232DT FT. NASPETTI N.301722/10.12.08 PR. 4247/08		10/12/2008	301722	2008A14247	2008
AUTOC00372		N.1 AUTOCARRO IVECO TEL551996-TG DT231DT FT. NASPETTI N.301725/10.12.08 PR. 4248/08		10/12/2008	301725	2008A14248	2008
AUTOC00373		N.1 AUTOCARRO IVECO TEL552270-TG DT220DT FT. NASPETTI N.301740/15.12.08 PR. 4249/08		15/12/2008	301740	2008A14249	2008
AUTOC00374		N.1 AUTOCARRO IVECO TEL552371-TG DT221DT FT. NASPETTI N.301759/17.12.08 PR. 4250/08		17/12/2008	301759	2008A14250	2008
AUTOC00376		N.1 TRANSIT FORD TG DT1084DT FT. EUSEBI SPAN.123-13-30-1.09 PR.437		30/01/2009	123	2009A1457	2009
AUTOC00377		Allestimento CASSONE FISSO 400X2100 su FORD TRANSIT TG DT1084 FT. 02		12/01/2009	02	2009A1432	2009
AUTOC00378		N.1 ATTREZZATURA FARID MONTATA SU SU IVECO 52371 TG DT221DT FATTURA FARID INDUSTRIE SPA N. 82/1189 27/02/2009 2009 A1 804		27/02/2009	82/1189	2009A1804	2009
AUTOC00379		N.1 ATTREZZATURA FARID FT. FARID INDUSTRIE SPA N. 82/1190 27/02/2009 2009 A1 805		27/02/2009	82/1190	2009A1805	2009
AUTOC00380		N.1 MINICOMPATTORE KUNI 8 MONTATO SU IVECO TG DT192DT Fattura ENCOMERLO GROUP SRL N. 238 10/03/2009 2009 A1 880		10/03/2009	238	2009A1880	2009
AUTOC00381		N.1 MINICOMPATTORE KUNI 8 MONTATO SU IVECO TG DT 191 DT Fattura TECNOMERLO GROUP SPA N. 243 10/03/2009 2009 A1 881		10/03/2009	243	2009A1881	2009
AUTOC00382		N.1 CARRELLO CRESCIA 6 TG AF00744 Fattura CONERG CARAVAN N. 370/A 04/03/2009 2009 A1 981		04/03/2009	370/A	2009A1981	2009
AUTOC00383		N.1 attrezzatura a vasca montata su IVECO TG DT232DT FT. IRIDE SRL N. 85 19/03/2009 2009 A1 1035		19/03/2009	85	2009A11035	2009
AUTOC00384		N.1 Attrezzatura a vasca montata su IVECO TG DT233DT FT. IRIDE SRL N. 86 19/03/2009 2009 A1 1036		19/03/2009	86	2009A11036	2009
AUTOC00385		N.1 attrezzatura a vasca montata su IVECO TG DT231DT FT. IRIDE SRL N. 87 19/03/2009 2009 A1 1037		19/03/2009	87	2009A11037	2009
AUTOC00386		N.1 attrezzatura Fattura IRIDE SRL N.88 19/03/2009 2009 A1 1038		19/03/2009	88	2009A11038	2009
AUTOC00387		N.1 attrezzatura a vasca FT. IRIDE SRL N. 89 19/03/2009 2009 A1 1039		19/03/2009	89	2009A11039	2009
AUTOC00388		N.1 Compattatore a caricamento post. ZENIT 23, MONTATO SU IVECO TG 308DT Fattura TECNOMERLO GROUP SPA 332 30/03/2009 2009 A1 1262		30/03/2009	332	2009A11262	2009
AUTOC00389		N.1 Compattatore a caricamento posteriore zenit 23 montato su IVECO TG DT308DT Fattura TECNOMERLO GROUP SPA 331 30/03/2009 2009 A1 1264		30/03/2009	331	2009A11264	2009
AUTOC00392		Immatricolazione IVECO DT233DT PARTE FT. LA MARCHIGIANA SAS N. 427 31/03/2009 2009 A1 1592		31/03/2009	427	2009A11592	2009
AUTOC00393		Immatricolazione IVECO DT232DT PARTE FT. LA MARCHIGIANA SAS N. 427 31/03/2009 2009 A1 1592		31/03/2009	427	2009A11592	2009
AUTOC00395		Immatricolazione IVECO TG DT221DT PARTE FT. LA MARCHIGIANA SAS N. 427 31/03/2009 2009 A1 1592		31/03/2009	427	2009A11592	2009
AUTOC00396		Immatricolazione IVECO TG DT231DT PARTE FT. LA MARCHIGIANA SAS N. 427 31/03/2009 2009 A1 1592		31/03/2009	427	2009A11592	2009

DESCRIZIONE	COD. CLIENTE	DESCRIZIONE	COD. CLIENTE	DATA PAGAMENTO	NUM. FATTURA	RAZIONAMENTO	DATA PAGAMENTO	NUM. FATTURA	RAZIONAMENTO
Immatricolazione IVECO TG DT220DT PARTE FT. LA MARCHIGIANA SAS N. 427	AUTOC00337	Immatricolazione IVECO TG DT192DT PARTE FT. LA MARCHIGIANA SAS N. 427	AUTOC00398	31/03/2009	427	SAS	31/03/2009	427	LA MARCHIGIANA DI ALESSANDRELLI STEFANIA & C.
Immatricolazione IVECO TG DT192DT PARTE FT. LA MARCHIGIANA SAS N. 427	AUTOC00398	Immatricolazione IVECO TG DT192DT PARTE FT. LA MARCHIGIANA SAS N. 427	AUTOC00398	31/03/2009	427	SAS	31/03/2009	427	LA MARCHIGIANA DI ALESSANDRELLI STEFANIA & C.
Immatricolazione IVECO TG DT192DT PARTE FT. LA MARCHIGIANA SAS N. 427	AUTOC00398	Immatricolazione IVECO TG DT192DT PARTE FT. LA MARCHIGIANA SAS N. 427	AUTOC00398	31/03/2009	427	SAS	31/03/2009	427	LA MARCHIGIANA DI ALESSANDRELLI STEFANIA & C.
N. 1 ATTREZZATURA FARID MONTATA SU IVECO TG DT220DT Fattura FARID INDUSTRIE SPA N. 82/188 27/02/2009 2009 A1 150	AUTOC00401	N. 1 CABINA IVECO ML 75 E16 CABINATO TEL. 556172 DT685DT Fattura NASPETTI V.I. 300528 21/05/2009 2009 A1 1795	AUTOC00402	27/02/2009	B2/1188	FARID INDUSTRIE S.p.A. a Socio Unico	21/05/2009	300528	NASPETTI SPA
N. 1 CABINA IVECO ML 75 E16 TEL.556176 TG DT812DT Fattura NASPETTI V.I. 300524 21/05/2009 2009 A1 1796	AUTOC00403	N. 1 CABINA IVECO ML 75E16 TEL.556173 -TG DT688DT Fattura NASPETTI V.I. 300527 21/05/2009 2009 A1 1797	AUTOC00404	21/05/2009	300524	AVI ADRIATICA VEICOLI INDUSTRIALI S.r.l.	21/05/2009	300527	NASPETTI SPA
N. 1 CABINA IVECO ML 75E16 TEL.556174 -TG DT687DT-EG045W Fattura NASPETTI V.I. 300526 21/05/2009 2009 A1 1798	AUTOC00405	N. 1 CABINA IVECO ML 75E16 TEL.556175-TG DT686DT Fattura NASPETTI V.I. 300525 21/05/2009 2009 A1 1799	AUTOC00406	21/05/2009	300526	NASPETTI SPA	21/05/2009	300525	NASPETTI SPA
N. 1 CABINA IVECO ML 75E16 TEL.556170 TG DT 835DT Fattura NASPETTI V.I. 300523 21/05/2009 2009 A1 1799	AUTOC00407	N. 1 CABINA IVECO ML 75E16 TEL.556171-TG DT6834DT Fattura NASPETTI V.I. 300522 20/05/2009 2009 A1 1800	AUTOC00408	20/05/2009	300523	NASPETTI SPA	20/05/2009	300522	NASPETTI SPA
N. 1 CABINA IVECO ML 75E16 TEL.556166-DT791DT Fattura NASPETTI V.I. 300519 20/05/2009 2009 A1 1802	AUTOC00409	N. 1 CABINA IVECO ML 75E16 TEL.556165-DT736DT Fattura NASPETTI V.I. 300518 20/05/2009 2009 A1 1803	AUTOC00410	20/05/2009	300519	NASPETTI SPA	20/05/2009	300518	NASPETTI SPA
N. 1 CABINA IVECO ML 75E16 TEL.556164-DT 737DT Fattura NASPETTI V.I. 300486 29/05/2009 2009 A1 1820	AUTOC00411	N. 1 CABINA IVECO ML 75E16 TG DT593DT Fattura NASPETTI V.I. 300479 24/04/2009 2009 A1 1367	AUTOC00412	29/05/2009	300518	NASPETTI SPA	24/04/2009	300486	NASPETTI SPA
N. 1 CABINA IVECO ML 75E16 TG DT595DT Fattura NASPETTI V.I. 300474 30/04/2009 2009 A1 1732	AUTOC00413	N. 1 PANDAVAN POWER TG. DW567NA Fattura GRUPPO DIBA N. 162/2 22/04/2009 2009 A1 2026	AUTOC00414	30/04/2009	300479	DI.BA. S.p.A.	22/04/2009	162/2	TECNICA DINAMICA S.r.l.
N. 1 PANDAVAN POWER TG. DW567NA Fattura GRUPPO DIBA N. 162/2 22/04/2009 2009 A1 2026	AUTOC00414	Attrezzatura ISE DA 14 MC VOLVO TG AL 342TB Fattura TECNICA DINAMICA 11 02/02/2009 2009 A1 2057	AUTOC00415	22/04/2009	162/2	TECNICA DINAMICA S.r.l.	02/02/2009	11	TECNICA DINAMICA S.r.l.
Attrezzatura ISE DA 14 MC VOLVO TG AL 342TB Fattura TECNICA DINAMICA 11 02/02/2009 2009 A1 2057	AUTOC00415	N. Minicompatto su ISUZU NOR75 TG ZA766TP Fattura 674 22/06/2009 2009 A1 2183	AUTOC00416	02/02/2009	11	TECNICA DINAMICA S.r.l.	22/06/2009	674	TECNICA DINAMICA S.r.l.
N. Minicompatto su ISUZU NOR75 TG ZA766TP Fattura 674 22/06/2009 2009 A1 2183	AUTOC00416	N. 1 Minicompatto su ISUZU NOR75 TG ZA765TP Fattura TECNOMERLO GROUP SPA N.675 22/06/2009 2009 A1 2184	AUTOC00417	22/06/2009	674	TECNICA DINAMICA S.r.l.	22/06/2009	675	TECNICA DINAMICA S.r.l.
N. 1 Minicompatto su ISUZU NOR75 TG ZA765TP Fattura TECNOMERLO GROUP SPA N.675 22/06/2009 2009 A1 2184	AUTOC00417	N. 1 ATTREZZATURA A VASCA INSTALLATA SU IVECO TG DT 595DT Fattura IRIDE SRL N. 204 29/06/2009 2009 A1 2450	AUTOC00418	22/06/2009	675	TECNICA DINAMICA S.r.l.	29/06/2009	204	IRIDE S.r.l.
N. 1 ATTREZZATURA A VASCA INSTALLATA SU IVECO TG DT 595DT Fattura IRIDE SRL N. 204 29/06/2009 2009 A1 2450	AUTOC00418	ATTREZZATURA A VASCA MONTATA SU IVECO DT 594DT Fattura IRIDE SRL N. 205 29/06/2009 2009 A1 2451	AUTOC00419	29/06/2009	204	IRIDE S.r.l.	29/06/2009	205	IRIDE S.r.l.
ATTREZZATURA A VASCA MONTATA SU IVECO DT 594DT Fattura IRIDE SRL N. 205 29/06/2009 2009 A1 2451	AUTOC00419	ATTREZZATURA A VASCA ALLESTITA SU IVECO TG DT593DT Fattura IRIDE SRL N. 206 29/06/2009 2009 A1 2492	AUTOC00420	29/06/2009	205	IRIDE S.r.l.	29/06/2009	206	IRIDE S.r.l.
ATTREZZATURA A VASCA ALLESTITA SU IVECO TG DT593DT Fattura IRIDE SRL N. 206 29/06/2009 2009 A1 2492	AUTOC00420	N. 1 PIAGGIO PORTER P.810 MATR.583663 C/VASCA TG DT 556 DT Fattura FARID INDUSTRIE SPA B2/4470 30/06/2009 2009 A1 254	AUTOC00421	29/06/2009	206	IRIDE S.r.l.	30/06/2009	B2/4470	FARID INDUSTRIE S.p.A. a Socio Unico
N. 1 PIAGGIO PORTER P.810 MATR.583663 C/VASCA TG DT 556 DT Fattura FARID INDUSTRIE SPA B2/4470 30/06/2009 2009 A1 254	AUTOC00421	N. 1 PIAGGIO PORTER C/VASCA MATR. 583656 TG DT558DT Fattura FARID INDUSTRIE SPA B2/4468 30/06/2009 2009 A1 254	AUTOC00422	30/06/2009	B2/4470	FARID INDUSTRIE S.p.A. a Socio Unico	30/06/2009	B2/4468	FARID INDUSTRIE S.p.A. a Socio Unico
N. 1 PIAGGIO PORTER C/VASCA MATR. 583656 TG DT558DT Fattura FARID INDUSTRIE SPA B2/4468 30/06/2009 2009 A1 254	AUTOC00422	N. 1 PIAGGIO PORTER P.810 C/VASCA MATR.583656 TG DT557DT Fattura FARID INDUSTRIE SPA N. B2/4469 30/06/2009 2009 A1 254	AUTOC00423	30/06/2009	B2/4468	FARID INDUSTRIE S.p.A. a Socio Unico	30/06/2009	B2/4469	FARID INDUSTRIE S.p.A. a Socio Unico
N. 1 PIAGGIO PORTER P.810 C/VASCA MATR.583656 TG DT557DT Fattura FARID INDUSTRIE SPA N. B2/4469 30/06/2009 2009 A1 254	AUTOC00423		AUTOC00424						
	AUTOC00424		AUTOC00425						

DESCRIZIONE	DATA ENTRATA	DATA USCITA	NUMERO	COMPAGNIA	PROVINCIA	NUMERO	DATA ENTRATA	DATA USCITA	NUMERO	COMPAGNIA	PROVINCIA	NUMERO
AUTOC00426 N. 1 PIAGGIO PORTER F181C C/VASCA MATR. 583825 TG DT555DT Fattura FARID INDUSTRIE SPA N. B2/4467 30/06/2009 2009 A1 254	30/06/2009	B2/4467		FARID INDUSTRIE S.p.A. a Socio Unico	2009A12543						2009	
AUTOC00427 N. 1 PIAGGIO PORTER F181C C/VASCA MATR. 583867 TG DT555DT Fattura FARID INDUSTRIE SPA N. B2/4471 30/06/2009 2009 A1 255	30/06/2009	B2/4471		FARID INDUSTRIE S.p.A. a Socio Unico	2009A12550						2009	
AUTOC00429 N. 1 COMPATTATORE MMB SU IVECO MATR. 556176 DT 812DT Fattura FARID INDUSTRIE SPA N. B2/4500 30/06/2009 2009 A1 264	30/06/2009	B2/4500		FARID INDUSTRIE S.p.A. a Socio Unico	2009A12647						2009	
AUTOC00430 N. 1 COMPATTATORE MMB SU IVECO TEL. 556175 DT 888DT Fattura FARID INDUSTRIE SPA N. B2/4499 30/06/2009 2009 A1 2648	30/06/2009	B2/4499		FARID INDUSTRIE S.p.A. a Socio Unico	2009A12648						2009	
AUTOC00431 N. 1 COMPATTATORE MMB SU IVECO MATR. 556174 TG DT687DT-EG04SLW Fattura FARID INDUSTRIE SPA N. B2/4498 30/06/2009 2009 A1 264	30/06/2009	B2/4498		FARID INDUSTRIE S.p.A. a Socio Unico	2009A12649						2009	
AUTOC00432 N. 1 COMPRESSORE MMB SU IVECO MATR. 556172 TG DT685DT Fattura FARID INDUSTRIE SPA N. B2/4472 30/06/2009 2009 A1 265	30/06/2009	B2/4472		FARID INDUSTRIE S.p.A. a Socio Unico	2009A12650						2009	
AUTOC00434 N. 1 MINICOMPATTATORE KUNI 8 ALLESTITO SU IVECO MATR. 556171-DT834DT Fattura TECNOCMEND GROUP N. 000852 23/07/2009 2009 A1 2818	23/07/2009	000852		TECNOCMEND GROUP S.p.A.	2009A12818						2009	
AUTOC00435 N. 1 MINICOMPATTATORE KUNI 8 ALLESTITO SU IVECO MATR. 556170-TG DT835DT Fattura TECNOCMEND GROUP N. 000851 23/07/2009 2009 A1 2819	23/07/2009	000851		TECNOCMEND GROUP S.p.A.	2009A12819						2009	
AUTOC00436 N. 1 ATTREZZATURA A VASCA MONTATA SU IVECO TG DT737DT Fattura IRIDE SRL N. 230 16/07/2009 2009 A1 2820	16/07/2009	330		IRIDE s.r.l.	2009A12830						2009	
AUTOC00437 N. 1 ATTREZZATURA A VASCA MONTATA SU IVECO TG DT791DT Fattura IRIDE SRL N. 231 16/07/2009 2009 A1 2821	16/07/2009	331		IRIDE s.r.l.	2009A12831						2009	
AUTOC00438 N. 1 CABINATO IVECO ML 75516 MATR. 559148 TG DY 513NB Fattura NASPETTI SPA N. 300764 27/07/2009 2009 A1 2900	27/07/2009	300764		NASPETTI SPA	2009A12900						2009	
AUTOC00440 N. 1 CABINATO IVECO ML 75516 MATR. 559149 TG DY514NB Fattura NASPETTI SPA N. 300771 28/07/2009 2009 A1 2901	28/07/2009	300771		NASPETTI SPA	2009A12901						2009	
AUTOC00441 N. 1 AUTOTELEAIO MERCEDES BENZ MOD. ATEGO 816/30 TEL. L442125 TG DY 738NB Fattura MAXICAR S.R.L. N. 170451 03/08/2009 2009 A1 2996	03/08/2009	170451		MAXICAR s.r.l.	2009A12996						2009	
AUTOC00442 N. 1 AUTOTELEAIO MERCEDES BENZ MOD. ATEGO 816/30 MATRICOLO L442125 TG DY 738NB Fattura MAXICAR S.R.L. N. 170450 03/08/2009 2009 A1 2997	03/08/2009	170450		MAXICAR s.r.l.	2009A12997						2009	
AUTOC00443 N. 1 AUTOTELEAIO MERCEDES BENZ MOD. ATEGO 816/30 TEL. L442124-TG ZA 832ZE (EX DY 734NB) Fattura MAXICAR N. 170449 03/08/2009 2009 A1 2998	03/08/2009	170449		MAXICAR s.r.l.	2009A12998						2009	
AUTOC00444 N. 1 AUTOTELEAIO MERCEDES BENZ MOD. ATEGO 816/30 TEL. L442236-TG DY 760 NB Fattura MAXICAR SRL N. 170448 03/08/2009 2009 A1 2999	03/08/2009	170448		MAXICAR s.r.l.	2009A12999						2009	
AUTOC00445 N. 1 AUTOTELEAIO MERCEDES BENZ MOD. ATEGO 816/30 TEL. L442123 TG DY 736 NB Fattura MAXICAR SRL N. 170447 03/08/2009 2009 A1 3000	03/08/2009	170447		MAXICAR s.r.l.	2009A13000						2009	
AUTOC00446 N. 1 AUTOTELEAIO MERCEDES BENZ MOD. SPRINTER 516 TEL. N42388 TG DT843DT Fattura MAXI CARL SRL N. 170446 03/08/2009 2009 A1 3001	03/08/2009	170446		MAXICAR s.r.l.	2009A13001						2009	
AUTOC00447 N. 1 AUTOTELEAIO MERCEDES BENZ MOD. SPRINTER 516 TEL. N423923-TG DT 828DT Fattura MAXI CAR SRL N. 170445 03/08/2009 2009 A1 3002	03/08/2009	170445		MAXICAR s.r.l.	2009A13002						2009	
AUTOC00448 N. 1 AUTOTELEAIO MERCEDES BENZ MOD. SPRINTER 516 TEL. N423951-TG DT839DT Fattura MAXICAR SRL N. 170444 03/08/2009 2009 A1 3003	03/08/2009	170444		MAXICAR s.r.l.	2009A13003						2009	
AUTOC00449 N. 1 Compattatore MM 8 MONTATO SU IVECO TG DT686DT Fattura FARID INDUSTRIE SPA N. B2/5747 31/07/2009 2009 A1 306	31/07/2009	B2/5747		FARID INDUSTRIE S.p.A. a Socio Unico	2009A13068						2009	
AUTOC00450 MANUTENZIONE STRAORDINARIA SU CH4872V Fattura NASPETTI SPA N. 202868 31/07/2009 2009 A1 3150	31/07/2009	202868		NASPETTI SPA	2009A13150						2009	
AUTOC00451 Immatricolazione autocarro DT595DT PARTE Fattura LA MARCHIGIANA N. 873 30/06/2009 2009 A1 2327	30/06/2009	873		LA MARCHIGIANA DI ALESSANDRELLI STEFANIA & C. SAS	2009A12327						2009	

COPIA SERIE	DESCRIZIONE	DATA FATTURA	NUMERO FATTURA	PRODOTTO	PRODOTTO (M)	DATA FATTURA	NUMERO FATTURA	PRODOTTO	PRODOTTO (M)
AUTOC00452	Immatricolazione DT595DT parte Fattura LA MARCHIGIANA N. 873 30/06/2009	30/06/2009	873	SAS	LA MARCHIGIANA DI ALESSANDRELLI STEFANIA & C.	2009A12827	2009		
AUTOC00453	Immatricolazione autocarro tg DT594DT parte Fattura LA MARCHIGIANA N. 873	30/06/2009	873	SAS	LA MARCHIGIANA DI ALESSANDRELLI STEFANIA & C.	2009A12827	2009		
AUTOC00454	IMMATRICOLAZIONE AUTOCARRO TG DT598DT PARTE Fatture CAM SAS N. 1351	30/06/2009	1351	CAM S.a.s. di MORRESI FAUSTO & C. SAS	CAM S.a.s. di MORRESI FAUSTO & C. SAS	2009A12841	2009		
AUTOC00455	IMMATRICOLAZIONE AUTOCARRO TG DT309DT PARTE Fattura CAM SAS N. 1351	30/06/2009	1351	CAM S.a.s. di MORRESI FAUSTO & C. SAS	CAM S.a.s. di MORRESI FAUSTO & C. SAS	2009A12841	2009		
AUTOC00456	IMMATRICOLAZIONE AUTOCARRO TG DT309DT PARTE Fattura CAM SAS N. 1351	30/06/2009	1351	CAM S.a.s. di MORRESI FAUSTO & C. SAS	CAM S.a.s. di MORRESI FAUSTO & C. SAS	2009A12841	2009		
AUTOC00457	PR. 2845/08	30/06/2009	1351	CAM DI MORRESI	CAM DI MORRESI	2009A12841	2009		
AUTOC00458	N. 1 AUTOCARRO MOD. OMB BAMBÌ TEL. 8182096 TG 820DT Fattura NUOVE	11/08/2009	328	NUOVE OFFICINE R.BALTA BILI AUTOCARRI S.R.L.	LA MARCHIGIANA DI ALESSANDRELLI STEFANIA & C.	2009A13851	2009		
AUTOC00460	Immatricolazione autocarro tg DT685DT parte Fattura LA MARCHIGIANA N.1004	17/07/2009	1004	LA MARCHIGIANA DI ALESSANDRELLI STEFANIA & C.	LA MARCHIGIANA DI ALESSANDRELLI STEFANIA & C.	2009A12842	2009		
AUTOC00461	Immatricolazione autocarro tg DT686DT parte Fattura LA MARCHIGIANA N. 1004	17/07/2009	1004	LA MARCHIGIANA DI ALESSANDRELLI STEFANIA & C.	LA MARCHIGIANA DI ALESSANDRELLI STEFANIA & C.	2009A12842	2009		
AUTOC00462	Immatricolazione autocarro tg DT687DT-EGO45LW parte Fattura LA	17/07/2009	1004	LA MARCHIGIANA DI ALESSANDRELLI STEFANIA & C.	LA MARCHIGIANA DI ALESSANDRELLI STEFANIA & C.	2009A12842	2009		
AUTOC00463	Immatricolazione autocarro tg DT688DT parte Fattura LA MARCHIGIANA N. 1004	17/07/2009	1004	LA MARCHIGIANA DI ALESSANDRELLI STEFANIA & C.	LA MARCHIGIANA DI ALESSANDRELLI STEFANIA & C.	2009A12842	2009		
AUTOC00464	N. 1 ATTREZZATURA A VASCA MONTATA SUIVECO TG. DVS140NB Fatture IRIDE N.	25/09/2009	294	IRIDE s.r.l.	IRIDE s.r.l.	2009A13710	2009		
AUTOC00465	N. 1 ATTREZZATURA A VASCA MONTATA SU INECO TG DVS13NB Fattura 293	25/09/2009	293	IRIDE s.r.l.	IRIDE s.r.l.	2009A13711	2009		
AUTOC00467	Immatricolazione autocarro DT812DT parte Fattura LA MARCHIGIANA SAS N.	18/09/2009	1241	SAS	LA MARCHIGIANA DI ALESSANDRELLI STEFANIA & C.	2009A13821	2009		
AUTOC00468	Immatricolazione autocarro tg DT834DT parte Fattura LA MARCHIGIANA N. 1241	18/09/2009	1241	SAS	LA MARCHIGIANA DI ALESSANDRELLI STEFANIA & C.	2009A13821	2009		
AUTOC00469	Immatricolazione autocarro tg DT835DT parte Fattura LA MARCHIGIANA SAS N.	18/09/2009	1241	SAS	LA MARCHIGIANA DI ALESSANDRELLI STEFANIA & C.	2009A13821	2009		
AUTOC00470	Immatricolazione autocarro tg DT736DT parte Fattura LA MARCHIGIANA N. 1212	08/09/2009	1212	SAS	LA MARCHIGIANA DI ALESSANDRELLI STEFANIA & C.	2009A13822	2009		
AUTOC00471	Immatricolazione autocarro tg DT737DT parte Fattura LA MARCHIGIANA SAS.	08/09/2009	1212	SAS	LA MARCHIGIANA DI ALESSANDRELLI STEFANIA & C.	2009A13822	2009		
AUTOC00472	Immatricolazione autocarro tg DT791DT parte Fattura LA MARCHIGIANA SAS N.	08/09/2009	1212	SAS	LA MARCHIGIANA DI ALESSANDRELLI STEFANIA & C.	2009A13822	2009		
AUTOC00473	Immatricolazione autocarro tg DT558DT PARTE Fattura CAM SAS N.1590	07/08/2009	1590	CAM S.a.s. di MORRESI FAUSTO & C. SAS	CAM S.a.s. di MORRESI FAUSTO & C. SAS	2009A13823	2009		
AUTOC00474	IMMATRICOLAZIONE AUTOCARRO TG DT557DT Fattura 1590 07/08/2009 2009	07/08/2009	1590	CAM S.a.s. di MORRESI FAUSTO & C. SAS	CAM S.a.s. di MORRESI FAUSTO & C. SAS	2009A13823	2009		
AUTOC00475	IMMATRICOLAZIONE AUTOCARRO TG DT556DT PARTE Fattura CAM SAS N. 1590	07/08/2009	1590	CAM S.a.s. di MORRESI FAUSTO & C. SAS	CAM S.a.s. di MORRESI FAUSTO & C. SAS	2009A13823	2009		
AUTOC00476	IMMATRICOLAZIONE AUTOCARRO TG DT555DT PARTE Fattura CAM SAS N. 1590	07/08/2009	1590	CAM S.a.s. di MORRESI FAUSTO & C. SAS	CAM S.a.s. di MORRESI FAUSTO & C. SAS	2009A13823	2009		
AUTOC00477	IMMATRICOLAZIONE AUTOCARRO TG ZA 765DT PARTE Fattura CAM SAS N. 1590	07/08/2009	1590	CAM S.a.s. di MORRESI FAUSTO & C. SAS	CAM S.a.s. di MORRESI FAUSTO & C. SAS	2009A13823	2009		
AUTOC00478	IMMATRICOLAZIONE AUTOCARRO TG DT559DT Fattura 1590 07/08/2009 2009	07/08/2009	1590	CAM S.a.s. di MORRESI FAUSTO & C. SAS	CAM S.a.s. di MORRESI FAUSTO & C. SAS	2009A13823	2009		
AUTOC00479	IMMATRICOLAZIONE AUTOCARRO TG. ZA766TP PARTE Fattura CAM SAS N.1590	07/08/2009	1590	CAM S.a.s. di MORRESI FAUSTO & C. SAS	CAM S.a.s. di MORRESI FAUSTO & C. SAS	2009A13823	2009		
AUTOC00480	IMMATRICOLAZIONE S'RAORDINARIA SU AN 569072 Fattura CONERO CARAVAN	18/09/2009	129	CONERO CARAVAN S.r.l.	CONERO CARAVAN S.r.l.	2009A13825	2009		
AUTOC00481	N. 1 FIAT DUCATO DA COMUNE AN TG AN 559072 (DICH.C. AN P88828)	14/10/2009	DICHIARAZ.	COMUNE DI ANCONA	COMUNE DI ANCONA	2009914360	2009		

COD. INTERNE	DESCRIZIONE	DATA FATTURA	NUM. FATTURA	NUM. CONTAB. INT.	ANNO ACC. (FISC.)
AUTOC00482	N. 1 Autospurgo ATTREZZATO MOD. PR07 MATR. 258 TG. CF500RP Fattura BUFARINI SRL N. 671 16/09/2009 2009 A1 3947	16/09/2009	671	2009A13947	2009
AUTOC00484	IMMATRICOLAZIONE AUTOCARRO TG DY514NB PARTE Fattura LA MARCHIGIANA SAS N. 1399 22/10/2009 2009 A1 4168	22/10/2009	1399	2009A14168	2009
AUTOC00485	IMMATRICOLAZIONE AUTOCARRO TG DY513NB PARTE Fattura LA MARCHIGIANA SAS N. 1399 22/10/2009 2009 A1 4168	22/10/2009	1399	2009A14168	2009
AUTOC00486	Allestimento IGENIO SU AUTOCARRO MERCEDES TEL. N423251-TG D7859DT PARTE Fattura NUOVE OFFICINE RIBALTABILI AUTOCARRI S.R.L. N. 361 25/09/2009 2009 A1 3744	25/09/2009	361	2009A13744	2009
AUTOC00487	Allestimento IGENIO SU AUTOCARRO MERCEDES TEL. N423251-TG D7859DT PARTE Fattura NUOVE OFFICINE RIBALTABILI AUTOCARRI S.R.L. N. 361 25/09/2009 2009 A1 3744	25/09/2009	361	2009A13744	2009
AUTOC00488	Allestimento PER ATTREZZATURA SCARRABILE IGENIO SU AUTOCARRO MERCEDES TG DT40DT PARTE Fattura NUOVA CRA SRL N. 409 27/10/2009 2009 A1 4207	27/10/2009	409	2009A14207	2009
AUTOC00489	Allestimento ESTERNO SU FURGONE TG. AN569072 PARTE Fattura PUBLICAR S.p.A. N. 586 17/09/2009 2009 A1 3826	17/09/2009	586	2009A13826	2009
AUTOC00490	N. 1 Minicomfattore MOD. AZIMUT 8 MATRICOLA TIS 141264/09 SU ATEGO TG DY 760 NB FT. TECNOINDUSTRIE MERLO SPA N.001495 29/12/2009 2009 A1 4956	29/12/2009	001495	2009A14956	2009
AUTOC00491	MONTATO SU ATEGO TG DY 750NB FT. TECNOINDUSTRIE MERLO SPA N. 1434 29/12/2009 2009 A1 4957	29/12/2009	1434	2009A14957	2009
AUTOC00492	N. 1 ATTREZZATURA K2 58 ALLESTITE SU ATEGO TG DY 734 NB Fattura TECNICA DINAMICA SRL N. 154 23/12/2009 2009 A1 4982	23/12/2009	154	2009A14982	2009
AUTOC00493	N. 1 ATTREZZATURA K2 58 ALLESTITA SU ATEGO TG DY 735 NB PARTE FT. TECNICA DINAMICA SRL N. 154/23.12.2009 PR. 4982/09	23/12/2009	154	2009A14982	2009
AUTOC00495	IMMATRICOLAZIONE AUTOCARRO TG DT820DT PARTE Fattura CAM SAS N. 2203 30/11/2009 2009 A1 5024	30/11/2009	2203	2009A15024	2009
AUTOC00496	IMMATRICOLAZIONE AUTOCARRO TG DT828DT PARTE Fattura CAM SAS N. 2203 30/11/2009 2009 A1 5024	30/11/2009	2203	2009A15024	2009
AUTOC00498	IMMATRICOLAZIONE AUTOCARRO TG DT835DT PARTE Fattura CAM SAS N.2203 30/11/2009 2009 A1 5024	30/11/2009	2203	2009A15024	2009
AUTOC00499	IMMATRICOLAZIONE AUTOCARRO TG DT840DT PARTE Fattura CAM SAS N. 2203 30/11/2009 2009 A1 5024	30/11/2009	2203	2009A15024	2009
AUTOC00500	LAVORI STRAORD. SU ALLESTIMENTO MOTRICE DT 840 DT IGENIO P.FATT. NUOVE ORA SRL N. 504 31/12/2009 2009 A1 5280	31/12/2009	504	2009A15280	2009
AUTOC00501	LAVORI STRAORD. SU ALLESTIMENTO MOTRICE IGENIO P.FATT. NUOVE ORA N. 504 31/12/2009 2009 A1 5280	31/12/2009	504	2009A15280	2009
AUTOC00502	LAVORI STRAORD. SU ALLESTIMENTO MOTRICE IGENIO TG DT 830DT P. FATT. NUOVE ORA N. 504 31/12/2009 2009 A1 5280	31/12/2009	504	2009A15280	2009
AUTOC00503	REVISIONE TOTALE GRUPPO PRESSORE E PRESA CASSONETTI AUTOC. TG CH 049 ZV-FD 818AR - PARTE FT. OMB. MARCHE SRL N. 152/30.04.09 PR. 1505	30/04/2009	152	2009A1505	2009
AUTOC00504	REVISIONE TOTALE GRUPPO PRESSORE E GRUPPO PRESA CASSONETTI SU AUTOC. TG CH 049 ZV-FD 818AR - PARTE FT. OMB. MARCHE SRL N. 152/30.04.09 PR. 1505	30/06/2009	258	2009A12624	2009
AUTOC00505	REVISIONE COMPLETA COMPONENTI ATTREZZATURA PRESA CASSONETTI SU AUTOC. TG CH 050 ZV-FD 819AR - PARTE FT. OMB. MARCHE SRL N. 258/30.6.2009 PR. 2614	30/06/2009	258	2009A12624	2009
AUTOC00506	RICOSTRUZIONE PARTE TELAIO ATTREZZATURA E RINFORZI SU AUTOMEZZO TG DB 423 MF FT. NUOVE OFF. RIBALTABILI AUTOCARRI S.R.L. N. 490/28.12.2009	28/12/2009	490	2009A15054	2009
AUTOC00507	MODIFICA SISTEMA DI SCARICO LIQUAMI E COSTRUZIONE CONTENITORE PAINIOLI SU TG DT 191 DT FT. MAC SRL N. 1906/30.11.09 PR. 4947	30/11/2009	1906	2009A14947	2009

NUM. CANTIERI	COD. CLIENTE	DESCRIZIONE	DATA SPETTURA	NUM. FATTURA	FORNITORE	PROTEZIONE IVA	ANNO SCAD. CONTRATTI
	AUTOC00544	PRIMA INMATRICOLAZIONE RIMORCHIO TG AFSS54 PARTE Fattura CAM SAS N. 647 31/05/2010 2010 AL 1924	31/05/2010	647	CAM S.a.s. di MORRESI FAUSTO & C. SAS	2010A11924	2010
	AUTOC00542	PRIMA INMATRICOLAZIONE AUTOCARRO TG. D1738NH PARTE FT. CAM SAS N. Fattura 647 31/05/2010 2010 AL 1924	31/05/2010	647	CAM S.a.s. di MORRESI FAUSTO & C. SAS	2010A11924	2010
	AUTOC00543	MANUTENZIONE STRA ORDINARIA SU AUTOCARRO TG...AG867EB Fattura MAC SRL N.788 30/06/2010 2010 AL 2175	30/06/2010	788	MAC s.r.l. MODEVA	2010A12175	2010
	AUTOC00544	INMATRICOLAZIONE MEZZO TG EA136NH PARTE Fattura CAM SAS N. 870 N. 1 VEICOLI JGLLY CH4 TG EA 075NH Fattura EVF SPA N. 101000054	16/07/2010	870	CAM S.a.s. di MORRESI FAUSTO & C. SAS	2010A12565	2010
	AUTOC00545	31/03/2010 2010 AL 1	31/01/2010	101000054	EVF SPA	2010A1188	2010
	AUTOC00546	N. 1 ATTREZZATURA SAT 500 SAR MONTATA SU EVFIOILL TG EA 079 NH Fattura ECOFAR SRL N.667 29/04/2010 2010 AL 1594	29/04/2010	667	ECOFAR S.R.L.	2010A11594	2010
	AUTOC00548	N. 1 AUTOCARRO MOTRICE MAN TG DH493MH Fattura MEDIOLEASING SPA N. 7852 30/07/2010 2010 AL 2543	30/07/2010	7352	MEDIOLEASING S.p.A.	2010A12543	2010
	AUTOC00549	PASSAGGIO PROPRIETA' MEZZO TG DH493MH Fattura ESSEBI SNG N. 370 10/09/2010 2010 AL 3126	10/09/2010	370	ESSEBI CONSULENZE SNC DI SAN PAOLOSI	2010A13126	2010
	AUTOC00550	N. 2 AUTOCARRO IV500 STRALIS ACTIVE TEL. WAMEZMPH40C190501 TG DH888MH Fattura MEDIOLEASING SPA N. 11952 30/11/2010 2010 AL 3578	30/11/2010	11952	MEDIOLEASING S.p.A.	2010A13978	2010
	AUTOC00551	N. 1 AUTOCARRO IVECO DAILY ALLESTITO CON GRU FASSI TEL. ZFC35A400556688 TG CY786FE Fattura MEDIOLEASING SPA N. 11291 12/11/2010 2010 AL 3870	12/11/2010	11291	MEDIOLEASING S.p.A.	2010A13870	2010
	AUTOC00552	N. 1 AUTOCARRO IVECO DAILY 65 TELAO ZFC650005567720 TG CY726FE Fattura MEDIOLEASING SPA N. 8987 24/09/2010 2010 AL 3118	24/09/2010	8987	MEDIOLEASING S.p.A.	2010A13118	2010
	AUTOC00553	PASSAGGIO PROPRIETA' RISCATTO MEZZO TG CY726FE Fattura ESSEBI CONSULENZE N. 445 25/10/2010 2010 AL 3575	25/10/2010	445	ESSEBI CONSULENZE SNC DI SAMPAOLESI	2010A13575	2010
	AUTOC00554	MODIFICA ATTREZZATURA CON IMPLEMENTAZIONE DI CONTENITORE DI RACCOLTA PANNOLINI/PANNOLONI SU DL890CD P.FT. OMB MARCHE SRL N. 151 30/04/2010 2010 AL 1541	30/04/2010	151	OMB Marche S.r.l.	2010A11541	2010
	AUTOC00555	MONTAGGIO SUPPORTO PORTA BIDONE SU DL894CD P.FT. OMB MARCHE SRL N. 151 30/04/2010 2010 AL 1541	30/04/2010	151	OMB Marche S.r.l.	2010A11541	2010
	AUTOC00556	N. 151 30/04/2010 2010 AL 1541	30/04/2010	151	OMB Marche S.r.l.	2010A11541	2010
	AUTOC00557	COSTRUZIONE E MONTAGGIO CONTENITORI PANNOLINI ED IMPIANTO DI DISINFEZIONE SU DL889CD P.FT. OMB MARCHE SRL N. 151 30/04/2010 2010 AL 1541	30/04/2010	151	OMB Marche S.r.l.	2010A11541	2010
	AUTOC00558	ALLESTIMENTO E COSTRUZIONE PORTA BIDONI PER PANNOLINI SU DL 893 CD Fattura OMB MARCHE SRL N. 175 30/04/2010 2010 AL 1544	30/04/2010	175	OMB Marche S.r.l.	2010A11544	2010
	AUTOC00559	INSTALLAZIONE TELECAMERA E MONITOR PER RETROMARCE MONTATA SU EA 186 NH Fattura NUOVE OFF. RIB. AUTOCARRI SRL N. 190 27/05/2010 2010 AL 1779	27/05/2010	190	NUOVE OFFICINE RIBALTABILI AUTOCARRI S.R.L.	2010A11779	2010
	AUTOC00560	COSTRUZIONE E MONTAGGIO VASCA PORTA PANNOLINI E VASCA DT884DT PARTE FT. OMB MARCHE SRL N. 191 31/05/2010 2010 AL 1901	31/05/2010	191	OMB Marche S.r.l.	2010A11901	2010
	AUTOC00561	COSTRUZIONE E MONTAGGIO VASCA PORTA PANNOLINI E VASCA DT855DT PARTE FT. OMB MARCHE SRL N. 191 31/05/2010 2010 AL 1901	31/05/2010	191	OMB Marche S.r.l.	2010A11901	2010
	AUTOC00562	COSTRUZIONE E MONTAGGIO VASCA PORTA PANNOLINI E VASCA PER UQUAMI SU DT 192 DT P. FT. OMB MARCHE SRL N. 191/31.5.10 PR. 1901	31/05/2010	191	OMB Marche S.r.l.	2010A11901	2010
	AUTOC00563	REVISIONE GRUPPO PRESA CASSONETTI SU CH 050 ZV-FD 815AR P. FT. OMB MARCHE SRL N. 191/31.5.10 PR. 1901	05/09/2010	277	RAO SRL - OFFICINE RIBALTABILI	2010A12786	2010
	AUTOC00564	MODIFICHE PER SICUREZZA ATTREZZATURA MONTATA SU RZ 713 FN FT. RAO SRL N. 277/5.8.10 PR. 2786	30/09/2010	270	RE-TARDER ITALIA SRL	2010A13246	2010
	AUTOC00565	IMPLEMENTAZIONE FREND STAZIONAMENTO AUSILIARIO SU ISUZU TG ZA 785 TF Fattura RE-TARDER ITALIA SRL N. 270 30/09/2010 2010 AL 3246	30/09/2010	270	RE-TARDER ITALIA SRL	2010A13246	2010

[Handwritten signature]

COD. CLIENTE	DESCRIZIONE	DATA FATTORA	DATA RATTURA	NUMERO FATTURA	INDICAZIONE	NUMERO INVOICE	DATA INVOICE	INDICAZIONE INVOICE
AUTOC00555	IMPLEMENTAZIONE DI UN SERBATOIO PER OLIO SU DT840DT Fattura NUOVE ORA SRL N. 988 11/10/2010 AL 3421	11/10/2010	0388	2010A12421	NUOVE OFFICINE RIBALTABILI AUTOCARRI S.R.L.		2010	
AUTOC00569	PASSAGGIO PROPRIETA' CY786FE Fattura ESSEBI CONSULENZE SNC N. 511 30/11/2010 AL 511	30/11/2010	511	2010A14161	ESSEBI CONSULENZE SNC DI SAMPAOLESI		2010	
AUTOC00567	PASSAGGIO PROPRIETA' MEZCO DH 388MH PARTE Fattura ESSEBI CONSULENZE SNC N. 539 15/12/2010 AL 4162	15/12/2010	539	2010A14162	ESSEBI CONSULENZE SNC DI SAMPAOLESI		2010	
AUTOC00569	ADDEGUAMENTO ATTREZZATURA E COLLAUDO AN 427379 FT. NUOVE ORA SRL N. 254/30.6.2010 PR. 2227	30/06/2010	254	2010A12227	NUOVE OFFICINE RIBALTABILI AUTOCARRI S.R.L.		2010	
AUTOC00570	MODIFICHE ALLESTIMENTO ATTREZZATURA SU BZ713FN FT. RAO SRL N. 240/23.7.10 PR. 2605	31/07/2010	240	2010A12605	RAO SR. - OFFICINE RIBALTABILI		2010	
AUTOC00572	MODIFICA IMPIANTO ELETTRICO ABITACOLO AN 569072 FT. ELETTRIMOBILE N. 14/18.5.2010 PR. 1768	18/05/2010	14	2010A11768	SANTILLI SAURO - ELETTRIMOBILE		2010	
AUTOC00573	RIACCIMENTO IMPIANTO ELETTRICO AUTOBOTTE TG AN 427379 FT. ELETTRIMOBILE N. 15/18.5.2010 PR. 1769	18/05/2010	15	2010A11769	SANTILLI SAURO - ELETTRIMOBILE		2010	
AUTOC00574	Sostituzione turbina su BV776 VE FT. BRUTTI ENRICO N. 1730/17.9/10 PR. 3120	24/09/2010	1770	2010A13120	BRUTTI ENRICO		2010	
AUTOC00575	REVISIONE GRUPPO PRESA CASSONETTI SU CN 288 KW FT. OMB MARCHE SRL N. 134/3.10 PR. 1213	31/03/2010	134	2010A11213	OMB Marche S.r.l.		2010	
AUTOC00576	REVISIONE LEVE GRUPPO PRESA MANUTENZIONE IMPIANTO IDRAULICO ATTREZZATURA FT. OMB MARCHE SRL N. 428/30.5.10 PR. 3432	30/09/2010	428	2010A13432	OMB Marche S.r.l.		2010	
AUTOC00577	IMPLEMENTAZIONE SERBATOIO IDRAULICO SU DT 839DT FT. NUOVE ORA N. 375/29.9.10 PR. 3269	29/09/2010	375	2010A13269	NUOVE OFFICINE RIBALTABILI AUTOCARRI S.R.L.		2010	
AUTOC00578	IMPLEMENTAZIONE SERBATOIO IDRAULICO SU DT 828DT FT. NUOVE ORA N. 473/10.12/10 PR. 4090	10/12/2010	473	2010A14090	NUOVE OFFICINE RIBALTABILI AUTOCARRI S.R.L.		2010	
AUTOC00579	N. 1 CONDIZIONATORE MONTATO SU JOLLY TG EA 079 NH Fatture EVF SPA N. 101000422 30/06/2010 AL 1	30/06/2010	1010000422	2010A12241	E.V.F. S.p.A.		2010	
AUTOC00580	INMATRICOLAZIONE MEZZO TG EA075NH PARTE Fattura CAM SAS N. 870 16/07/2010 AL 2665	16/07/2010	870	2010A12665	CAM S.a.s. di MORRESI FAUSTO & C. SAS		2010	
AUTOC00581	Manutenzione straordinaria su DT327PD Fattura TECNOPARTS SAS N. 2 07/01/2011 AL 101	07/01/2011	2	2011A1101	TECNOPARTS DI ERCCOLANI ROBERTO & C. SAS		2011	
AUTOC00585	MANUTENZIONE STRAORDINARIA SU AN490099-FA992AD Fattura BRUTTI E. N. 59 31/01/2011 AL 351	31/01/2011	69	2011A1351	BRUTTI ENRICO SRL		2011	
AUTOC00586	MANUTENZIONE STRAORDINARIA SU DT687D7/EG045LW FATT. BRUTTI E. N. 662/31.05.11 PR. 1094	31/05/2011	662	2011A1094	BRUTTI ENRICO		2011	
AUTOC00587	N. 1 FD 35 COMPAT 4X2 CB ZA 787 TP TELAIO N. ZC665 DI OSAP211201 Gasolone ALLESTITO CON MINICOMPATTORE RQJBE Fattura ROSSI OLEODINAMICA SRL N. 450/20.09/2011 AL 13987	09/12/2011	450/20	2011A13987	ROSSI OLEODINAMICA S.p.A.		2011	
AUTOC00589	PRIMA INMATRICOLAZIONE ZA787TP PARTE FATT. CAM SAS N. 1645/31.12.11 PR. 58/12	31/12/2011	1645	2012A158	CAM DI MORESI		2012	
AUTOC00590	revisione completa tramoggia dh045mh ft.ams n. 455/30.4.12 pr.1310	30/04/2012	455	2012A1310	AMS SPA		2012	
AUTOC00591	Ripristino cabina per modifica allacciamento az420jm ft. bs snc n. 35/27.4.12 pr. 1285	27/04/2012	35	2012A1285	B.S.		2012	
AUTOC00593	Revisione generale tramoggia su dh335mh ft.ams spa n. 313/27.3.12 pr. 811	27/03/2012	313	2012A1811	AMS SPA		2012	
AUTOC00594	Revisione completa cabina dh423mh ft. novelli srl n. 1/5.1.12 pr. 126/12	31/01/2012	1	2012A126	NOVELLI SRL		2012	
AUTOC00595	Sostituzione unità logica di comando attrezzatura ch 231 sv ft. omb marche srl n. 2/31.1.12 pr. 269	31/01/2012	2	2012A1269	OMB MARCHE SRL		2012	
AUTOC00596	Manutenzione straordinaria allacciamento con piano fuso su AZ 420 JM FATT. SCATTO JINI SPA N. 1800/26.6.12 PR. 2203	26/06/2012	1800	2012A12203	SCATTO JINI SPA		2012	
AUTOC00597	RIPRISTINO E MODIFICA SISTEMA COMPATTAZIONE SU DT 307 DT FATT. TECNINDUSTRIE MERLO SPA N. 711/19.6.12 PR. 2188	19/06/2012	711	2012A12188	TECNINDUSTRIE MERLO S.p.A.		2012	
AUTOC00601	N. 1 AUTOTELAIO MAN TELAIO N. WM474Z20CM604373 TG EM 067RG Fatture MAN TRUCK & BUS ITALIA SPA N. 500564536 16/07/2012 AL 2	16/07/2012	500564536	2012A12258	MAN TRUCK & BUS ITALIA SPA		2012	

MODELLO VEICOLI	DESCRIZIONE	DATA FATTURA	NUM. FATTURA	FORNITORE	PROTOCOLLO	ANNO
AUTOC00602	Attrezzatura rag. 25.0020 montata su DY 755 NB. Fattura ROSSI OLEODINAMICA N. 341 11/07/2012 2012 A1 2342	11/07/2012	341	ROSSI OLEODINAMICA S.R.L.	2012A12342	2012
AUTOC00603	N. 1 ATTREZZATURA COMPATTATRICE PER SERVIZIO N.U. TIPO R. 200 MONTATA SU ZA K32 X6) FCDY734NB FT. ROSSI OLEODINAMICA SRL N. 217/20 10/05/2012 2012 A1 2777	10/05/2012	217/20	ROSSI OLEODINAMICA S.R.L.	2012A12777	2012
AUTOC00604	ATTREZZATURA SCARRABILE SERIE 1541767 MONTATA SU AUTOCARRO TG EM067GR Fattura RAO SRL N. 292 05/09/2012 2012 A1 3268	05/09/2012	292	RAO SRL - OFFICINE RIBALTABILI	2012A13268	2012
AUTOC00605	N.1 ATTREZZATURA RAO MATR. 12015P MONTATA SU AUTOCARRO TG BT622HC Fattura RAO SRL N. 253 05/09/2012 2012 A1 3269	05/09/2012	295	RAO SRL - OFFICINE RIBALTABILI	2012A13269	2012
AUTOC00606	ATTREZZATURA SKI WHALE 50/150 E LAVASTRADE MONTATA SU AZ 430 JIN. Fattura MASTERFLUID SRL N. 344/V 16/07/2012 2012 A1 3383	16/07/2012	344/V	MASTER FLUID SRL	2012A13383	2012
AUTOC00610	N. 1 ATTREZZATURA MOD. GEESINK MONTATA SU DL898CD Fattura ROSSI OLEODINAMICA SRL N. 524 05/12/2012 2012 A1 4274	05/12/2012	524	ROSSI OLEODINAMICA S.R.L.	2012A14274	2012
AUTOC00611	N. 1 competitori Geesinknorba BV MATR. 21200448 TG EM 386 RG Fattura GEESINKNORBA N. 305 27/12/2012 2012 A1 4554	27/12/2012	309	GEESINK BV	2012A14554	2012
AUTOC00612	REVISIONE GENERALE COMPLETA IMPIANTO ELETTRICO E PNEUMATICO BT 622 HC FAT. F.LLI MORICHI N. 1609/12 pr. 2607/12	31/07/2012	1609	F.LLI MORICHI SNC	2012A12607	2012
AUTOC00614	REVISIONE PER SOSTITUZIONE GRUPPO PALA EPERNI DM 128 DF FL. MAC SRL N. 1004/12 pr. 3528/12	31/07/2012	1004	MAC SRL	2012A12528	2012
AUTOC00615	N. 1 AUTO TELAIO MERCEDES N. TE. V230995 TG. EM 386 RG Fattura BARBUSCIA N. 489 09/04/2013 2013 A1 1791	09/04/2013	489	BARBUSCIA SPA	2013A11791	2013
AUTOC00616	N. 1 CABINA NUOVA BARDATA PER VEICO STRAUS TG DB423MF Fattura NOVELLI SRL N. 50 31/05/2013 2013 A1 1749	31/05/2013	50	NOVELLI S.R.L.	2013A11749	2013
AUTOC00617	N. = AUTOTELAIO MERCEDES Sprinter MATRICOLA 551N480489 TG EV 099 GL Fattura AUTOINDUSTRIALE SRL N. 51000188 25/06/2013 2013 A1 20	25/06/2013	51000188	AUTOINDUSTRIALE SRL	2013A12079	2013
AUTOC00618	Immatricolazione mezzo tg EM386RG Fattura CAM SAS N. ZG1300894 28/06/2013 2013 A1 2	28/06/2013	201300894	CAM S.a.s. di MORRES: FAUSTO & C. SAS	2013A12254	2013
AUTOC00619	N. 1 IMPIANTO DI CONDIZIONAMENTO autogerma MONTATO SU MERCEDES SPINTER TG EV 099 GL Fattura SILVESTRINI R. N. 122/13122 19/09/2013 2013 A1 3287	19/09/2013	122	SILVESTRINI REMO - ELETTRAUTO	2013A13287	2013
AUTOC00620	CONTROTELAIO X SPINTER MATR. W089061551N40504-TG EV 099 GL Fattura RAO SRL N. 33 25/02/2014 2014 A1 1102	25/02/2014	38	RAO SRL - OFFICINE RIBALTABILI	2014A11102	2014
AUTOC00621	N.1 PIAGGIO PORTER TELAI0 N. ZAP590CJW00001876 TARGATO EW060NX P. FT. PRETTO SRL N. 1783 31/07/2014 2014 A1 2464	31/07/2014	1783	PRETTO SRL	2014A12464	2014
AUTOC00622	N.1 PIAGGIO PORTER TELAI0 N. ZAP590CJW00001841 TARGATO EW061NX P. FT. PRETTO SR. N. 1783 31/07/2014 2014 A1 2464	31/07/2014	1783	PRETTO SRL	2014A12464	2014
AUTOC00623	N. = PIAGGIO PORTER TELAI0 N. ZAP590CJW00001857 TARGATO EW062NX P. FT. PRETTO SR. N. 1783 31/07/2014 2014 A1 2464	31/07/2014	1783	PRETTO SRL	2014A12464	2014
AUTOC00624	N. = PIAGGIO PORTER TELAI0 N. ZAP590CJW00001826 TARGATO EW063NX P. FT. PRETTO SR. N. 1783 31/07/2014 2014 A1 2464	31/07/2014	1783	PRETTO SRL	2014A12464	2014
AUTOC00625	REVISIONE PER SOSTITUZIONE GRUPPO COMPATTAZIONE SU DH 335 MH FT. AMS N. 674/14 pr. 2474	21/07/2014	674	AMS	2014A12474	2014
AUTOC00627	REVISIONE GENERALE CARROZZERIA PER CORROSIONE SU DF 647DK fatt. RAO N. 135/14 pr. 2124	04/08/2014	138	RAO	2014A12124	2014
AUTOC00628	REVISIONE GENERALE COMPONENTI SICUREZZA GRU VEICOLO TG BZ 713 FN FT. RAO SRL N. 221/14 pr. 3302	17/09/2014	221	RAO	2014A13302	2014
AUTOC00629	ESTENSIONE DICHIARAZIONE CONFORMITA' CS PER UTILIZZO BIDONI MEZZO TG EM 386RG FT. GEESINKBV N. 34 30/01/2015 2015 A1 212	30/01/2015	34	GEESINK BV	2015A1212	2015
AUTOC00650	ALLESTIMENTO TELAI0 E ATTREZZATURA SU MEZZO TG CN288K Fattura MASTERFLUID N. 244/V 31/09/2015 2015 A1 846	31/09/2015	244/V	P.T.C. SRL	2015A1846	2015
AUTOC00631	Mantenimento straordinario per allestimento telaio + attrezzatura su mezzo tg CN 8+3 KW Fattura P.T.C. SRL N. 497 25/06/2015 2015 A1 2217	25/06/2015	497	P.T.C. SRL	2015A12217	2015

DESCRIZIONE	DATA FATTURA	NUM. FATTURA	PARTITORE	P. COCCARDO	ANNO SCAD. EFF. FATTURA
AUTOC00632 N. 1 PORTER PIAGGIO GPL TELAIO ZAP585CWM0001338 TG FAS94AD ALLESTITO CON VASCA ROSSI R106 PARTE FT. PRETTO SRL N. 2405 27/08/2015 2015 PR. A1 2671	27/08/2015	2405	PRETTO SRL Società Unipersonale	2015A12671	2015
AUTOC00633 N. 1 PORTER PIAGGIO GPL TELAIO ZAP585CWM0001338 TG FAS94AD ALLESTITO CON VASCA ROSSI R106 PARTE FT. PRETTO SRL N. 2405 27/08/2015 2015 PR. A1 2671	27/08/2015	2405	PRETTO SRL Società Unipersonale	2015A12671	2015
AUTOC00634 N. 1 PORTER PIAGGIO GPL TELAIO ZAP585CWM0001347 TG FAS94AD ALLESTITO CON VASCA ROSSI R106 PARTE FT. PRETTO SRL N. 2405 27/08/2015 2015 PR. A1 2671	27/08/2015	2405	PRETTO SRL Società Unipersonale	2015A12671	2015
AUTOC00635 N. 1 PIAGGIO PORTER MATRICOLA ZAP585RWM0001170 TG FB481ED Fattura PRETTO SRL N. 2499 07/09/2015 2015 A1 2993	07/09/2015	2499	PRETTO SRL Società Unipersonale	2015A12993	2015
AUTOC00637 Callaud e relazione tecnica su lavori manutenzione IVECO TG CN813KW P.Fattura RAO SRL N. 119 15/07/2015 2015 A1 2538	15/07/2015	119	RAO SRL - OFFICINE RIBALTABILI	2015A12538	2015
AUTOC00638 Callaud e relazione tecnica su lavori manutenzione IVECO TG CN288KW P.Fattura RAO SRL N. 119 15/07/2015 2015 A1 2598	15/07/2015	119	RAO SRL - OFFICINE RIBALTABILI	2015A12598	2015
AUTOC00640 N. 1 AUTOCARRO IZUZI TELAIO 7101083 TARGATO ZA826XE Fattura AVI SRL N. 550249 15/10/2015 2015 A1 3406	15/10/2015	550249	AVI ADRIATICA VEICOLI INDUSTRIALI S.R.L.	2015A13406	2015
AUTOC00641 N. 1 AUTOCARRO SUZUKI TELAIO 7101082 TARGATO ZA827XE Fattura AVI SRL N. 550248 15/10/2015 2015 A1 3407	15/10/2015	550248	AVI ADRIATICA VEICOLI INDUSTRIALI S.R.L.	2015A13407	2015
AUTOC00642 Cassone scaricabile con alleggio gru + gru Italey R120 MONTATO SU CN 288KW (ANNO 2015) (ex atsc0058)	18/07/2009	221	NUOVE OFFICINE RIBALTABILI AUTOCARRI S.R.L.		2009
AUTOC00644 N. 1 SISTEMA CONTROLLO GRU MONTATO SU CN 813 KW FT. PTC N. 400 30/10/2015 2015 A1 3490	30/10/2015	400	P.T.C. SRL	2015A13490	2015
AUTOC00645 Manutenzione straordinaria (gru mod. di 120,75) su CN288KW Fattura MEC SPA N. 610307 30/01/2016 2016 A1 181	30/01/2016	16/2007	MEC SPA	2016A1181	2016
AUTOC00646 ALLESTIMENTO DI PIANALE RIBALTABILE CON PEDANA SU AP230AP Fattura PTC SRL N. 408 07/06/2016 2016 A1 1622	07/06/2016	408	P.T.C. SRL	2016A11622	2016
AUTOC00647 N. 1 COMPARTATORE A CARICAMENTO POSTERIORE SERIE ZENIT 25 MATR. TIMP 06570/16 MONTATO SU CH050ZV-FD819AR Fattura TECNOINDUSTRIE MERLO SPA N. 160745 DEL 30/06/2016 PR. A1 1682	30/06/2016	160745	TECNOINDUSTRIE MERLO S.p.A.	2016A11682	2016
AUTOC00648 N. 1 COMPARTATORE A CARICAMENTO POSTERIORE SERIE ZENIT 25, MATRICOLA TIMP 06569/16 TARG. CH049ZV - FD 818AR Fattura TECNOINDUSTRIE MERLO SPA N. 160746 30/06/2016 2016 PR. 1683	30/06/2016	160746	TECNOINDUSTRIE MERLO S.p.A.	2016A11683	2016
AUTOC00650 N. 1 Autocarro VOLVO FM 500 TARGATO FE885N Fattura AVI SRL N. 650250 05/09/2016 2016 A1 2623	05/09/2016	650250	AVI ADRIATICA VEICOLI INDUSTRIALI S.R.L.	2016A12623	2016
AUTOC00651 N. 1 AUTOCARRO FIAT PUNTO matricola ZFA199000P299992 TARG.FF999AM Fattura LUCESOLI E MAZZIERI N. 750 18/11/2016 2016 A1 3231	18/11/2016	750	LUCESOLI E MAZZIERI SPA	2016A13231	2016
AUTOC00652 N. 1 autocarro FIAT STRADA TD TG BP685TA Fattura ESALEASING N. 1017 24/01/2006 2006 A1 178	24/01/2006	1017	ESALEASING SPA	2006A1178	2006
AUTOC00653 N. 1 autocarro FIAT FIORINO LUPO TG BP484TA Fattura ESALEASING N. 1023 24/01/2006 2006 A1 179	24/01/2006	1023	ESALEASING SPA	2006A1179	2006
AUTOC00654 N. 1 autocarro FIAT FIORINO LUPO TG BP485TA Fattura ESALEASING N. 1020 24/01/2006 2006 A1 180	24/01/2006	1020	ESALEASING SPA	2006A1180	2006
AUTOC00655 N. 2 autocarro FIAT DUCATO TG BT268GR Fattura ESALEASING N. 4278 24/03/2006 2006 A1 796	24/03/2006	4278	ESALEASING SPA	2006A1796	2006
AUTOC00656 TRASF. PROCPRIETA' BT268GR Fattura C.A.M. N. 873 20/04/2006 2006 A1 1449	20/04/2006	873	C.A.M. S.A.S. DI MORRESI FAUSTO & C. SAS	2006A11449	2006
AUTOC00657 N. 1 RIMORCHIO Piacenza TG AC21164 Fattura BPU ESALEASING N. 44023 11/12/2007 2007 A1 3921	11/12/2007	44023	BPU ESALEASING S.p.a.	2007A13921	2007
AUTOC00658 N. 1 LUVACASSONETTI IVECO CD498ZZ - FD 820 AR Fattura BPU ESALEASING N. 44024 11/12/2007 2007 A1 3922	11/12/2007	44024	BPU ESALEASING S.p.a.	2007A13922	2007
AUTOC00659 N. 1 AUTOCARRO FIAT IVECO STRALIS TG CR226EV Fattura CENTROLEASING N. 638208 06/11/2009 2009 A1 4603	06/11/2009	638208	CENTRO LEASING S.p.a.	2009A14603	2009

DESCRIZIONE	DATA PARTITA	NUMERO PARTITA	IMPONIBILE	PROVVEDIMENTO	DATA PARTITA	NUMERO PARTITA	IMPONIBILE	PROVVEDIMENTO
AUT100012	REVISIONE COMPLETA CAMBIO AUTOMATICO SU AUTOCARRO TG CR2265V FT.	29/12/2009	106210	MASPETTI SPA	2009A15094	2009	2009	
AUT100013	SOSTITUZIONE VITIGRE AUSILIARIO ATTREZZATURA MOLINOWI MONTATO SU AUTOCARRO TG. RP685TA PARTE FT. PIANGIARELLI E. N. 4332/31.10.09 PR. 45919	31/10/2009	4332	PIANGIARELLI E. S.r.l.	2009A14316	2009	2009	
AUT100014	N.1 autocarro SEAT IBIZA VAN D. BP206TF Fattura ESALEASING N. 1012	24/01/2006	1012	ESALEASING SPA	2006A1175	2006	2006	
AUT100015	N. 1 COMPATTATORE A CARICAMENTO POSTERIORE SERIE ZENIT 14 MATRICOLA T1MP 02565/16 MONTATO SU EX-CD 498ZZ - FD 820AR Fattura TECNOINDUSTRIE MERLO SPA N. 163505 - 19/05/2016 2016 A1 1421	19/05/2016	150505	TECNOINDUSTRIE MERLO S.p.a.	2016A11421	2016	2016	
AUT0V00003	Fiat Panda Cityvan tel. 01437772-AP 301 AV	25/02/1998	186/a	LUCCESOLI E MAZZERI SRL	1998A1186	1998	1998	
AUT0V00004	Fiat Panda Cityvan tel. 10885207-AP 459AV	25/02/1998	187/a	LUCCESOLI E MAZZERI SRL	1998A1187	1998	1998	
AUT0V00008	N. 1 NUOVA PANDA NATURALE POWER 1242 C/ACCESSORI TG DH476MG FATT.	17/09/2007	508/02	D.I.B.A. S.p.a.	2007A12695	2007	2007	
AUT0V00009	N. 1 NUOVA PANDA NATURALE POWER 1242 C/ACCESSORI TG DH478MG Fattura 504/02 17/09/2007 2007 A1 2696	17/09/2007	504/02	D.I.B.A. S.p.a.	2007A12696	2007	2007	
AUT0V00010	N. 1 FIAT PANDA NATURALE POWER 1242 TG DM845FB Fattura DIBA SPA N. 369	31/01/2008	369	D.I.B.A. S.p.a.	2008A1350	2008	2008	
AUT0V00011	N. 1 FIAT PANDA NATURALE POWER 1242 TG DM872FB Fattura DIBA SPA N. 370	31/01/2008	370	D.I.B.A. S.p.a.	2008A1351	2008	2008	
AUT0V00012	N. 1 FIAT PANDA DYNAMIC 1.2 HIRE GPL TG DW976NA Fattura GRUPPO DIBA N. 163/02 22/04/2009 2009 A1 2027	22/04/2009	163/02	D.I.B.A. S.p.a.	2009A12027	2009	2009	
AUT0V00013	N.1 FIAT PANDA 1.2 NATURAL POWER TG DW881HF Fattura FIATAUTO VAREL SRL N. 213A14/28 10/07/2009 2009 A1	10/07/2009	213A14/128	FIAT AUTO VAREL SRL	2009A1281	2009	2009	
AUT0V0002	n. 1 autovettura FIAT PUNTO TG RP684TA Fattura ESALEASING N. 1027	24/01/2006	1027	ESALEASING SPA	2006A1182	2006	2006	
AUT0V0004	N. 1 AUTOVETTURA FIAT CROMA 1.9 IUF 16 V 150CV TG CY848FA Fattura MEDIOLEASING SPA N. 11252 12/11/2010 2010 A1 3869	12/11/2010	11292	MEDIOLEASING S.p.a.	2010A13859	2010	2010	
AUT0V0005	PASSAGGIO PROPRIETA' CY848FA Fattura ESSEBI CONSULENZE SNC N. 522	02/12/2010	522	ESSEBI CONSULENZE SNC DI SAMPADRESI	2010A14160	2010	2010	
BREV00001	COMPENSO AVV. CERRETA PER RICERCHE SU MARCHIO IGENIO FT. 10/09 DEL 15/10/2009 PR. 4165/09	15/10/2009	10	CERRETA CATERINA - INPAT & LAW	2009A14165	2009	2009	
BREV00002	COMPENSO AVV. CERRETA PER RICERCHE SU MARCHIO IGENIO FT. 10/09 DEL 15/10/2009 PR. 4166/09	15/10/2009	11	CERRETA CATERINA - INPAT & LAW	2009A14166	2009	2009	
BREV00003	COMPENSO AVV. CERRETA PER RICERCHE SU MARCHIO IGENIO FT. 10/09 DEL 15/10/2009 PR. 4167/09	15/10/2009	12	CERRETA CATERINA - INPAT & LAW	2009A14167	2009	2009	
BREV00004	COMPENSO AVV. CERRETA PER DEPOSITO BREVETTO INTERNAZIONALE IGENIO FT. N. 21/09 DEL 23/11/2009 PR. 4710/09	23/11/2009	22	CERRETA CATERINA - INPAT & LAW	2009A14710	2009	2009	
BREV00005	ONORARI PER TRADUZIONE LINGUA INGLESE BREVETTO IGENIO FT. INPAT & LAW AVV. CATERINA CERRETA N. 37/26.02.2010 PR. 495/10	26/02/2010	37	CERRETA CATERINA - INPAT & LAW	2010A1495	2010	2010	
BREV00006	ONORARI PER DEPOSITO INTERNAZIONALE BREVETTO IGENIO FT. INFT & LAW AVV. CATERINA CERRETA N. 35/26.02.2010 PR. 496/10	26/02/2010	35	CERRETA CATERINA - INPAT & LAW	2010A1496	2010	2010	
BREV00007	ONORARI PER DOMANDA MARCHIO COMUNITARIO IGENIO FT. INPAT & LAW AVV. CATERINA CERRETA N. 35/26.02.2010 PR. 497	26/02/2010	33	CERRETA CATERINA - INPAT & LAW	2010A1497	2010	2010	
BREV00008	COMPENSO DOMANDA DI BREVETTO INTERNAZIONALE DEPOSITATA IL 24/2/10 FT. INPAT and LAW N. 112/30.7.10 PR. 2495	30/07/2010	112	CERRETA CATERINA - INPAT & LAW	2010A12495	2010	2010	
BREV00009	COMPETENZE PER DOMANDA DI BREVETTO INTERNAZIONALE IGENIO FATT. INPAT & LAW N. 128/31.8.10 PR. 2977	31/08/2010	128	CERRETA CATERINA - INPAT & LAW	2010A12977	2010	2010	
BREV00010	COMPETENZE PER DOMANDA DI BREVETTO INTERNAZIONALE IGENIO FATT. INPAT & LAW N. 128/31.8.10 PR. 2977	31/08/2010	130	CERRETA CATERINA - INPAT & LAW	2010A12978	2010	2010	
BREV00011	COMPETENZE PER DOMANDA DI BREVETTO INTERNAZIONALE IGENIO FATT. INPAT & LAW N. 143/30.9.10 PR. 3238	30/09/2010	143	CERRETA CATERINA - INPAT & LAW	2010A13238	2010	2010	
BREV00012	SPESA PER CERTIFICATO REGISTRAZIONE MARCHIO IGENIO FT. INPAT & LAW N. 32/28.2.11 PR. 1003	28/02/2011	38	P.I./LEGALE CERRETA-DOLCI	2011A11003	2011	2011	

USATI CATEGORIA	COD. CLIENTE	DESCR. CLIENTE	DESCR. ATTIVITA'	DATA ATTIVITA'	DATA	NUM. ATTO	DESCR. ATTIVITA'	DATA
	BREV000013	COMPENSO AVV. CERRETTA INPATAND LAW RILIEVI MINISTRALI BREVETTO	COMPENSO AVV. CERRETTA INPATAND LAW RILIEVI MINISTRALI BREVETTO	GENIO FT. 2/0/11 PR. 3250/1-	28/10/2011	370	ST. ASS.TO INPAT & LAW CONSULENZA IN P./LEGALE CERRETTA-DOLCI	2011A13960
	BREV000014	COMPENSO AVV. CERRETTA INPATAND LAW CONVALIDA BREVETTO EUROPEO	COMPENSO AVV. CERRETTA INPATAND LAW CONVALIDA BREVETTO EUROPEO	BREVETTO GENIO FT. 287/11 PR. 3580/1-	17/11/2011	287	ST. ASS.TO INPAT & LAW CONSULENZA IN P./LEGALE CERRETTA-DOLCI	2011A13580
	BREV000015	COMPENSO AVV. CERRETTA INPATAND LAW CONVALIDA BREVETTO EUROPEO	COMPENSO AVV. CERRETTA INPATAND LAW CONVALIDA BREVETTO EUROPEO	BREVETTO GENIO FT. 295/11 PR. 3643/11	29/11/2011	295	ST. ASS.TO INPAT & LAW CONSULENZA IN P./LEGALE CERRETTA-DOLCI	2011A13643
	BREV000016	COMPENSO AVV. CERRETTA INPATAND LAW DOMANDA PER MODELLO UTILITA'	COMPENSO AVV. CERRETTA INPATAND LAW DOMANDA PER MODELLO UTILITA'	BREVETTO GENIO FT. 298/11 PR. 3624/11	29/11/2011	298	ST. ASS.TO INPAT & LAW CONSULENZA IN P./LEGALE CERRETTA-DOLCI	2011A13644
	BREV000017	DOMANDA BREVETTO MODELLO UTILITA' FT. INPAT & LAW N. 24/30.1.12 PR.	DOMANDA BREVETTO MODELLO UTILITA' FT. INPAT & LAW N. 24/30.1.12 PR.	218	30/01/2012	23	ST. ASS.TO INPAT & LAW CONSULENZA IN P./LEGALE CERRETTA-DOLCI	2012A1218
	BREV000018	DOMANDA BREVETTO MODELLO UTILITA' FT. INPAT & LAW N. 24/30.1.12 PR.	DOMANDA BREVETTO MODELLO UTILITA' FT. INPAT & LAW N. 24/30.1.12 PR.	218	30/01/2012	24	ST. ASS.TO INPAT & LAW CONSULENZA IN P./LEGALE CERRETTA-DOLCI	2012A1219
	C.CLOWOTORI	N.1 MOTO CICLO P. AGGIO LIBERTY C.C.125 TG CP 37000 FT. CASA DELLA MOTO	N.1 MOTO CICLO P. AGGIO LIBERTY C.C.125 TG CP 37000 FT. CASA DELLA MOTO	SNC N. 68/26.04.2006	26/04/2006	68	CASA DELLA MOTO S.n.c.	2006A11281
	CONCESSIONI LICENZE IA	Licenza per autorizzazione trasporto c/terzi	Licenza per autorizzazione trasporto c/terzi	04/06/1996	04/06/1996		ATTO NOTARIALE	1996
	CONCESSIONI LICENZE IA	Licenza per autorizzazione trasporto c/terzi	Licenza per autorizzazione trasporto c/terzi	11/06/1996	11/06/1996	215	COMMERCIALE	1996
	CONCESSIONI LICENZE IA	Licenza per autorizzazione trasporto c/terzi	Licenza per autorizzazione trasporto c/terzi	20/06/1996	20/06/1996	139	DOTT. CASINO MICHELE ARCANGELO	1996
	CONCESSIONI LICENZE IA	Licenza per autorizzazione trasporto c/terzi	Licenza per autorizzazione trasporto c/terzi	19/07/1996	19/07/1996	174	DOTT. EMANUELA CORINAIDES	1996
	CONCESSIONI LICENZE IA	Licenza per autorizzazione trasporto c/terzi	Licenza per autorizzazione trasporto c/terzi	24/09/1996	24/09/1996	2368	AGENZIA NUOVA DI CHICO VITTO MICHELE	1996
	CONCESSIONI LICENZE IA	Licenza per autorizzazione trasporto c/terzi	Licenza per autorizzazione trasporto c/terzi	23/07/1997	23/07/1997	1725	CORINAIDES S.R.L. AUTOSCUOLE-AGENZIE SRL	1997
	CONCESSIONI LICENZE IA	Licenza per autorizzazione trasporto c/terzi	Licenza per autorizzazione trasporto c/terzi	23/07/1997	23/07/1997	1726	CORINAIDES S.R.L. AUTOSCUOLE-AGENZIE SRL	1997
	CONCESSIONI LICENZE IA	Licenza per autorizzazione trasporto c/terzi	Licenza per autorizzazione trasporto c/terzi	17/10/1997	17/10/1997	1	IMPRESA AUTOTRASPORTI MORCITALO	1997
	CONCESSIONI LICENZE IA	Licenza per autorizzazione trasporto c/terzi	Licenza per autorizzazione trasporto c/terzi	10/12/1997	10/12/1997	10	IMPRESA AUTOTRASPORTI MORCITALO	1997
	CONCESSIONI LICENZE IA	Licenza per autorizzazione trasporto c/terzi	Licenza per autorizzazione trasporto c/terzi	09/03/1998	09/03/1998	335	CORINAIDES S.R.L. AUTOSCUOLE-AGENZIE SRL	1997
	CONCESSIONI LICENZE IA	Licenza per autorizzazione trasporto c/terzi	Licenza per autorizzazione trasporto c/terzi	09/03/1998	09/03/1998	182/A	CORINAIDES S.R.L. AUTOSCUOLE-AGENZIE SRL	1997
	CONCESSIONI LICENZE IA	Licenza d'uso base dati Synapse adaptive Server	Licenza d'uso base dati Synapse adaptive Server	01/08/2003	01/08/2003	217	Omicron Sistemi S.a.s. di P. Bonanno & C.	2003
	CONCESSIONI LICENZE IA	Licenza di uso procedura RES modulo base	Licenza di uso procedura RES modulo base	01/08/2003	01/08/2003	218	Omicron Sistemi S.a.s. di P. Bonanno & C.	2003
	CONCESSIONI LICENZE IA	Installazione procedura RES Fatture 207	Installazione procedura RES parte Fattura OMICRON SISTEMI	21/11/2003	21/11/2003	307	Omicron Sistemi S.a.s. di P. Bonanno & C.	2003A14736
	CONCESSIONI LICENZE IA	Licenza uso monoprocedurale multiferente RES parte Fattura OMICRON SISTEMI	Licenza uso monoprocedurale multiferente RES parte Fattura OMICRON SISTEMI	SAS N. 423	15/05/2012	423	OMICRON SISTEMI S.a.s. di P. Bonanno & C.	2012A13027
	CONCESSIONI LICENZE IA	Doggy Box grandi gestioni	Doggy Box grandi gestioni	07/01/1998	07/01/1998	1	RAFFAELLI A. ALFIERI EREDI S.N.C.	1998
	CONCESSIONI LICENZE IA	Box per ricovero fusti di oli	Box per ricovero fusti di oli	19/05/1996	19/05/1996	37	GEMINI GIANCARLO	1996
	CONCESSIONI LICENZE IA	Box per allaccio gas	Box per allaccio gas	18/11/1997	18/11/1997	105	IMPRESA NICCOLINI ENZO	1997
	CONCESSIONI LICENZE IA	Box 6,00*2,70 due falde con porta basculante	Box 6,00*2,70 due falde con porta basculante	30/11/1998	30/11/1998	1237	OFFICINE FALZETTI	1998
	CONCESSIONI LICENZE IA	Prefabbricato x pulvispioggia - Palombina	Prefabbricato x pulvispioggia - Palombina	31/07/1993	31/07/1993	502	GRUPPO GARBAGE SERVICE S.r.l.	1993
	CONCESSIONI LICENZE IA	Impianto messa a terra baracche in metallo nel piazzale	Impianto messa a terra baracche in metallo nel piazzale	30/11/1998	30/11/1998	216	OFFICINE FALZETTI	1998
	CONCESSIONI LICENZE IA	Tettoia prefabbricata zincata caldo c/famiera grecata	Tettoia prefabbricata zincata caldo c/famiera grecata	31/01/2000	31/01/2000	37	GESINI ARMANDO IMP. ELETTRICI	2000
	CONCESSIONI LICENZE IA	Box 5,00*2,70 due falde con porta basculante e finestra	Box 5,00*2,70 due falde con porta basculante e finestra	31/10/2000	31/10/2000	641	CONSULPROGETT. srl	2000
	CONCESSIONI LICENZE IA	Realizzazione baracca in ferro presso comune Castelguidardo	Realizzazione baracca in ferro presso comune Castelguidardo	15/11/2000	15/11/2000	50	OFFICINE FALZETTI	2000
	CONCESSIONI LICENZE IA	Box dim. 5,00*2,70 a due falde	Box dim. 5,00*2,70 a due falde	31/12/2000	31/12/2000	623	OFFICINE FALZETTI	2000
	CONCESSIONI LICENZE IA	Box met. Dim. 140 x 900 x 140 colore giallo	Box met. Dim. 140 x 900 x 140 colore giallo	17/02/2003	17/02/2003	39	CONSULPROGETT. srl	2003
	CONCESSIONI LICENZE IA	N.1 BOX PREFABBRICATO MT 2,65X2 Fattura BIEMME BOX SNC N. 2	N.1 BOX PREFABBRICATO MT 2,65X2 Fattura BIEMME BOX SNC N. 2	31/01/2008	31/01/2008	2	BIEMME BOX S.n.c.	2008A11297
	CONCESSIONI LICENZE IA	N.A. MONOBLOCCO USO UFFICIO DIMEN. CM 700 X 240X270 Fattura	N.A. MONOBLOCCO USO UFFICIO DIMEN. CM 700 X 240X270 Fattura	31/10/2008	31/10/2008	75	PREFABBRICATI ELVIO ROCCHETTI	2008A1327C
	CONCESSIONI LICENZE IA	N.1 mnblocco Prefabbricato uso Ufficio x C.A. Chiaravalle Fattura	N.1 mnblocco Prefabbricato uso Ufficio x C.A. Chiaravalle Fattura	31/03/2009	31/03/2009	14	PREFABBRICATI ELVIO ROCCHETTI	2009A11291
	CONCESSIONI LICENZE IA	N.1 GAZEBO USATO C/O ISOLA ECOLOGICA FABRIANO CON RETE	N.1 GAZEBO USATO C/O ISOLA ECOLOGICA FABRIANO CON RETE	20/12/2010	20/12/2010	02	AMBITER s.r.l. Società Consortile	2010A14083
	CONCESSIONI LICENZE IA	N.1 PREFABBRICATO USATO ISOLA ECOLOGICA FABRIANO PARTE FT. 02 AMBITER	N.1 PREFABBRICATO USATO ISOLA ECOLOGICA FABRIANO PARTE FT. 02 AMBITER	20/12/2010	20/12/2010	02	AMBITER s.r.l. Società Consortile	2010A14083

DESCRIZIONE	COD. CLIENTE	DESCRIZIONE	DATA FATTURA	AUT. FATTURA	PARTENITE	PRODOTTORE	ANNO LEGAL. CIV. INDIRIZZO
COLEGO0024		N. 1 MONOBLOCCO COIBENTATO USO SFOCIATOIO E UFFICIO Fattura PREFABBRICATI ELVIO ROCCHETTI N. 2 31/01/2011 2011 A1 152	31/01/2011 2		PREFABBRICATI ELVIO ROCCHETTI	2011A1152	2011
COLEGO0025		N. 1 MONOBLOCCO COIBENTATO USO UFFICIO Fattura PREFABBRICATI ELVIO ROCCHETTI N. 3 31/01/2011 2011 A1 153	31/01/2011 3		PREFABBRICATI ELVIO ROCCHETTI	2011A1153	2011
COLEGO0026		N. 1 bagno chimico PREFABBRICATO FATT. PREFABBRICATI ELVIO ROCCHETTI N. Fattura 7 31/05/2013 2013 A1 1747	31/05/2013 7		PREFABBRICATI ELVIO ROCCHETTI	2013A11717	2013
COLEGO0027		N. 1 CABINA COIBENTATA CON STRUTTURA ZINCATATA E PANNELLI GM 200X150X210 Fattura PREFABBRICATI ELVIO ROCCHETTI N. 1 31/01/2015 2015 A1 365	31/01/2015 1		PREFABBRICATI ELVIO ROCCHETTI	2015A1365	2015
FABBR00120		FABBRICATI POST RIVALUTAZIONE	01/01/1970	999599		2009995995	2009
FABBR00131		REALIZZAZIONE NUOVO INGRESSO CENTRAMBIENTE SEDE Fattura EDIL ENNE N. 102 12/07/2010 2010 A1 2645	12/07/2010 102		EDIL ENNE di Niccolini Massimo e Moreno s.n.c.	2010A12645	2010
FABBR00122		REALIZZAZIONE IMPIANTO ELETTRICO NUOVI UFFICI DIREZIONALI P. Fattura MANCINELLI M. N. 243 04/08/2010 2010 A1 2719	04/08/2010 243		MANCINELLI MAURO	2010A12719	2010
FABBR00123		Lavori vari per realizzazione nuovi uffici sede Fattura EDILENNE N. 4 10/01/2011 2011 A1 243	10/01/2011 4		EDIL ENNE di Niccolini Massimo e Moreno s.n.c.	2011A1243	2011
FABBR00124		LAVORI VARI PER REALIZZAZIONE NUOVI UFFICI Fattura EDILENNE N. 6 10/01/2011 2011 A1 244	10/01/2011 6		EDIL ENNE di Niccolini Massimo e Moreno s.n.c.	2011A1244	2011
FABBR00125		Manutenzione impianto doccia sede Fattura EDILENNE N. 161 28/10/2011 2011 A1 3960	28/10/2011 161		EDIL ENNE di Niccolini Massimo e Moreno s.n.c.	2011A13960	2011
FABBR00126		REALIZZAZIONE RINGHIERE E SCORRIMANO Fattura EDILENNE N. 95 30/04/2012 2012 A1 1332	30/04/2012 95		EDIL ENNE di Niccolini Massimo e Moreno s.n.c.	2012A11332	2012
FABBR00127		REALIZZAZIONE IMPIANTO DI CONDIZIONAMENTO Fattura SPLIT SRL N. 131 30/04/2014 2014 A1 1679	30/04/2014 131		S.P.L.L.T. SRL	2014A11679	2014
FABBR00128		DIREZIONE LAVORI IMPIANTO CONDIZIONAMENTO SEDE Fattura ING. GIAMMARCHI N. 19 20/06/2014 2014 A1 1981	20/06/2014 19		GIAMMARCHI Dott. Ing. Gabriella	2014A11981	2014
FABBR00129		REALIZZAZIONE OPERE DI SEPARAZIONE DELLA FOGNATURA MISTA E TRATTAMENTO ACQUE DI PRIMA PIOGGIA Fattura MONTEDI SRL N. 46 28/08/2014 2014 A1 2816	28/08/2014 46		MONTEDI SRL	2014A12816	2014
FABBR00130		COMPENSO COORDINATORE SICUREZZA PROGETTAZIONE E ESECUZIONE OPERE DI SEPARAZIONE FOGNATURA MISTA FI ING. ROSSETTI MATTEO N. 9-15/07/2014 2014 A1 2536	16/07/2014 15		ROSSETTI MATTEO	2014A12536	2014
FABBR00131		OPERE DI BONIFICA COPERTURA IN CEMENTO AMIANTO, CAPANNONE AUTORIZZATA ED OFFICINA Fattura FERBAT SRL N.193 19/11/2015 2015 A1 3793	19/11/2015 193		FERBAT S.R.L. UNIPERSONALE	2015A13793	2015
FABBR00132		PROGETTAZIONE E COORDINAMENTO SICUREZZA OPERE BONIFICA CEMENTO AMIANTO CAPANNONE AUTORIZZATA ED OFFICINA FT. MOSCA LUIGI N. 5/19.3.2015 PR. A1 625-A1 14/16	19/03/2015 5		MOSCA ING. LUICA	2015A1625	2015
FABBR00133		Trattata garanzia OPERE BONIFICA COPERTURA CEMENTO AMIANTO CAPANNONE AUTORIZZATA Fattura FERBAT SRL N. 31 25/02/2016 2016 A1 507	25/02/2016 51		FERBAT S.R.L. UNIPERSONALE	2016A1507	2016
FABR000003		Opere murarie ed impiantistiche stst. interna avancorpo U. T.	12/12/1997 119		A.S.G. S.R.L. unipersonale	1997	1997
IMPIA00002		Impianto di Pesatura con reattiva elettr. elettrica	17/03/1997 195		COMUNE DI ANCONA-TESORERIA COMUNALE	1998	1998
IMPIA00003		Costruttori e cassotti e pozzetti per attacchi acqua spezzatrici	23/05/1998 25		IMPRESA NICCOLINI ENZO	1998	1998
IMPIA00006		Ampliamento deposito carburanti I S.a.l.	22/07/1998 1122		SEGIAL SRL	1998	1998
IMPIA00007		Richesta parere VVFF impianto distribuzione carburanti	29/07/1998 119		F.F.E.	1998	1998
IMPIA00008		Cerificato Prevenzione incendi Dist. Carburante	02/03/1999 44		F.F.E.	1999	1999
IMPIA00009		Integrazione niscio C.I.P. Dist. Carburante	19/09/1999 61		F.F.E.	1999	1999
IMPIA00010		Collaudo distributore carburante	15/04/1999 77		F.F.E.	1999	1999
IMPIA00011		Dirazione lavori impianto Distribuzione carburante	24/05/1999 21		S.T. D'INGEGNERIA DR. ING. POLTI GIUSEPPE	1999	1999
IMPIA00012		Valutazione rischio benzene Distributore carburante	31/05/1999 42		S.I.L.TECO s.r.l.	1999	1999
IMPIA00013		Quadro elettrico per la ricarica per apparecchi portatili	26/06/1999 113		CESINI ARMANDO IMP. ELETTRICI	1999	1999
IMPIA00014		Lavori di ampliamento dep. Carburante	19/10/1999 1440		SEGIAL SRL	1999	1999
IMPIA00015		Automazione cancello d'ingresso	30/11/1999 213		CESINI ARMANDO IMP. ELETTRICI	1999	1999
IMPIA00016		Svincolo cauzioni a garanzia lavori ampliarn. dep. carburanti	27/12/1999 1811		SEGIAL SRL	1999	1999

PROVA CATEGORIA	COD. CLIENTE	DESCRIZIONE	DATA INIZIO	DATA FINE	PROFESSIONISTA	PROFESSIONE	PROFESSIONE	PROFESSIONE
IMPIA00016	IMPIA00016	Autonomia Impianto carburanti	27/12/1999	12848	SEGIAL SRL			1999
IMPIA00017	IMPIA00017	Messa a norma dell'impianto carburanti	27/12/1999	12848	SEGIAL SRL			1999
IMPIA00018	IMPIA00018	Rete Hardware aziendale completa	31/03/2000	3645	Getronics Solutions Italia S.p.A.			2000
IMPIA00019	IMPIA00019	Cabling services OA punto rete dati UTP box Front Office	28/11/2000	1812	Getronics Solutions Italia S.p.A.			2000
IMPIA00020	IMPIA00020	Impianto caribatteria mezzi elettrici	14/06/2001	61	CESINI ARMANDO IMP. ELETTRICI			2001
IMPIA00021	IMPIA00021	Impianto elettrico con blindosbarre	25/07/2001	51	CESINI ARMANDO IMP. ELETTRICI			2001
IMPIA00022	IMPIA00022	Forn. E posa in opera cavo, tubo e coppie di rete	29/08/2002	771	Elettrica maceratese Di FRANCHI & C. S.R.l.			2002
IMPIA00023	IMPIA00023	Condotta interrata cavi elettrici nuovo depuratore	28/02/2002	17	EDIL ENNE di Niccolini Massimo e Moreno s.r.l.			2002
IMPIA00024	IMPIA00024	Opera sistemazione zona carico spezzatrici	28/03/2002	19	EDIL ENNE di Niccolini Massimo e Moreno s.r.l.			2002
IMPIA00025	IMPIA00025	Impianto elettrico ex bar + imp. Telefonico	26/02/2002	10	CESINI ARMANDO IMP. ELETTRICI			2002
IMPIA00026	IMPIA00026	Platèa con muri perimetrali per carico scarico vetri	28/02/2002	18	EDIL ENNE di Niccolini Massimo e Moreno s.r.l.			2002
IMPIA00027	IMPIA00027	Fornit. E posa n. 2 pozzetti di terra per imp. Depur.	30/04/2002	42	CESINI ARMANDO IMP. ELETTRICI			2002
IMPIA00028	IMPIA00028	Rifacimento quadro elettrico gen. distrib. Carb.	30/04/2002	41	CESINI ARMANDO IMP. ELETTRICI			2002
IMPIA00029	IMPIA00029	Punto presa piazzale lato depuratore	13/05/2002	57	CESINI ARMANDO IMP. ELETTRICI			2002
IMPIA00030	IMPIA00030	Impianto depuraz. Lavaggio automezzi	02/05/2002	265	MOSAICO TECNOLOGIE AMBIENTE E INDUSTRIE s.r.l.			2002
IMPIA00031	IMPIA00031	Lavori elettrici su magazzino	28/05/2002	51	AUSILI CLAUDIO INSTALLAZIONI ELETTRICHE			2002
IMPIA00032	IMPIA00032	Cond. Argo Split P. Calc. hp 45W	31/05/2002	2273	CARLO CAGNONI S.p.A.			2002
IMPIA00033	IMPIA00033	Impianto elettrica ufficio locali "ENVIA"	28/05/2002	74	CESINI ARMANDO IMP. ELETTRICI			2002
IMPIA00034	IMPIA00034	Impianto di condizionamento palazzina uffici	28/06/2002	95	S.I.M.E.A. DI RAUL PUCCI & C. S.R.L.			2002
IMPIA00035	IMPIA00035	Integrazione condizionatore pal.uffici	28/08/2002	130	S.I.M.E.A. DI RAUL PUCCI & C. S.R.L.			2002
IMPIA00036	IMPIA00036	Condizionatore Argo Split	31/08/2002	3463	CARLO CAGNONI S.p.A.			2002
IMPIA00037	IMPIA00037	Impianto elettrico illuminaz. Di emergenza	30/09/2002	1870	CESINI ARMANDO IMP. ELETTRICI			2002
IMPIA00038	IMPIA00038	Sbarra ingresso principale	30/09/2002	117	CESINI ARMANDO IMP. ELETTRICI			2002
IMPIA00039	IMPIA00039	Centralino telefonico	18/11/2002	923	INNOTECH S.R.L.			2002
IMPIA00040	IMPIA00040	Impianto depuraz. Lavaggio automezzi	09/10/2002	668	MOSAICO TECNOLOGIE AMBIENTE E INDUSTRIE s.r.l.			2002
IMPIA00041	IMPIA00041	Impianto linea antincendio per Centrambiente	10/03/2003	20	EDIL ENNE di Niccolini Massimo e Moreno s.r.l.			2003
IMPIA00042	IMPIA00042	Impianto canalizzazione in PVC per imp. Telefonico	21/03/2003	23	CESINI ARMANDO IMP. ELETTRICI			2003
IMPIA00043	IMPIA00043	Integrazione Impianto elettrico Centrambiente	21/03/2003	25	CESINI ARMANDO IMP. ELETTRICI			2003
IMPIA00044	IMPIA00044	Impianto elettrico Nuovo Centrambiente	21/03/2003	25	CESINI ARMANDO IMP. ELETTRICI			2003
IMPIA00045	IMPIA00045	Condotta elettrica per nuovi uffici	31/05/2003	38	EDIL ENNE di Niccolini Massimo e Moreno s.r.l.			2003
IMPIA00046	IMPIA00046	Rete cableggio impianti nuovi uffici	01/07/2003	570	INNOTECH S.R.L.			2003
IMPIA00047	IMPIA00047	Lavori elettrici su nuovi uffici	19/08/2003	80	CESINI ARMANDO IMP. ELETTRICI			2003
IMPIA00048	IMPIA00048	Lavori elettrici su nuovi uffici	30/08/2003	83	CESINI ARMANDO IMP. ELETTRICI			2003
IMPIA00049	IMPIA00049	Impianto elettrico per: lampade di emergenza	31/10/2003	90	CESINI ARMANDO IMP. ELETTRICI			2003
IMPIA00050	IMPIA00050	Ampiaamento a 160 interni e scheda x 32 att.	28/10/2003	814	INNOTECH S.R.L.			2003
IMPIA00051	IMPIA00051	FORNIT. IMPIANTO TV C.C. Fatture 313 10/12/2003 2003 AL 4912	10/12/2003	313	VALTER POLENTA			2003
IMPIA00052	IMPIA00052	IMPIANTO ELETTRICO PRESE C/O OFFICINA VIA BACHELET FABRIANO (FT. NUOVA)	31/05/2004	88	NUOVA CIEM S.n.c. di Falsetti Palazzi e Poeta			2004
IMPIA00053	IMPIA00053	IMPIANTO ELETTRICO E TELEFONICO DI RETE C/O SALA SERVER FT. CESINI N.	09/09/2004	30/04	CESINI ARMANDO IMP. ELETTRICI			2004
IMPIA00054	IMPIA00054	N. 2 CONTENITORI DISTRIBUTORE GASOLIO MOBILE CON COLONNINA FT. LU-	21/01/2005	03	LU-MAR di Marcialini Luigi			2005
IMPIA00055	IMPIA00055	N. 1 IMPIANTO RISCALDAMENTO/ACQUA CALDA PER OFFICINA FT. CLIMA	08/03/2007	34	CLIMA SYSTEM S.r.l.			2007
IMPIA00056	IMPIA00056	ACQUISTO GRU COLONNIA CCT 6G 125 PER IMPIANTO ELETTRICO SEDE MISSA						
IMPIA00057	IMPIA00057	SICUREZZA LAVAGGIO MEZZI) FT. RE.GA ATTREZZATURE SRL N. 409/01 DEL	31/07/2007	409	RE.GA ATTREZZATURE S.r.l.			2007

DESCRIZIONE	DATA PARTITA	NUM. PARTITA	CL. PARTITA	TORINOFIT	PIÙ COLLA.P.A.	ANNO
N. 1 IMPIANTO DI DISTRIBUZIONE GASOLIO USATO CON COLONNINA MULTITENENTE COV ACCESSORI PARTE FT. AMBITER SRL N. 02/20.12.10 PR. 4083	20/12/2010	02		AMBITER s.r.l. Società Consortile	208 DAL 4085	2010
MANUTENZIONE STRAORDINARIA IMPIANTO DISTRIBUZIONE CARBURANTI FAIT.						
MECCANICA DISTRIBUTORI N. 228/17.5.12 PR. 1520	17/05/2012	228		MECCANICA DISTRIBUTORI Srl	2012A11520	2012
Canon telefax matr. VEE2437C + toner	31/01/2001	142		MCS - tecnoservice S.r.l.		2001
Calc. Texas TI E206 Euro	21/03/2001	411		Ballicchia srl		2001
Siemens Scenic eD815 933, 128, Hd30, cd, W98, Audio x Ragioneria	28/03/2001	425		Ballicchia srl		2001
Siemens Scenic T815 933, 128, Hd, cd, W98, Audio x Uff. Tecnico	28/03/2001	425		Ballicchia srl		2001
Siemens Scenic T815 933, 128, Hd, cd, W98, Audio x Presidenza	28/03/2001	425		Ballicchia srl		2001
DVD Hitachi model GD-5C00 x PC Segreteria	28/03/2001	426		Ballicchia srl		2001
Telefono cordless Philips TD-5100 Aloris	30/03/2001	1170		CARLO CAGNONI S.p.A.		2001
PC/MCIA Rete Hamlet srl ermet. 10/100 mbit	19/04/2001	1034		CD OFFICE SRL		2001
"Monitor NOKIA 17" s/n 2230C4805968"	30/04/2001	82		COMPUTER DORICA S.r.l.		2001
Stamp. EPSON EPL 5800L	02/05/2001	587		Ballicchia srl		2001
Siemens Scenic T815 933, 128, Hd, cd, W98, AU +64mb ram x Resp. Amm.vo	07/05/2001	602		Ballicchia srl		2001
Orologio di controllo scheda MEMOR 3815/3/1" - per Castellofardo	22/05/2001	281		GITRE s.n.c.		2001
MEMORIA 64 MB RAM X IBM 300 GL	14/06/2001	114		COMPUTER DORICA S.r.l.		2001
Disco fisso FUJITSU 20 GH 7200 rpm	11/06/2001	114		COMPUTER DORICA S.r.l.		2001
Siemens Scenic eD815 933, 64, H20, CD, W98, Au x Ufficio Segreteria (Simoncini)	04/07/2001	1825		Ballicchia srl		2001
Siemens Scenic T810e 1Ghz, 128, H20, CD, W98/ME	17/07/2001	867		Ballicchia srl		2001
Stampante Epson EPL 5800	17/07/2001	867		Ballicchia srl		2001
Calcolatrice Olivetti Logos 582	24/09/2001	26		Ballicchia srl		2001
Stampante Epson epl 5800L	30/10/2001	114		Ballicchia srl		2001
silfo 187 bianco	26/11/2001	10910		TELECOM ITALIA MOBILE S.p.A. - Sede di Torino -		2001
torre voce	26/11/2001	10910		TELECOM ITALIA MOBILE S.p.A. - Sede di Torino -		2001
Estensione garanzia a 3 anni moto book acer (Montanari)	27/11/2001	3214		CD OFFICE SRL		2001
Router 3 com 812 c/face connect	30/11/2001	3286		CD OFFICE SRL		2001
Nokia radiotelefono gsm d/b wap	13/12/2001	3351				2001
Stampante Epson laser EPL 5800 s/n: C9V2021295	08/01/2002	1021		VODAFONE OMNITELE N.V.		2001
N. 5 Calc. Olivetti Logos 582 + N. 1 Oki fax 4500	01/02/2002	66		Ballicchia srl		2002
PC IBM Netvista A21 CRT 1GHz Model Type 6311.3 CG + Scanjet HP 5470	25/08/2002	70		COMPUTER DORICA S.r.l.		2002
Stamp. Epson + PC Fujitsu + Video LG 17" + Stamp. Epson Laser EPL 5800	01/02/2002	82		COMPUTER FIRM S.r.l.		2002
Posto Operatore automatico voice On 4 canali	15/04/2002	844		Elettrica materiese DI FRANCHI & C. S.r.l.		2002
Nokia Gsm dual Band gprs	29/04/2002	111		COMPUTER DORICA S.r.l.		2002
Notebook Acer aspire 1400 LC	14/05/2002	1407		3EFFE S.r.l.		2002
Computer Netvista A21 Top seller mod. 6341 - 756 + Monitor LG 17" CRT	07/06/2002	1563		CD OFFICE SRL		2002
Fotocopiatrice Infotec 4182 completa di mobiletto	15/05/2002	125		COMPUTER DORICA S.r.l.		2002
Appaltamento connessione rete	17/06/2002	662		MCS - tecnoservice S.r.l.		2002
PC Winner Performance 72.2.4 GHz, HD 60GB, Ram 512 + Monitor LG + Lettore DVD +	18/09/2002	271061312		Getronics Solutions Italia S.p.A.		2002
PC Winner Performance Celeon 2GHz, HD 40GB, RAM 256MB	19/02/2003	29		COMPUTER DORICA S.r.l.		2003
HP Jetdirect 615N	19/02/2003	29		COMPUTER DORICA S.r.l.		2003
Plotter hp DesignJet 50C - AO	22/04/2003	682		COMPUTER & MAINTENANCE S.r.l.		2003
PC Winner Image 3D	28/04/2003	102		COMPUTER & MAINTENANCE S.r.l.		2003
Optica Globetrotter: PC Card	28/04/2003	102		COMPUTER DORICA S.r.l.		2003
4-Juoproiettore Epson EMP - 53 + Schermo Video a Motore	14/05/2003	987		VODAFONE OMNITELE N.V.		2003
PC Winner Studio Celeon 2 GHz + Monitor CRT LG	07/05/2003	82		ELAND INFORMATICA srl		2003
PC-Satel: 2450-401, P4-20GB, 512MB, DVD/CD	18/08/2003	211		COMPUTER DORICA S.r.l.		2003
	03/09/2003	1052		Ballicchia srl		2003

DESCRIZIONE	COD. CLIENTE	DESCRIZIONE	DATA FATTURA	NUM. FATTURA	COMPAGNIA	PRODOTTOLO, C.A. NUMERO
"PC IBM Thinkcentre M5G P4 2.53 GHZ 256MB / 40 GB cd/ETH WX Pro + Monitor LG 17"	MACEL00324	"PC IBM Thinkcentre M50 P4 2.53 GHZ 256MB / 40 GB cd/ETH WX Pro + Monitor LG 17"	27/10/2003	255	COMPUTER DORICA S.r.l.	2003
"PC IBM Thinkcentre M50 P4 2.53 GHZ 256MB / 40 GB cd/ETH WX Pro + Monitor LG 17"	MACEL00325	"PC IBM Thinkcentre M50 P4 2.53 GHZ 256MB / 40 GB cd/ETH WX Pro + Monitor LG 17"	29/10/2003	262	COMPUTER DORICA S.r.l.	2003
Rilevatori presenze + modem + installazione	MACEL00326	Rilevatori presenze + modem + installazione	12/11/2003	555	GITRE s.n.c.	2003
IMPIANTO VIDEOCONF. FT. 1984 31/12/2003 2003 A1 5027	MACEL00327	IMPIANTO VIDEOCONF. FT. 1984 31/12/2003 2003 A1 5027	31/12/2003	1984	SPAK S.p.A.	2003
ACQ. FOTOCOPIATRICE MINOLTA Fattura 2620 12/12/2003 2003 A1 4868	MACEL00329	ACQ. FOTOCOPIATRICE MINOLTA Fattura 2620 12/12/2003 2003 A1 4868	12/12/2003	2620	COPYRAMA S.r.l.	2003
N. 1 FOTOCOPIATRICE 200 COMPLETA DI MOBILX FAB.FT.COPY FT. 255	MACEL00330	N. 1 FOTOCOPIATRICE 200 COMPLETA DI MOBILX FAB.FT.COPY FT. 255	26/03/2004	255	JCOPY S.r.l.	2004
26/03/2004 2004 A1 1631	MACEL00331	26/03/2004 2004 A1 1631	31/01/2004	35	COPYRAMA S.r.l.	2004
N. 1 FOTOCOPIATRICE MINOLTA EP2030 FT.COPY N. 35-22/1/2004 PR. 325	MACEL00332	N. 1 FOTOCOPIATRICE MINOLTA EP2030 FT.COPY N. 35-22/1/2004 PR. 325	02/07/2004	173	MANCINELLI MAURO	2004
N. 1 CLIMATIZZAZIONE RH055 AIRHDS FLY 18 (PER STANZA SERVER) FT.	MACEL00333	N. 1 CLIMATIZZAZIONE RH055 AIRHDS FLY 18 (PER STANZA SERVER) FT.	30/07/2004	001395	COMPUTER FIRM S.r.l.	2004
MANCINELLI M. N. 173-02/07/2004 PR. 3047	MACEL00334	MANCINELLI M. N. 173-02/07/2004 PR. 3047	23/07/2004	218	MANCINELLI MAURO	2004
N. 2 P.C. IBM THINKCENTRE M50 COMPLETI DI CD ROOM+FT. COMPUTER FIRM	MACEL00335	N. 2 P.C. IBM THINKCENTRE M50 COMPLETI DI CD ROOM+FT. COMPUTER FIRM	30/09/2004	0000614	C.A.T. di Panzavari Mirko & C. S.n.c.	2004
N. 1 condition rhoss 5000 per stanza server/parte ft. MANCINELLI M. N. 218-	MACEL00336	N. 1 condition rhoss 5000 per stanza server/parte ft. MANCINELLI M. N. 218-	26/11/2004	2507	CD OFFICE SRL	2004
23/07/2004 PR.3046	MACEL00337	23/07/2004 PR.3046	17/06/2004	2679	CD OFFICE SRL	2004
SCAMBIATORE DI CALORE CAT FT. 4000514 30/09/2004 PR. 4153	MACEL00338	SCAMBIATORE DI CALORE CAT FT. 4000514 30/09/2004 PR. 4153	02/04/2005	410	TECHINFORM DI MAURIZIO GRESSETTI	2005
N. 1 TOS-FIBRA SATELLITE M30X CON ROUTER/MODEM E BORSA FT. COMPUTER	MACEL00339	N. 1 TOS-FIBRA SATELLITE M30X CON ROUTER/MODEM E BORSA FT. COMPUTER	17/02/2005	117	EFFE ERRE DI Raffaelli Enzo & C. sas	2005
DISCOUNT N. 2507 26/11/2004 2004 A1 5005	MACEL00340	DISCOUNT N. 2507 26/11/2004 2004 A1 5005	30/10/2005	406	PAMO COMPUTERS Srl	2005
N. 4 MONITOR 17" LCDVISIONMAGIC L171 FT. CD OFFICE SRL N. 2679/17.06.04	MACEL00341	N. 4 MONITOR 17" LCDVISIONMAGIC L171 FT. CD OFFICE SRL N. 2679/17.06.04	02/04/2005	410	TECHINFORM DI MAURIZIO GRESSETTI	2005
PR. 3024	MACEL00342	PR. 3024	17/02/2005	117	EFFE ERRE DI Raffaelli Enzo & C. sas	2005
N. 2 SERVER ACER 6810-N. 2 MONITOR ACER A1715MS 17" FT. TECHINFORM N. 410	MACEL00343	N. 2 SERVER ACER 6810-N. 2 MONITOR ACER A1715MS 17" FT. TECHINFORM N. 410	30/04/2005	406	PAMO COMPUTERS Srl	2005
02/04/2005 2005 A1 942	MACEL00344	02/04/2005 2005 A1 942	30/04/2005	406	PAMO COMPUTERS Srl	2005
N. 1 fax stampante SAMSUNG 4720 FT. EFFE ERRE N. 117 17/02/2005 2005 A1	MACEL00345	N. 1 fax stampante SAMSUNG 4720 FT. EFFE ERRE N. 117 17/02/2005 2005 A1	30/04/2005	406	PAMO COMPUTERS Srl	2005
336	MACEL00346	336	04/02/2005	80	EFFE ERRE DI Raffaelli Enzo & C. sas	2005
N. 10 PERSONAL COMPUTER ACER AP F1 P4 FT. PAMO COMPUTERS SRL N. 406	MACEL00347	N. 10 PERSONAL COMPUTER ACER AP F1 P4 FT. PAMO COMPUTERS SRL N. 406	21/03/2005	185	EFFE ERRE DI Raffaelli Enzo & C. sas	2005
30/04/2005 2005 A1 1123	MACEL00348	30/04/2005 2005 A1 1123	21/03/2005	185	EFFE ERRE DI Raffaelli Enzo & C. sas	2005
N. 5 STAMPANTI EPSON EPL 6200 L FT. PAMO COMPUTER SRL N. 406/30.04.05	MACEL00349	N. 5 STAMPANTI EPSON EPL 6200 L FT. PAMO COMPUTER SRL N. 406/30.04.05	28/04/2005	125	BLU MOUSE TRAFERRI ELENO	2005
PR. 1123	MACEL00350	PR. 1123	07/06/2005	484	STUDIO COPIA S.r.l.	2005
N. 15 VIDEO NEC LCD 17 A572VM ARGENTATO/NIGRO FT. PAMO COMPUTERS N. 406/A-30.05.05 PR. 1123	MACEL00351	N. 15 VIDEO NEC LCD 17 A572VM ARGENTATO/NIGRO FT. PAMO COMPUTERS N. 406/A-30.05.05 PR. 1123	29/06/2005	1433	PAMO COMPUTERS Srl	2005
CALCOLATRICE OLIVETTI LOGOS 692 FT. EFFE ERRE N. 80 04/02/2005 2005 A1	MACEL00352	CALCOLATRICE OLIVETTI LOGOS 692 FT. EFFE ERRE N. 80 04/02/2005 2005 A1	30/06/2005	1489	COPYRAMA S.r.l.	2005
265	MACEL00353	265	30/07/2005	2896	CARLO CAGNONI S.p.A.	2005
N. 2 CALCOLATRICI LOGOS 692 FT. EFFE ERRE N. 185 21/03/2005 2005 A1 702	MACEL00354	N. 2 CALCOLATRICI LOGOS 692 FT. EFFE ERRE N. 185 21/03/2005 2005 A1 702	05/10/2005	7962	SICURIT ALARMITALIA S.p.A.	2005
N. 1 PROCESSORE SAMSUNG UNIT SCX 450 FT. EFFE ERRE PR. 702/05	MACEL00355	N. 1 PROCESSORE SAMSUNG UNIT SCX 450 FT. EFFE ERRE PR. 702/05	03/11/2005	870/A	MCS Technoservice S.r.l.	2005
N. 1 MASTER/DVD NEC 16X- SCHEIDA DV AV FT. BLU MOUSE FT. N. 125	MACEL00356	N. 1 MASTER/DVD NEC 16X- SCHEIDA DV AV FT. BLU MOUSE FT. N. 125	09/01/2006	3	HIDROTERM D. CARNEVALI FABRIZIO E CARNEVALI	2006
28/04/2005 2005 A1 5065	MACEL00357	28/04/2005 2005 A1 5065	28/02/2006	223	FASTMEDIA Srl	2006
N. 3 FAX MULTIFUNZIONE RICOH MOD. FX16 FT. STUDIO COPIA N.484	MACEL00358	N. 3 FAX MULTIFUNZIONE RICOH MOD. FX16 FT. STUDIO COPIA N.484				
07/06/2005 2005 A1 1578	MACEL00359	07/06/2005 2005 A1 1578				
N. 1 STAMPANTE EPSON LX 300 FT. PAMO COMPUTER N. 1433 29/06/2005 2005	MACEL00360	N. 1 STAMPANTE EPSON LX 300 FT. PAMO COMPUTER N. 1433 29/06/2005 2005				
A1 1675		A1 1675				
N. 1 STAMPANTE XEROX PHASER 6250DP FT. COPYRAMA N.1489 30/06/2005		N. 1 STAMPANTE XEROX PHASER 6250DP FT. COPYRAMA N.1489 30/06/2005				
2005 A1 168		2005 A1 168				
N. 2 condizionatori Argo SPLIT MOD. JAWA 12HRFT. CAGNONI N.2896		N. 2 condizionatori Argo SPLIT MOD. JAWA 12HRFT. CAGNONI N.2896				
30/07/2005 2005 A1 2077		30/07/2005 2005 A1 2077				
N. 1 Videoregistratore digitale SICURIT Fattura SICURITALARMITALIA N. 7962		N. 1 Videoregistratore digitale SICURIT Fattura SICURITALARMITALIA N. 7962				
05/10/2005 2005 A1 2905		05/10/2005 2005 A1 2905				
N. 2 Fotocopiatrici INFOTEC IS 2175 Fattura MCS TECHNOSERVICE N. 370/A		N. 2 Fotocopiatrici INFOTEC IS 2175 Fattura MCS TECHNOSERVICE N. 370/A				
09/11/2005 2005 A1 3165		09/11/2005 2005 A1 3165				
N. 5 caldaie a officina Fattura HIDROTERM N. 3 09/01/2006 2006 A1 123		N. 5 caldaie a officina Fattura HIDROTERM N. 3 09/01/2006 2006 A1 123				
N. 1 FIREBOX+ROUTER X Chieravalle Fattura FASTMEDIA SRL N. 223 28/02/2006		N. 1 FIREBOX+ROUTER X Chieravalle Fattura FASTMEDIA SRL N. 223 28/02/2006				
2006 A1 575		2006 A1 575				

DESCRIZIONE	DATA FATTURA	NUM. FATTURA	RAZIONAMENTO	PROTEGGIDATA	ANNO ACQUISTO CIV. FATTURA
MACELO0361 N. 1 FIRE BOX + ROUTER PIAZZOLA FT. FASTMEDIA N. 724/28.02.06 PR. 576	28/02/2006	224	FASTMEDIA srl	2006A1376	2006
MACELO0362 N. 1 FIREBOX + ROUTER IST. FASTMED Fattura FASTMEDIA N. 244 09/03/2006	09/03/2006	244	FASTMEDIA srl	2006A11065	2006
MACELO0364 N. 1 FIREWALL HAKO FT. FASTMEDIA N. 872 23/12/2005 2005 A1 3713 G.C.	23/12/2005	872	FASTMEDIA srl	2005A13713	2006
MACELO0365 IMM38.NAT. IN CORSO	31/07/2006	191	MANCINELLI MAURO	2006A12468	2006
MACELO0365 N. 1 CLIMATIZZATORE ORIEME 12.000 AVANT Fattura MANCINELLI MAURO	04/08/2006	197	MANCINELLI MAURO	2006A12469	2006
MACELO0366 N. 1 CLIMATIZZATORE ORIEME 12.000 Fattura MANCINELLI MAURO N. 187	29/09/2006	727	FASTMEDIA srl	2006A13068	2006
MACELO0368 N. 1 ARMADIO X SERVER Fattura FASTMEDIA SRL N. 727 29/09/2006 2006 A1 3068	29/09/2006	725	FASTMEDIA srl	2006A13069	2006
MACELO0369 N. 1 SERVER COMPLETO DI ACCESSORI Fattura FASTMEDIA SRL N. 725	10/10/2006	659	EUGENT SRL	2006A13131	2006
MACELO0370 Scheda per centralino+ telefoni + accessori Fattura EUGENT SRL N. 659	26/10/2006	779	FASTMEDIA srl	2006A13369	2006
MACELO0371 N. 1 AUTOLEADER (HARDWARE)INT. VXA320 1.61TB Fattura FASTMEDIA N. 779	21/12/2006	1217/5	P & C COMPUTER s.r.l.	2006A13805	2006
MACELO0372 N. 1 pentium 551 3,00 G+Z Fattura P&C COMPUTER N. 1217/5 21/12/2006 2006 A1 3805	21/12/2006	1217/5	P & C COMPUTER s.r.l.	2006A13805	2006
MACELO0373 n. 1 MONITOR TFT 17" ACER AL171AS SILVER MULTIM.8MS Fattura P&C	22/01/2007	27	FLIPPETTI SRL CONSULTING & TECHNOLOGIES	2007A1125	2007
MACELO0374 COMPUTER N. 12-7/5 2-12/2006 2006 A1 3805	31/05/2007	108	MANCINELLI MAURO	2007A11671	2007
MACELO0375 N. 1 SCANNER COLOR A3 DUPLEX FUJ Fattura FLIPPETTI N. 27 22/01/2007 2007 A1 125	30/06/2007	144	MANCINELLI MAURO	2007A11704	2007
MACELO0376 N. 1 CLIMATIZZATORE MOD. ORIEME 12000 BTU/H Fattura MANCINELLI MAURO N. 144 30/06/2007 2007 A1 1704	14/07/2007	182	MANCINELLI MAURO	2007A11939	2007
MACELO0377 N. 1 CLIMATIZZATORE MOD. ARTEMIO FLY 18V RHOSS Fattura MANCINELLI MAURO N. 182 04/07/2007 2007 A1	28/07/2007	208	MANCINELLI MAURO	2007A12590	2007
MACELO0378 N. 1 CLIMATIZZATORE ORIEME AVANT 18 PW P5 Fattura MANCINELLI MAURO N. 208 28/07/2007 2007 A1 2590	07/12/2007	2620	PAMO COMPUTERS Srl	2007A13715	2007
MACELO0379 N. 1 P.C. Portatile MARCA LENOVO THINKPAD T561P Fattura PAMO COMPUTERS N. 2620 07/12/2007 2007 A1 3715	20/02/2008	301	TECNOCONTROL s.a.s. di Bruschi, Ar. Jrea & C.	2008A1529	2008
MACELO0380 N. 1 OROLOGIO SMARTTEMPO MIDD.LBX2780 ETHERNET Fattura TECNOCONTROL SAS N. 301 20/02/2008 2008 A1 529	29/02/2008	37	SERRANI LUCIANO bilance snc di Serrani D. & B.	2008A1530	2008
MACELO0381 N. 1 INDICATORE + STAMPANTE PER PESA Fattura SERRANI LUCIANO DISERRANI D&B SNC N. 37 29/02/2008 2008 A1 530	29/02/2008	175	FASTMEDIA srl	2008A16C5	2008
MACELO0382 N. 1 firebox+ router PARTÉ Fattura FASTMEDIA SRL N. 175 29/02/2008 2008 A1 605	22/04/2008	81	MANCINELLI MAURO	2008A11023	2008
MACELO0383 N. 1 Climatizzatore MOD. RHGSS ARTEMIO 12.000 BTU Fattura MARCO MANCINELLI N. 81 12/04/2008 2008 A1 1023	04/05/2008	104	MANCINELLI MAURO	2008A11932	2008
MACELO0384 N. 1 CALDAIA ABITAZIONE CUSTODE Fattura MANCINELLI MAURO N. 104	13/05/2008	978	PAMO COMPUTERS Srl	2008A11374	2008
MACELO0385 N. 1 PERSONAL COMPUTER SONY VAIO VGN-SZ71VN/X Fattura PAMO COMPUTERS SRL N. 578 13/05/2008 2008 A1 1374	17/05/2008	490	PAMO COMPUTERS Srl	2008A11586	2008
MACELO0386 ACQ. N. 2 P.C. + 22 MONITOR + 5 STAMPANTI FT. PAMO COMPUTER N. 490	17/05/2008	140	PAMO COMPUTERS Srl	2008A11586	2008
MACELO0387 N. 1 DOCKING STATION + MOUSE P.F.T. PAMO COMPUTER N. 490/A 17/05/08 PR. 1586	17/05/2008	490	PAMO COMPUTERS Srl	2008A11586	2008
MACELO0388 N. 1 ALIMENTATORE SONY FT. PAMO COMPUTER N. 1251/08 PR. 1793	17/05/2008	1251	PAMO COMPUTERS Srl	2008A11586	2008
MACELO0389 N. 4 CLIMATIZZATORI SAMSUNG/RHOSS ARTEMIO Fattura MANCINELLI MAURO	12/06/2008	140	MANCINELLI MAURO	2008A11825	2008
MACELO0390 N. 140 12/06/2008 2008 A1 1825	27/06/2008	184	MANCINELLI MAURO	2008A11837	2008
MACELO0392 N. 1 CLIMATIZZATORE RHGSS 3000BTU/H Fattura MANCINELLI MAURO N.184	27/06/2008	184	MANCINELLI MAURO	2008A11837	2008

DESCRIZIONE	COD. CLIENTE	DESCRIZIONE	DESCRIZIONE	DESCRIZIONE	DESCRIZIONE	DESCRIZIONE	DESCRIZIONE	DESCRIZIONE	DESCRIZIONE	DESCRIZIONE
MACELOC0094	N. 1 STAMPANTE XEROX PHASER MOD. G360V DMINN PARTE Fattura	COPYRAMA N. 2127 31/07/2008 2127 AL 2404	31/07/2008 2127	COPYRAMA S.r.l.	2008A12404	2008				
MACELOC0095	N. 1 STAMPANTE XEROX PRINTER COPIER MOD. 7323V PARTE Fattura	COPYRAMA N. 2127 31/07/2008 2127 AL 2404	31/07/2008 2127	COPYRAMA S.r.l.	2008A12404	2008				
MACELOC0096	N. 1 NOTEBOOK LENOVO THINKPAD T500+ Accessori Fattura PAMO COMPUTERS	N. 2413 05/12/2008 2413 AL 3924	05/12/2008 2413	PAMO COMPUTERS S.r.l.	2008A19924	2008				
MACELOC0097	N. 1 NOTEBOOK ASUS N.101-HV0166 Fattura PAMO COMPUTERS N.2507	N. 2413 05/12/2008 2413 AL 3924	05/12/2008 2507	PAMO COMPUTERS S.r.l.	2008A13535	2008				
MACELOC0098	N.1 CONDIZIONATORE ARIA Fattura NUOVA CIEM N. 286 30/11/2008 2008 A1	N. 2413 05/12/2008 2413 AL 3924	30/11/2008 286	NUOVA CIEM S.n.c. di Falsetti Palazzi e Poeta	2008A14125	2008				
MACELOC0099	N. 1 TERMINALE LBX 2790 ETHERNET SMARCATEMPO FT. TECNOCONTROL SAS N. 1060/28.12.08 PR. 406/08	N. 2312 23/12/2008 2312 AL 1060	23/12/2008 1060	TECNOCONTROL S.p.A. di Bruschi Andrea & C.	2008A14061	2008				
MACELOC0100	N. 1 TERMINALE 1 CONCENTRATORE CCN 7290 PARTE Fattura TECNOCONTROL	N. 2770 27/01/2009 2770 AL 185	27/01/2009 185	TECNOCONTROL S.p.A. di Bruschi Andrea & C.	2009A1185	2009				
MACELOC0101	N. 1 CLIMATIZZATORE MODELLO ARIHOS RHOSS Fattura MANCINELLI N. 77	N. 03/03/2009 03 AL 886	03/03/2009 77	MANCINELLI MAURO	2009A1886	2009				
MACELOC0102	N. 1 CLIMATIZZATORE MODELLO ARIHOS RHOSS Fattura MANCINELLI N. 76	N. 03/03/2009 03 AL 887	03/03/2009 76	MANCINELLI MAURO	2009A1887	2009				
MACELOC0103	N. 1 server + n. 1 discc rete + accessori server PARTE Fattura FASTMEDIA N. 273	N. 31/03/2009 31 AL 1240	31/03/2009 273	FASTMEDIA S.r.l.	2009A11240	2009				
MACELOC0104	N. 1 P.C. Portatile MOD. LENOVO NRIARIT THP TS SL500 PARTE Fattura PAMO	N. 14/04/2009 14 AL 357	14/04/2009 357	PAMO COMPUTERS S.r.l.	2009A1357	2009				
MACELOC0105	COMPUTERS N. 357 14/04/2009 2009 A1 1375	N. 27/05/2009 27 AL 569	27/05/2009 569	CHLORIDE S.p.A.	2009A11385	2009				
MACELOC0106	N. 1 BATTERIA X-SERVER Fattura CHLORIDE SPA 174569 27/05/2009 2009 A1	N. 31/03/2009 31 AL 1240	31/03/2009 69	TECNOSYSTEM S.r.l.	2009A11280	2009				
MACELOC0107	1989 Impianto citofono sede Fattura TECNOSYSTEM SRL N. 69 31/03/2009 2009 A1	N. 24/06/2009 24 AL 376	24/06/2009 376	FILIPPETTI SRL CONSULTING & TECHNOLOGIES	2009A12573	2009				
MACELOC0108	N. 1 SERVER X2450 CLIDE RAILS PARTE Fattura FILIPPETTI SRL N. 376 24/06/2009	N. 30/06/2009 30 AL 453	30/06/2009 453	TECNOSYSTEM S.r.l.	2009A12594	2009				
MACELOC0109	N. 1 VIDEOCITOFONO Fattura TECNOSYSTEM SRL N. 158 30/06/2009 2009 A1	N. 17/07/2009 17 AL 115	17/07/2009 115	ARS COMM S.r.l.	2009A12825	2009				
MACELOC0110	N. 1 ANTENNA OMNIDIREZIONALE PER CB C/O CITTADELLA Fattura ARS COMM	N. 21/07/2009 21 AL 119	21/07/2009 119	ARS COMM S.r.l.	2009A12824	2009				
MACELOC0111	N. 115 17/07/2009 2009 A1 2823 Sperimentazione copertura VHF impianto CB Fattura Ars COMM N. 109	N. 28/10/2009 28 AL 4534	28/10/2009 4534	SHOW SAS DI RAFFAELLI RENEZ E.C.	2009A14271	2009				
MACELOC0112	ALLESTIMENTO VIDEO Sala CONFERENZE Fattura SHOW SAS N.4534	N. 29/10/2009 29 AL 2002003	29/10/2009 2002003	TELECOM ITALIA SPA	2009A14275	2009				
MACELOC0113	N. 1 CENTRALINO MOD. OFFICE SERV. 7000 Fattura TELECOM N. 20002003	N. 12/10/2009 12 AL 331	12/10/2009 331	MANCINELLI MAURO	2009A14154	2009				
MACELOC0114	N.1 CONDIZIONATORI CLIMA RHOSS 12.000BTU/H PARTE Fattura MANCINELLI MAURO N. 331 12/10/2009 2009 A1 4154	N. 12/10/2009 12 AL 331	12/10/2009 331	MANCINELLI MAURO	2009A14154	2009				
MACELOC0115	N.1 CONDIZIONATORI CLIMA RHOSS 12.000 BTU/H PARTE Fattura MANCINELLI MAURO N. 331 12/10/2009 2009 A1 4154	N. 31/10/2009 31 AL 274	31/10/2009 274	SISTEMA SERVICE S.R.L.	2009A14451	2009				
MACELOC0116	N.1 BOX GSM X CENTRALINO ISDN 2 CH Fattura SISTEMA SERVICE SRL N. 274	N. 27/02/2009 27 AL 350	27/02/2009 350	MANCINELLI MAURO	2009A14509	2009				
MACELOC0117	N. 1 CLIMATIZZATORE MOD. RHOSS 18.000 BTU/H Fattura MANCINELLI MAURO	N. 03/11/2009 03 AL 405	03/11/2009 405	MANCINELLI MAURO	2009A14659	2009				
MACELOC0118	N. 71 27/02/2009 2009 A1 4505 2 CONDIZIONATORI MOD. RHOSS 18.000 BTU/H Fattura MANCINELLI MAURO N. 350 03/11/2009 2009 A1 4509	N. 20/11/2009 20 AL 956	20/11/2009 956	MANCINELLI MAURO	2009A14659	2009				
MACELOC0119	N. 1 CLIMATIZZATORE MOD. RHOSS 12.000 BTU/H Fattura MANCINELLI MAURO	N. 23/11/2009 23 AL 4665	23/11/2009 4665	PAMO COMPUTERS S.r.l.	2009A14665	2009				
MACELOC0120	N. 1 P.C. MOD. LENOVO THP TS 2005 con accessori Fattura PAMOCOMPUTERS	N. 29/12/2009 29 AL 5096	29/12/2009 847	LAGOTECNICA SRL	2009A15096	2009				
MACELOC0121	N. 1 Stampante MULTIFUNZIONE SAMSUNG MOD. MFC SCX 3.000N Fattura									
MACELOC0122	N. 1 Stampante MULTIFUNZIONE SAMSUNG MOD. MFC SCX 3.000N Fattura									

DESCRIZIONE	COB_CLIENTE	DESCRIZIONE	DATA_SALVATA	NUM_SALVATURE	PERIODO_MA	NUM_OGGI_ANNI_PUBBLI
N. 1 VENTILCONVE-TITORE Fattura MANCINELLI MAURO N. 43 16/02/2010 2010 A1.678	MACELO0421	N. 1 VENTILCONVE-TITORE Fattura MANCINELLI MAURO N. 43 16/02/2010 2010 A1.678	16/02/2010	43	2010A1678	1
N. 1 STAMPANTE LASER A COLORI MOD. KONICA MINOLTA BIZHUB C 220 Fattura COPYRAMA SRL N. 678 31/03/2010 2010 A1.1069	MACELO0422	N. 1 STAMPANTE LASER A COLORI MOD. KONICA MINOLTA BIZHUB C 220 Fattura COPYRAMA SRL N. 678 31/03/2010 2010 A1.1069	31/03/2010	678	2010A11069	1
N. 2 PRINTER SCANNER TYPE 2075 Fattura MCS TECNOSERVICE SRL N. 234 30/04/2010 2010 A1.1327	MACELO0423	N. 2 PRINTER SCANNER TYPE 2075 Fattura MCS TECNOSERVICE SRL N. 234 30/04/2010 2010 A1.1327	30/04/2010	234	2010A11327	2
N. 1 stazio radio MOD. EMC WARD V160 completa di accessori + N. 39 ricetrasmittenti KENWOOD TK 2170E Fattura ARS COMM SRL N. 2010-PV-07 31/01/2010 2010 A1	MACELO0424	N. 1 stazio radio MOD. EMC WARD V160 completa di accessori + N. 39 ricetrasmittenti KENWOOD TK 2170E Fattura ARS COMM SRL N. 2010-PV-07 31/01/2010 2010 A1	31/01/2010	2010-PV-07	2010A11300	2010
N. 1 TERMINALE SMARTEMPO MOD. LBX 2780 Fattura TECNOCONTROL SAS N. 394 11/05/2010 2010 A1.1523	MACELO0425	N. 1 TERMINALE SMARTEMPO MOD. LBX 2780 Fattura TECNOCONTROL SAS N. 394 11/05/2010 2010 A1.1523	11/05/2010	394	2010A11523	1
N. 1 CONDIZIONATORE SAMSUNG MOD. STYLE INVERTER 12.000 BTU Fattura MANCINELLI MAURO N.122 24/05/2010 2010 A1.1631	MACELO0426	N. 1 CONDIZIONATORE SAMSUNG MOD. STYLE INVERTER 12.000 BTU Fattura MANCINELLI MAURO N.122 24/05/2010 2010 A1.1631	24/05/2010	122	2010A11631	1
N.3 CONDIZIONATORI MOD. RHOS ARTEMIO 9000 BTU/H Fattura MANCINELLI MAURO N. 2-3 15/07/2010 2010 A1.2513	MACELO0427	N.3 CONDIZIONATORI MOD. RHOS ARTEMIO 9000 BTU/H Fattura MANCINELLI MAURO N. 2-3 15/07/2010 2010 A1.2513	15/07/2010	213	2010A12513	3
REALIZZAZIONE RETE LAN CENTRALINO CABLAGGIO STRUTTURATO E FONIA DATI Fattura TELECOM SPA N. 0820000667 12/08/2010 2010 A1	MACELO0428	REALIZZAZIONE RETE LAN CENTRALINO CABLAGGIO STRUTTURATO E FONIA DATI Fattura TELECOM SPA N. 0820000667 12/08/2010 2010 A1	12/08/2010	0820000667	2010A13-55	2010
N. 4 CONDIZIONATORI MARCA RHOS Fattura MANCINELLI MAURO N. 302 11/10/2010 2010 A1.3458	MACELO0429	N. 4 CONDIZIONATORI MARCA RHOS Fattura MANCINELLI MAURO N. 302 11/10/2010 2010 A1.3458	11/10/2010	302	2010A13458	4
N. 2 PERSONAL COMPUTER NOTEBOOK THINKPAD L412 C/ACCESSORI Fattura PAMOCOMPUTERS N. 1849 12/11/2010 2010 A1.3775	MACELO0430	N. 2 PERSONAL COMPUTER NOTEBOOK THINKPAD L412 C/ACCESSORI Fattura PAMOCOMPUTERS N. 1849 12/11/2010 2010 A1.3775	12/11/2010	1849	2010A13775	1
N. 1 CL MATIZZATORE DAIKIN USATO PER FABRIANO PARTE FT. AMBITER SRL N. 02 20/12/2010 2010 A1.4083	MACELO0431	N. 1 CL MATIZZATORE DAIKIN USATO PER FABRIANO PARTE FT. AMBITER SRL N. 02 20/12/2010 2010 A1.4083	20/12/2010	02	2010A14083	1
N. 1 CONDIZIONATORI MOD. SAMSUNG STYLE 12000 BTU/H PARTE Fattura MANCINELLI MAURO N. 1 05/01/2011 2011 A1.158	MACELO0432	N. 1 CONDIZIONATORI MOD. SAMSUNG STYLE 12000 BTU/H PARTE Fattura MANCINELLI MAURO N. 1 05/01/2011 2011 A1.158	05/01/2011	1	2011A1158	1
N. 2 CONDIZIONATORI MOD. SAMSUNG STYLE 9000 BTU/H PARTE Fattura MANCINELLI MAURO N. 1 05/01/2011 2011 A1.158	MACELO0433	N. 2 CONDIZIONATORI MOD. SAMSUNG STYLE 9000 BTU/H PARTE Fattura MANCINELLI MAURO N. 1 05/01/2011 2011 A1.158	05/01/2011	1	2011A1158	2
N. 1 CONDIZIONATORE MARCA SAMSUNG MOD. INVERNO 24000 BTU/H PARTE Fattura MANCINELLI MAURO N. 1 05/01/2011 2011 A1.158	MACELO0434	N. 1 CONDIZIONATORE MARCA SAMSUNG MOD. INVERNO 24000 BTU/H PARTE Fattura MANCINELLI MAURO N. 1 05/01/2011 2011 A1.158	05/01/2011	1	2011A1158	1
N. 1 CONDIZIONATORE RHOS 24000BTU PARTE FT. MAURO MANCINELLI N. 41 DEL 14/02/11 PR. 397	MACELO0435	N. 1 CONDIZIONATORE RHOS 24000BTU PARTE FT. MAURO MANCINELLI N. 41 DEL 14/02/11 PR. 397	14/02/2011	41	2011A1397	1
N. 1 CONDIZIONATORE MOD. SAMSUNG INV. 12000BTU/H Fattura MANCINELLI N. 75 16/03/2011 2011 A1.879	MACELO0436	N. 1 CONDIZIONATORE MOD. SAMSUNG INV. 12000BTU/H Fattura MANCINELLI N. 75 16/03/2011 2011 A1.879	16/03/2011	75	2011A1879	1
N. 2 CONDIZIONATORI MOD. SAMSUNG POMPOA CAL. 9000 BTU Fattura MANCINELLI M. N. 86 30/03/2011 2011 A1. 961	MACELO0437	N. 2 CONDIZIONATORI MOD. SAMSUNG POMPOA CAL. 9000 BTU Fattura MANCINELLI M. N. 86 30/03/2011 2011 A1. 961	30/03/2011	86	2011A1961	2
N.1 APPLE IPAD2 64 CON ACCESSORI Fattura MEDIA MARKET SPA N. 05605592 12/07/2011 2011 A1.22	MACELO0438	N.1 APPLE IPAD2 64 CON ACCESSORI Fattura MEDIA MARKET SPA N. 05605592 12/07/2011 2011 A1.22	12/07/2011	06605592	2011A12227	1
N. 20 RADIOTRASMETTENTI MOD. MOTOROLA GP 380.136 CON ACCESSORI PARTE Fattura ARS COMM SRL N. 126 15/09/2011 2011 A1.2972	MACELO0439	N. 20 RADIOTRASMETTENTI MOD. MOTOROLA GP 380.136 CON ACCESSORI PARTE Fattura ARS COMM SRL N. 126 15/09/2011 2011 A1.2972	15/09/2011	126	2011A12972	20
N. 1 APPARATO RADIORICETRASMETTENTI MOD. EMC WARD V160 CON ACCESSORI PARTE Fattura ARS COMM SRL N.126 15/09/2011 2011 A1.2972	MACELO0440	N. 1 APPARATO RADIORICETRASMETTENTI MOD. EMC WARD V160 CON ACCESSORI PARTE Fattura ARS COMM SRL N.126 15/09/2011 2011 A1.2972	15/09/2011	126	2011A12972	1
HARDWARE PER CONNESSIONE INTERNET ED ACCESSORI (WATCHGUARD SSL 100 ED ACCESSORI) FT.FASTMEDIA N. 288 31/03/2011 2011 A1.3228	MACELO0441	HARDWARE PER CONNESSIONE INTERNET ED ACCESSORI (WATCHGUARD SSL 100 ED ACCESSORI) FT.FASTMEDIA N. 288 31/03/2011 2011 A1.3228	31/03/2011	288	2011A13228	1
N.1 Combinatore telefonico 6str: Fattura ANTINCENDIO ESSEMME N. 257/8 26/03/2012 2012 A1.781	MACELO0442	N.1 Combinatore telefonico 6str: Fattura ANTINCENDIO ESSEMME N. 257/8 26/03/2012 2012 A1.781	26/03/2012	257/8	2012A1781	1
N. 1 IPAD WI-FI 64 GB BIANCO Fattura MED STORE ANCONA SRL N. 872 10/05/2012 2012 A1.1443	MACELO0443	N. 1 IPAD WI-FI 64 GB BIANCO Fattura MED STORE ANCONA SRL N. 872 10/05/2012 2012 A1.1443	10/05/2012	872	2012A11443	1
N. 15 LENOVO THINKCENTRE SGGE3IX PARTE Fattura PAMIO COMPUTERS SRL N. 889 26/06/2012 2012 A1.2007	MACELO0444	N. 15 LENOVO THINKCENTRE SGGE3IX PARTE Fattura PAMIO COMPUTERS SRL N. 889 26/06/2012 2012 A1.2007	26/06/2012	889	2012A12007	15
N. 1 LOGITECH MEDIA KEYBOARD 600 PARTE Fattura PAMIO COMPUTERS SRL N. 889 26/06/2012 2012 A1.2007	MACELO0445	N. 1 LOGITECH MEDIA KEYBOARD 600 PARTE Fattura PAMIO COMPUTERS SRL N. 889 26/06/2012 2012 A1.2007	26/06/2012	889	2012A12007	1
N. 1 LENOVO THINKPAD N1660CX PARTE Fattura PAMIO COMPUTERS SRL N. 889 26/06/2012 2012 A1.2007	MACELO0446	N. 1 LENOVO THINKPAD N1660CX PARTE Fattura PAMIO COMPUTERS SRL N. 889 26/06/2012 2012 A1.2007	26/06/2012	889	2012A12007	1

DESCRIZIONE	COLLAZIONE	DESCRIZIONE	VAL. PATRIM.	ANALITICA	FOUNDRY	DESCRIZIONE	ANNO ASSEG. CANT. SPEND.
MACEL00447	N. 1 CLIMATIZZATORE SAMSUNG MOD. AQ12T58X Fattura MANCINELLI MARCO	N. 249 05/07/2012 2012 A1 2338	03/07/2012 249		MANCINELLI MAURO	2012A12338	2012
MACEL00448	N. 1 CLIMATIZZATORE SAMSUNG ACQ18F58X MATR.Y3Y5PAC/00485M + SCALDABAGNO ELETTRICO Fattura MANCINELLI MAURO N. 369 18/10/2012	18/10/2012 369			MANCINELLI MAURO	2012A13582	2012
MACEL00449	N. 1 CONCENTRATORE DATI CCN 7290 + TERMINALE Fattura TECNOCONTROL SAS N. 735 31/10/2012 2012 A1 3620	31/10/2012 735			TECNOCONTROL s.a.s di Bruschi Andrea & C.	2012A13620	2012
MACEL00450	N. 1 CLIMATIZZATORE MOD. SAMSUNG INVERTER AC 052 FC MATR. CC00232T P. Fattura MANCINELLI MAURO N. 103 17/04/2013 2013 A1 1336	17/04/2013 103			MANCINELLI MAURO	2013A11336	2013
MACEL00451	N. 1 C.B. CON ACCESSORI MOTOROLA MATRICOLA N. MDH56RDNKALAN PARTE Fattura ARS COMM N. 113 28/06/2013 2013 A1 2145	28/06/2013 113			ARS COMM S.r.l.	2013A12145	2013
MACEL00452	N. 1 C.B. CON ACCESSORI MOTOROLA MATRICOLA N. MDH56RDNKALAN CON ACCESSORI PARTE Fattura ARS COMM N. 113 28/06/2013 2013 A1 2145	28/06/2013 113			ARS COMM S.r.l.	2013A12145	2013
MACEL00453	N. 1 CLIMATIZZATORE MOD. SAMSUNG INVERTER C9 SERIE P Fattura MANCINELLI MAURO N. 19 21/01/2014 2014 A1 256	21/01/2014 19			MANCINELLI MAURO	2014A1256	2014
MACEL00454	N. 1 SCALDABAGNO ARIS ON MOD. TI PLUS LT 200 Fattura MANCINELLI MAURO N. 30 31/01/2014 2014 A1 257	31/01/2014 30			MANCINELLI MAURO	2014A1257	2014
MACEL00455	N. 1 CLIMATIZZATORE MOD. SAMSUNG INV. 09 SERIE P2 Fattura MANCINELLI MAURO N. 84 05/02/2014 2014 A1 660	05/02/2014 84			MANCINELLI MAURO	2014A1660	2014
MACEL00456	N. 1 PONTE RADIO SISTEMA BRIDGE 5.4GHZ CON CUFFIE Fattura FASMEDIA N. 361 15/04/2014 2014 A1 1449	15/04/2014 361			FASMEDIA srl	2014A11449	2014
MACEL00457	N. 1 Notebook ASUS PU 301LA Fattura PAMOCOMPUTER SRL N. 1127 15/10/2014 2014 A1 3562	15/10/2014 1127			PAMO COMPUTERS Srl	2014A13562	2014
MACEL00458	N. 1 FOTOCOPIATRICE FAX MOD. BROTHER MFC L8850 CDW MATRICOLA G41146951 P. Fattura TCS SRL N. 62 27/01/2015 2015 A1 62	27/01/2015 62			TCS SRL	2015A162	2015
MACEL00462	N. 25 RICETRASMETTORI VEICOLARE UHF410-470 P. Fattura ARSCOMM N. 125 30/10/2015 2015 A1 3536	30/10/2015 125			ARS COMM S.r.l.	2015A13536	2015
MACEL00463	N. 25 APPARECCHI RICETRASMETTORI C.3. PARTE Fattura ARS COMM N. FV10000021 21/03/2016 2016 A1	21/03/2016 FV10000021			ARS COMM S.r.l.	2016A13526	2016
MACEL00464	N. 1 RADIO SEPURA TETRA PORTATILE P. Fattura ARS COMM N. FV10000021 21/03/2016 2016 A1	21/03/2016 FV10000021			ARS COMM S.r.l.	2016A13526	2016
MACEL00465	N. 1 Climatizzatore samsung mod ar 5500 x stanza server fattura MANCINELLI M. 184 16/05/2016 2016 PR. 1804	16/05/2016 184			MANCINELLI MAURO	2016A11804	2016
MACEL00466	N. 1 condizionatore SAMSUNG MOC NEW STYLE AR 09K5FHW Fattura SPLIT SRL N. 251 30/06/2016 2016 A1 1994	30/06/2016 251			S.P.I...I. SRL	2016A11994	2016
MACEL00468	N. 1 PERSONAL COMPUTER LENOVO IDEA C300S Fattura MEDIA WORLD N. 6650 14/09/2016 2016 A1 2590	14/09/2016 6650			MEDIAMARKET S.p.A.	2016A12550	2016
MACEL00469	N. 1 HARDWARE HP 430 Y7Z45EA Fattura OAMOCOMPUTERS N. 996 23/12/2016 2016 A1 3471	23/12/2016 996			PAMO COMPUTERS Srl	2016A13471	2016
MACEL00470	N. 50 RADIO RICETRASMETTORI VEICOLARI MT 680 COMPRESIVI DI ANTENNA E KIT REMOTTIZZAZIONE Fattura ARS COMM N. 116 30/11/2016 2016 A1 3499	30/11/2016 116			ARS COMM S.r.l.	2016A13499	2016
MACEL00471	N. 2 NOTEBOOK HP Y 8A30EA PARTE FT. PAMO COMPUTERS N. 928/29/11/2016	29/11/2016 928			PAMO COMPUTERS	2016999999	2016
MACEL00472	N. 1 NOTEBOOK HP Y 8A90EA PARTE FT. PAMO COMPUTERS N. 928/29/11/2016	29/11/2016 928			PAMO COMPUTERS	2016999999	2016
MACOP00001	ruspa AD 7 tel. 558390	17/03/1997 195			COMUNE DI ANCONA-TESORERIA COMUNALE		1973
MACOP00002	pala caricatrice Fiat Alis + imp. climatizzazione	17/03/1997 195			COMUNE DI ANCONA-TESORERIA COMUNALE		1985
MACOP00006	Grif B.O.B. ITALEV R120 Matr. 2404	29/05/2003 157			NUOVE OFFICINE RIBALTABILI AUTOCARRI S.R.L.		2003
MACOP00007	Pala Gomma usata tel 680128- RNAA 029 per Fabbrato	31/10/2003 2318			M.A.I.E. S.p.A.		2003

COD. CATEGORIA	DESCRIZIONE	VAL. ESTIM.	DATA ACQUISTO	NUM. FATTELLA	FORNITORE	PRODOTTO	ANNO DI ENTRATA IN SERVIZIO
MACOP00011	ACQ. N. 1 PALA GOMMATA CARTERPILLAR MOD. 9246 S/N FT.CGT SPA N. 251656 28/12/2004 2004 A1 4901		28/12/2004	251656	COMPAGNIA GENERALE TRATTORI S.p.A.	2004A14901	2004
MACOP00014	COSTRUZIONE 1 RASTRELLIERA PER PALA MECCANICA SU AN AA 105 FT.ELMEEA INT. N. 126 29/04/2005 2005 A1 1267		29/04/2005	126	ELMEEA int. s.r.l.	2005A11267	2005
MACOP00015	MANUTENZIONE STRAORD SU AN AA 105 FT. DORICA MECCANICA TRATTORI N. 162/31.10.05 PR. 3194/05		31/10/2005	162	DORICA MECCANICA TRATTORI DI Burattini & Bucciarelli	2005A13194	2005
MACOP00016	N. 1 TERNA GOMMATA /PALA MECCANICA USATA TIPO RIAT FB110.2 TG AN EL 945 Fattura COMVAR COMMERCIALE SRL N. 818 15/06/2007 2007 A1 1659		15/06/2007	818	COMVAR COMMERCIALE SEL	2007A11659	2007
MACOP00017	ACQUISTO N. 1 TERNA USATA FIAT HITACHI MOD. FB 110.2 TG AB D972 Fattura LINAGRI N. 232 31/08/2009 2009 A1 3378		31/08/2009	232	LINAGRI	2009A13378	2009
MACOP00019	N. 1 TERNA USATA MOD. KOMATSU WB99R MATRICOLA 93F23824 TB. AN AE 830 Fattura CAMI SRL N. 1349 30/11/2009 2009 A1 4879		30/11/2009	1349	CAMI SRL	2009A14879	2009
MACOP00020	N. 1 BENVIA MATRICOLA 017 PER TERNA CAMI TG AN AE 830 Fattura CAMI SRL N. 1350 30/11/2009 2009 A1 4880		30/11/2009	1350	CAMI SRL	2009A14880	2009
MACOP00021	REVISIONE GENERALE E RICOSTRUZIONE SNOOT COLLEGAMENTO CENTRALI E PRUNI SU MEZZO TG AAW 854 FT. COMPAGNIA GENERALE TRATTORI SPA N. 130853/30.11.09 PR. 4760		30/11/2009	130853	COMPAGNIA GENERALE TRATTORI S.p.A.	2009A14760	2009
MACOP00022	REVISIONE CAM/BIG SU PALA RN AA 029 Fattura DORICA MECCANICA TRATTORI SNC N. 3 31/01/2010 2010 A1 298		31/01/2010	3	DORICA MECCANICA TRATTORI di Burattini & Bucciarelli	2010A1298	2010
MACOP00024	Revisione gruppo attacco pala AA W 854 ft. MAC SRL N. 784/36.06.10 pr. 2224 N. 1 Caricatore USATO MOD. S108 MATR. C1082027 CON ALLESTIMENTO Fattura SOLMEC N. 427 03/04/2012 2012 A1 1099		03/04/2012	427	MAC s.r.l. MODENA	2012A11099	2012
MACOP00026	Manutenzione straordinaria pala gommata 9246 TG AA W854 Fattura CGT N. 129289 17/12/2015 2015 A1 795		17/12/2015	129289	COMPAGNIA GENERALE TRATTORI S.p.A.	2015A1795	2015
MACOP00027	Manutenzione straordinaria pala 9246 tg AAW854 Fattura CGT SPA N. 129233 17/12/2015 2015 A1 796		17/12/2015	129233	COMPAGNIA GENERALE TRATTORI S.p.A.	2015A1796	2015
MACPAG0005	Stemmi Scenic T815 953.128 Hid. sd. W98. Audio x Presidenza		28/03/2001	425	Bellicchi srl	2001	2001
MOBL000214	Scaffalatura magazzino		17/03/1997	195	COMUNE DI ANCONA-TESORERIA COMUNALE	1996	1996
MOBL00019	Secifilatura per archivio presso depuratore		17/03/1997	195	COMUNE DI ANCONA-TESORERIA COMUNALE	1998	1998
MOBL00020	Tavolo per sala C. di A.		17/03/1997	195	COMUNE DI ANCONA-TESORERIA COMUNALE	1999	1999
MOBL00021	Armacio		17/03/1997	195	COMUNE DI ANCONA-TESORERIA COMUNALE	1999	1999
MOBL00022	Armacio per ufficio tecnico		17/03/1997	195	COMUNE DI ANCONA-TESORERIA COMUNALE	1999	1999
MOBL00023	Mobili per ufficio Ragioneria		17/03/1997	195	COMUNE DI ANCONA-TESORERIA COMUNALE	1999	1999
MOBL00024	Appendiabito per ufficio tecnico		17/03/1997	195	COMUNE DI ANCONA-TESORERIA COMUNALE	1999	1999
MOBL00025	Servanie + n. 1 armadio + 1 soprabito + 2 poltroncine		17/03/1997	195	COMUNE DI ANCONA-TESORERIA COMUNALE	1999	1999
MOBL00026	poltroncina per ufficio		17/03/1997	195	COMUNE DI ANCONA-TESORERIA COMUNALE	1999	1999
MOBL00027	poltroncina per ufficio		17/03/1997	195	COMUNE DI ANCONA-TESORERIA COMUNALE	1999	1999
MOBL00028	Mobili e macchine ordinarie d'ufficio		17/03/1997	195	COMUNE DI ANCONA-TESORERIA COMUNALE	1999	1999
MOBL00029	Armadio metallico		17/03/1997	195	COMUNE DI ANCONA-TESORERIA COMUNALE	1999	1999
MOBL00031	Armadio per spogliatoi		17/03/1997	195	COMUNE DI ANCONA-TESORERIA COMUNALE	1999	1999
MOBL00032	Armadio per spogliatoi		17/03/1997	195	COMUNE DI ANCONA-TESORERIA COMUNALE	1999	1999
MOBL00033	Banchetta in alluminio		17/03/1997	195	COMUNE DI ANCONA-TESORERIA COMUNALE	1999	1999
MOBL00034	poltrona e n. 6 poltroncine		17/03/1997	195	COMUNE DI ANCONA-TESORERIA COMUNALE	1999	1999
MOBL00034	Mobili per ufficio Dirigente Amm.vo		17/03/1997	195	COMUNE DI ANCONA-TESORERIA COMUNALE	1999	1999
MOBL00035	Mobili per ufficio Dirigente Tecnico		17/03/1997	195	COMUNE DI ANCONA-TESORERIA COMUNALE	1999	1999
MOBL00060	Mensola Maeter per uff. servizi speciali		04/07/1996	2901	CARLO CAGNONI S.p.A.	1999	1999
MOBL00061	Tavolo dattilo con cassettiera x pesa adriandale		16/02/1996	365	GIORGIO BALICCHIA & C. SAS	1999	1999
MOBL00062	Tenda vert. sale + tendine per ufficio sorveglianti		13/03/1996	11	LL INSTALLAZIONI DI LIMBERTI DANIELE	1999	1999
MOBL00063	Tende alla veneziana		23/12/1996	533	LL INSTALLAZIONI DI LIMBERTI DANIELE	1999	1999
MOBL00064	Armadio c/saracinasca + ripiani		15/05/1996	638	SACEA SPA	1999	1999
MOBL00065	Armadio AP 180 x 200 per uff. servizi speciali		23/01/1996	165	GIORGIO BALICCHIA & C. SAS	1999	1999
MOBL00066	Armadietti per deposito attrezzi oper. esterni		05/02/1996	16	AMBROGINI R. & C. SNC	1999	1999
MOBL00067	Armadietti per deposito attrezzi oper. esterni		10/04/1996	58	AMBROGINI R. & C. SNC	1999	1999

COD. CLIENTE	TITOLO CLIENTE	DESCRIZIONE	DATA APPROV.	NUM. AUTORE	ANNO/MESE/ORA
MOBIL00068	Armadetti per deposito: attrezzi oper. esterni		29/06/1996 94		1996
MOBIL00069	Bacchea in alluminio con vetri		15/03/1998 38		1998
MOBIL00070	Bacchea porta-chiavi x magazzino		24/01/1996 1681		1996
MOBIL00071	Lampada Mod. Titty x Direttore f.f.		30/09/1993 6068		1993
MOBIL00072	Lampada Mod. Titty x Presidente		30/09/1993 6068		1993
MOBIL00073	Appendiabito a colonna e attaccappanni in legno per amb. medico		24/01/1996 637		1996
MOBIL00074	Arredamento per amb. medico (libreria + dattilo + cestello porta carta)		29/02/1996 439		1996
MOBIL00075	Porta in alluminio per box sovrappianti		31/12/1996 294		1996
MOBIL00076	Porte in alluminio x serv.spec. -ragazz.-capli/settore		20/05/1996 80		1996
MOBIL00079	Tende alla veneziana da 25 mm		04/06/1997 120		1997
MOBIL00084	Arm. Por. Scorr. 180 x 45 x 200h		28/07/1997 2633		1997
MOBIL00085	Arm. Por.scorr. 150 x 45 x 200h - G		27/06/1997 2220		1997
MOBIL00085	Armadillo con porta scorrevoli 150 x 45 x 200h - GB		30/09/1997 3255		1997
MOBIL00088	Armadillo in alluminio color bianco corpiato di 4 spornelli con chiave		30/06/1997 84		1997
MOBIL00089	Bacchea in alluminio color argento completa di vetri		30/06/1997 84		1997
MOBIL00090	Bacchea porta-chiavi SP2		28/07/1997 3291		1997
MOBIL00092	Cassettera a 4 cassette sof.		15/10/1997 1339		1997
MOBIL00093	Lavagna cod. 350		17/10/1997 6394		1997
MOBIL00094	Lavagna con cavalletto cod. 75		31/10/1997 4687		1997
MOBIL00094	Lavagna 3300 90 x 120 com. Mat.		16/07/1997 4687		1997
MOBIL00095	Lavagna 3300 90 x 120 com. Mat.		04/07/1997 4469		1997
MOBIL00097	pannelli stratificati mm. 4 cm. 96 x 238		10/10/1997 548		1997
MOBIL00098	piantone alluminio cm. 250		10/10/1997 548		1997
MOBIL00098	traverse c.s. cm. 136		10/10/1997 548		1997
MOBIL00098	traverse c.s. cm. 95		10/10/1997 548		1997
MOBIL00100	Poltrone ignif. Verde bosco B. GAS/OSC MU braccioli in poliuretano		31/10/1997 464		1997
MOBIL00101	Poltrone ignif. Verde bosco SL. GAS braccioli in poliuretano		31/10/1997 464		1997
MOBIL00102	Scaffatura 5 ripiani fissa e muro		05/09/1997 3670		1997
MOBIL00103	Vetmina in alluminio colore nero con posa in opera		30/09/1997 133		1997
MOBIL00104	Gazebo		14/09/1998 230236		1998
MOBIL00105	Poltrone ignif. Verde bel-gas		23/09/1998 227		1998
MOBIL00105	Poltrone max/la ful. ignif. Verde el. Gas		23/09/1998 227		1998
MOBIL00107	scaffatura per archivio		11/09/1998 3506		1998
MOBIL00108	Classificatore cm50x65x136h x urf. Tecnico		23/07/1998 2902		1998
MOBIL00109	Tavolo d. 90 Festiva		22/08/1998 3915		1998
MOBIL00110	Poltrone giava impil.		22/08/1998 3915		1998
MOBIL00111	Cassetta portavalori Maure: cm. 20x16x9 2161/2A		06/03/1998 1065		1998
MOBIL00112	Tavolo Dattilo sc.005 Colore Bianco		12/05/1998 732		1998
MOBIL00113	Cassettera a 4 cassette sof.		15/06/1998 921		1998
MOBIL00114	Raccordo dx 90° cm 80/60		15/06/1998 921		1998
MOBIL00115	Scrivanja completa di cassettiere urf. Tecnico		24/02/1998 287		1998
MOBIL00115	Scrivanja completa di cassettiere uff. amministrativo		24/02/1998 287		1998
MOBIL00118	Arredamento uff. Presidenza		24/02/1998 288		1998
MOBIL00118	Classificatore cm50x65x136h		25/02/1998 774		1998
MOBIL00119	Cassettera vario-box 24 cassette trasp.		22/01/1998 311		1998
MOBIL00120	Armadillo con saracinesca h.72 successoft		27/02/1998 399		1998
MOBIL00121	Scrittoio cm 160x80		15/04/1998 712		1998
MOBIL00122	Cassettera a 4 cassette		15/04/1998 712		1998
MOBIL00123	Raccordo sx. 90°		15/04/1998 712		1998
MOBIL00124	Scrittoio cm 70x60		13/11/1998 40		1998
MOBIL00125	Tavolo flurioni da cm. 120x120		13/11/1998 40		1998
MOBIL00126	Scia per cassetti in cuoio nero		09/11/1998 1444		1998
MOBIL00127	"Divanetto "mod. Time" 5 posti ad angolo - completo di tavolino"		09/11/1998 1444		1998
MOBIL00128	Appendiabiti mob. Slotto creato		04/11/1998 1444		1998

DESCRIZIONE	COD. CLIENTE	DESCRIZIONE	DATA PARTITA	NUM. CONT.	PRODOTTORE	ANNO COD. FISC. PARTITA
MOBIL00125		Scrittorio + accessori e cassettiera	30/10/1998 1775		COPIRAMA S.R.L.	1998
MOBIL00130		Scrittorio + accessori e cassettiera	30/09/1998 245		F.P.U. di Guardabassi Bianco	1998
MOBIL00131		Poltone Ignif. Verde b. e. Gas	15/12/1998 2640		SEIERE S.R.L.	1998
MOBIL00132		Lavagna	15/12/1998 1928		COPIRAMA S.R.L.	1998
MOBIL00133		Cassettiera a 4 cassetti	23/07/1999 2902		B.F.T.M. s.r.l.	1999
MOBIL00134		Classificatore C. 50x65x186h	31/03/1999 1060		CARLO CAGNONI S.p.A.	1999
MOBIL00135		Armadio spogliatoio in lamiera 2 posti	29/01/1999 17		CONSULPROGETT s.r.l.	1999
MOBIL00136		Armadio metallo per prodotti chimici infiammabili	22/09/1999 1092		GIORGIO BALUCCIA & C. SAS	1999
MOBIL00137		Armadio porte battenti basso cod. P8/90/B - FASMA	16/09/1999 3496		B.F.T.M. s.r.l.	1999
MOBIL00138		AC4 Classificat. 4 c. 50x65x159h	16/09/1999 3496		B.F.T.M. s.r.l.	1999
MOBIL00139		A+8 Arm. por. scor. 180x45x20h	25/10/1999 4175		B.F.T.M. s.r.l.	1999
MOBIL00140		Apper. libelli c.p.r. tambore. il colore nero	25/10/1999 4175		B.F.T.M. s.r.l.	1999
MOBIL00141		AC3 Classificat. 3 c. 50x65x106h + 10 separatori verticali	25/10/1999 4175		B.F.T.M. s.r.l.	1999
MOBIL00142		Tavolo 160 x 60 art. Z116	07/02/2000 214		GIORGIO BALUCCIA & C. SAS	2000
MOBIL00143		Tavolo dattilo 120 x 60 art. Z112D	07/02/2000 214		GIORGIO BALUCCIA & C. SAS	2000
MOBIL00144		Cassettiera 3C cod. CCR3A	07/02/2000 214		GIORGIO BALUCCIA & C. SAS	2000
MOBIL00145		Libreria a giorno composta da mobile alto 4561 cm. Z11A + anta bassa	07/02/2000 214		GIORGIO BALUCCIA & C. SAS	2000
MOBIL00146		Polt. tess. grigio sc. el. gas	24/02/2000 36		F.P.U. di Guardabassi Bianco	2000
MOBIL00147		Scaffalatura per L. Operative	20/04/2000 1608		B.F.T.M. s.r.l.	2000
MOBIL00148		Classificatore AC4 cm. 50x65x136h	20/04/2000 1608		B.F.T.M. s.r.l.	2000
MOBIL00149		Armadio AS12 sopralt. p. scor. 120x45x90h	20/04/2000 1608		B.F.T.M. s.r.l.	2000
MOBIL00150		Ripiano medium density sp. 30 dim. 1200x640	20/04/2000 1608		B.F.T.M. s.r.l.	2000
MOBIL00151		Scaffalatura	13/03/2000 320		B.F.T.M. s.r.l.	2000
MOBIL00152		Tavolo 180x80x72h gr. Scul/med. X Server	31/05/2000 2244		B.F.T.M. s.r.l.	2000
MOBIL00153		Armadio porta battente 100x45x200h x uff. personale	31/05/2000 2244		B.F.T.M. s.r.l.	2000
MOBIL00154		Armadio porta scorrevole 180x45x200h x uff. ragioneria	31/05/2000 2244		B.F.T.M. s.r.l.	2000
MOBIL00155		Armadio porta scorrevole 150x45x200h x uff. ragioneria	31/05/2000 2244		B.F.T.M. s.r.l.	2000
MOBIL00156		Armadio di sicurezza atermico 180x45x200h x uff. ragioneria	31/05/2000 2244		B.F.T.M. s.r.l.	2000
MOBIL00157		Tavolo 120x60 D36RGR art. Z112D	26/09/2000 1158		GIORGIO BALUCCIA & C. SAS	2000
MOBIL00158		Polt. ignif. verde b. el. gas	21/10/2000 288		F.P.U. di Guardabassi Bianco	2000
MOBIL00159		Polt. ignif. verde b. el. gas	31/10/2000 311		F.P.U. di Guardabassi Bianco	2000
MOBIL00160		Armadi spogliatoio h. 180x45x500x500	21/11/2000 4759		D.F.T.M. s.r.l.	2000
MOBIL00161		Kit sedia ig. Verde e m. b. nero	30/11/2000 354		F.P.U. di Guardabassi Bianco	2000
MOBIL00162		Sedia ig. Verde A.M. B. nera	29/12/2000 395		F.P.U. di Guardabassi Bianco	2000
MOBIL00163		F3 Armadi spogliatoio 180x45x500x500	31/01/2001 359		B.F.T.M. s.r.l.	2001
MOBIL00164		F3 Armadi spogliatoio 180x45x500x500	31/01/2001 359		B.F.T.M. s.r.l.	2001
MOBIL00165		A12 Armadio con porta scorrevole 120x45x200	21/06/2001 2516		B.F.T.M. s.r.l.	2001
MOBIL00166		CR5 Cassettiera 3 cassetti	21/06/2001 2516		B.F.T.M. s.r.l.	2001
MOBIL00167		AC2 Classificatore 2 cassetti 50x65x74	21/06/2001 2516		B.F.T.M. s.r.l.	2001
MOBIL00168		F3 Armadi spogliatoio 180x45x500x500	29/06/2001 2664		B.F.T.M. s.r.l.	2001
MOBIL00169		GSPC Cassettiera 100x40x50 6 cassetti	29/06/2001 2664		B.F.T.M. s.r.l.	2001
MOBIL00170		Tavolo 120x80	17/07/2001 867		GIORGIO BALUCCIA & C. SAS	2001
MOBIL00171		Armadio porte scorrevoli 180x60x200H	23/10/2001 4020		B.F.T.M. s.r.l.	2001
MOBIL00172		Poltone ig. Verde b. 59 Gas	31/10/2001 316		F.P.U. di Guardabassi Bianco	2001
MOBIL00173		Poltone ig. Verde b. 59 Gas	31/10/2001 316		F.P.U. di Guardabassi Bianco	2001
MOBIL00174		Armadio porte scorrevoli 180x45x200H	07/02/2002 431		B.F.T.M. s.r.l.	2002
MOBIL00175		Cassettiera 4 cassetti easy	29/03/2002 647		COPIRAMA S.R.L.	2002
MOBIL00176		Scaffalature per archivio	25/03/2002 389		METALSYSTEM MARCHE S.R.L.	2002
MOBIL00177		Armadi spogliatoio h. 180x45x500x500	08/04/2002 1269		B.F.T.M. s.r.l.	2002
MOBIL00178		Scrivania 210 x 100 + mob. Di serv. 4 Tav. riunione + cont. armadio	31/05/2002 1196		COPIRAMA S.R.L.	2002
MOBIL00179		Scaffalature	23/05/2002 691		METALSYSTEM MARCHE S.R.L.	2002
MOBIL00180		Scaffalature	23/05/2002 691		METALSYSTEM MARCHE S.R.L.	2002
MOBIL00181		Armadio cassettiera	31/10/2002 4370		METALSYSTEM MARCHE S.R.L.	2002
MOBIL00182		Class. Met. DR 164 - AC 10C	24/05/2003 67548		ERREBIAN Spa	2003
MOBIL00183		MOBILI per nuovi uffici	31/07/2003 1853		COPIRAMA S.R.L.	2003

MOBIL00194	Tavolo prof. Med. Elite con Tecnigrato	25/09/2003	12220	SEIERRE s.r.l.	2003A1307	2003
MOBIL00195	Armadati per nuovi uffici	30/09/2003	1985	COPYRAMA s.r.l.	2004A1346	2004
MOBIL00198	N.1 ARMADIO 2 P. SCORR. FT. ESINA AUTOATTREZZ. N. 46/31.01.04 PR. 307	31/01/2004	46	ESINA AUTOATTREZZATURE DI SANDRO CANDOLI	2004A1326	2004
MOBIL00199	N.1 STIGLIATURA FT. METALSISTEM N. 64/27.01.04 PR. 346	27/01/2004	64	METALSISTEM MARCHE SRL	2004A1326	2004
MOBIL00200	N.2 ARMAD. C/SOPRALZI E N.1 CLASSIFICATORE FT. COPYRAMA N. 506/25.2.04	25/02/2004	506	COPYRAMA SRL	2004A1326	2004
MOBIL00201	PR. 825/04					
MOBIL00202	SCRIVANIA COMPLETA P/RACC.+CASSETTI FT. COPYRAMA N. 1858/31.8.04 PR.	31/08/2004	1858	COPYRAMA SRL	2004A1326	2004
MOBIL00203	N.5 POLTRONE + 5 SEDIE FT. RPU N. 263/31.8.04 PR. 3785/04	31/08/2004	260	RPU DI GUARDABASSI GIANCO	2004A1326	2004
MOBIL00204	N.2 SOPRALZI FT. COPYRAMA N. 1929/30.9.2004 PR. 3996/04	30/09/2004	1929	COPYRAMA SRL	2004A1326	2004
MOBIL00205	N.1 STIGLIATURA X P.I. FT. METALSISTEM N. 1640/27.10.04 PR. 4437/04	27/10/2004	164	METALSISTEM MARCHE SRL	2004A1437	2004
MOBIL00206	N.1 STIGLIATURA X UFF. CHIARAVALLE FT. METALSISTEM N. 2010/23/12.04 PR.	23/12/2004	2010	METALSISTEM	2005A15052	2005
MOBIL00207	5052/04					
MOBIL00208	N.1 ARMADIO L180 H.200 FT. COPYRAMA N.1151 29/04/2005 2005 A1 1088	29/04/2005	1151	COPYRAMA s.r.l.	2005A11088	2005
MOBIL00209	N.1 ARMADIO L150 H.88-TOP SP 18 NIM FT. COPYRAMA N. 1151 29/04/2005	29/04/2005	1151	COPYRAMA s.r.l.	2005A11088	2005
MOBIL00210	2005 A1 1088					
MOBIL00211	N.1 SCAFFALATURA LINEARE METALLICA 160X80 H72 FT. COPYRAMA N. 1151/05	29/04/2005	1151	COPYRAMA s.r.l.	2005A11088	2005
MOBIL00212	PR. 1088					
MOBIL00213	N.1 SCAFFALATURA LINEARE METALLICA 120X80 H72 FT. COPYRAMA N. 1151/05	29/04/2005	1151	COPYRAMA s.r.l.	2005A11088	2005
MOBIL00214	PR. 1088					
MOBIL00215	N.1 CASSETTIERA LEGNO C/RUCHE FT. COPYRAMA N. 1151/05 PR. 1088	29/04/2005	1151	COPYRAMA s.r.l.	2005A11088	2005
MOBIL00216	N.1 ARMADIO SCORREVOLE L120 FT. COPYRAMA N. 1150 29/04/2005 2005 A1	29/04/2005	1150	COPYRAMA s.r.l.	2005A11089	2005
MOBIL00217	1089					
MOBIL00218	N.1 CLASSIFICATORE 3 CASSETTI FT. COPYRAMA N. 1150 29/04/2005 2005 A1	29/04/2005	1150	COPYRAMA s.r.l.	2005A11089	2005
MOBIL00219	1089					
MOBIL00220	N.1 CLASSIFICATORE 4 CASSETTI FT. COPYRAMA N. 1150 29/04/2005 2005 A1	29/04/2005	1150	COPYRAMA s.r.l.	2005A11089	2005
MOBIL00221	1089					
MOBIL00222	N.1 ARMADIO SCORREVOLE 180X200X45 FT. COPYRAMA N. 450	31/01/2006	450	COPYRAMA s.r.l.	2006A1197	2006
MOBIL00223	A1 1827					
MOBIL00224	N.3 ARMADI SCORREVOLI + 2 SCRIVANIE Fattura COPYRAMA N. 450	30/06/2006	2464	B.F.T.M. s.r.l.	2006A1197	2006
MOBIL00225	ACQ. N.1 ARMAD. SICUREZZA ATERMICO FT. BFTM N.2464/30.06.06 PR. 1853	30/06/2006	2464	B.F.T.M. s.r.l.	2006A1197	2006
MOBIL00226	N.5 Armadi SCORREVOLE L180 H 200 P 45 GRIGIO Fattura COPYRAMA N. 578	15/02/2007	578	COPYRAMA s.r.l.	2006A1197	2006
MOBIL00227	DEL 15/02/2007 2007 A1 408					
MOBIL00228	N.1 Scrivania C/SOPRALZO N.1 CASSETTIERA IN LEGNO Fattura COPYRAMA	26/02/2010	530	COPYRAMA s.r.l.	2010A1580	2010
MOBIL00229	SRL N. 530 26/02/2010 2010 A1 580	29/03/2012	443	METALSISTEM MARCHE s.r.l.	2012A11589	2012
MOBIL00230	Scaffalature/magazzino Fattura METALSISTEM MARCHE SRL N. 443	29/03/2012	443	METALSISTEM MARCHE s.r.l.	2012A11589	2012
MOBIL00231	N.1 ARMADIO CON SOPRALZI DIM. 180X 45 X 200 H Fattura BFTM N. 2150	30/10/2015	2150	B.F.T.M. s.r.l.	2015A15454	2015
MOBIL00232	2015/10/2015 A1 3454					
MOBIL00233	ONERI PLURIENNALI PER ATTIVAZIONE SERVIZIO PORTA PORTA 2008					
MOBIL00234	ONERI PLURIENNALI PER ATTIVAZIONE SERVIZIO PORTA PORTA ANNO 2009					
MOBIL00235	Software Arcview e Geopac					
MOBIL00236	Software per GPS - IPAQ H3950					
MOBIL00237	Colleudo software GPS					
MOBIL00238	Seribo Software Arcview e Geopac					
MOBIL00239	Software x J.K.P. Ft. Computer Dorica n. V01/74 28/04/2004 2004 A1 1837	28/04/2004	V01/74	COMPUTER DORICA S.r.l.	2004A11837	2004
MOBIL00240	LICENZE ANTIVIRUS TREND. MICRO FT. NET COMPANY N. 940 09/12/2004 2004	09/12/2004	920	NETCOMPANY S.r.l.	2004A14830	2004
MOBIL00241	A1 4830					

DESCRIZIONE	DATA ENTRATA	DATA USCITA	VALORE	NUM. FATTURA	RAZIONALE	PRODOTTORE	ANNO
N.1 SW MICROSOFT OFFICE 2003 BASIC- MEMORIA FT. COMPUTER DISCOUNT	N. 25/07/2004	26/11/2004	2507	2507	CD OFFICE SRL	2004A15005	2004
N.1 LICENZA D'USO PRIVACY 2004 FT. SISTEMA N. 1085/10.02.04 PR. 845/04	N. 04/28/05	10/02/2004	1085	1085	SISTEDA	2004A11845	2004
30% SOFTWARE TARIFFA CAMERANO PARTE FT. COGESTER MARCHE N. 1/14.1.05 PR 01/05	N. 04/28/05	14/01/2005	1	1	COGESTER MARCHE	2005A11	2005
40% SOFTWARE TARIFFA CAMERANO PARTE FT. COGESTER MARCHE	N. 04/28/05	29/03/2005	04	04	COGESTER MARCHE	2005A168	2005
ANTICIPO (50%) SOFTWARE NETDRIVER PER CONTROLLO GESTIONE Fattura CENTRO RADIOELETRICO SPERIMENTALE G. MARCONI N. 17/18/10/2005 2005	N. 18/10/2005	18/10/2005	2005/27	27	CENTRO RADIOELETRICO SPERIMENTALE GUGLIELMO MARCONI	2005A12828	2005
Saldo (40%) software FIATTAFORMA NET DRIVER PER CONTROLLO GESTIONE Fattura CENTRO RADIOELETRICO SPERIMENTALE MARCONI N. 2005/22	N. 30/11/2005	30/11/2005	2005/22	22	CENTRO RADIOELETRICO SPERIMENTALE GUGLIELMO MARCONI	2005A13340	2005
30% SOFTWARE TARIFFA CAMERANO FT. COGESTER N. 02/11.01.2006	N. 14/01/2006	14/01/2006	02/2006	02	COGESTER	2006A11134	2006
N. 50% PHOTOPOP Fattura COMPUTER DISCOUNT N. 57/ 24/01/2006 2006	N. 24/01/2006	24/01/2006	57/1	1	COMPUTER & OFFICE s.r.l.	2006A11187	2006
AI 187							
N.1 SOFT AUTOCAD Fattura COMPUTER OFFICE SRL N. 37/1 24/01/2006 2006 AI 188	N. 24/01/2006	24/01/2006	37/1	1	COMPUTER OFFICE s.r.l.	2006A11188	2006
N.1 FIRE BOX X 500 FIREPRO FT. FASTMEDIA N. 872/23.12.05 PR. 3743/05 G.C.	N. 23/12/2005	23/12/2005	872	872	FASTMEDIA s.r.l.	2006A13713	2006
DA INMOBILIM. IN CORSO							
SOFTWARE PAGHE Fattura BYTE SOFTWARE HOUSE SPA N. V13663	N. 30/11/2005	30/11/2005	V13663	63	BYTE SOFTWARE HOUSE S.p.A.	2005A13729	2006
ATTIVITA' D'INSTALLAZIONE SOFTWARE PAGHE Fattura BYTE SOFTWAREHOUSE N. 388 31/01/2006 2006 AI 670	N. 31/01/2006	31/01/2006	388	88	BYTE SOFTWARE HOUSE S.p.A.	2006A1670	2006
ATTIVITA' CONSULENZA FORMAZIONE SOFTWARE PAGHE Fattura BYTE SOFTWAREHOUSE N. V1820 28/02/2006 2006 AI 781	N. 28/02/2006	28/02/2006	V1820	20	BYTE SOFTWARE HOUSE S.p.A.	2006A1781	2006
ATTIVITA' ASSISTENZA/FORMAZIONE SOFTWARE PAGHE FT. BYTE SOFTWARE HOUSE N. 1252 31/03/2006 2006 AI 1016	N. 31/03/2006	31/03/2006	1252	52	BYTE SOFTWARE HOUSE S.p.A.	2006A1016	2006
ATTIVITA' DI FORMAZIONE/ASSISTENZA Fattura BYTE SOFTWAREHOUSE N. 1798	N. 31/05/2006	31/05/2006	1798	98	BYTE SOFTWARE HOUSE S.p.A.	2006A11725	2006
10% Accanto Software protocollo Fattura FILIPPETTI SRL N. 233 31/07/2006	N. 31/07/2006	31/07/2006	233	33	FILIPPETTI SRL CONSULTING & TECHNOLOGIES	2006A1277	2006
2006 AI 2471							
30% ACCONTO SOFTWARE PROTOCOLLO Fattura FILIPPETTI SRL N. 280	N. 28/09/2006	28/09/2006	280	80	FILIPPETTI SRL CONSULTING & TECHNOLOGIES	2006A1288	2006
N. 1 software SQL-WINDOWS XP-SERVER Fattura PCS NET MARCHE SRL N. 295	N. 30/09/2006	30/09/2006	295	95	PCSNET MARCHE srl	2006A1295	2006
ATTIVITA' DI FORMAZIONE SU software/calcenter Fattura FILIPPETTI N. 352	N. 16/11/2006	16/11/2006	352	52	FILIPPETTI SRL CONSULTING & TECHNOLOGIES	2006A1352	2006
AGGIORNAMENTO/IMPLEMENTAZIONE SOFTWARE GESTIONE TURNI/MEZZI Fattura EUREKA N. 5 31/01/2008 2008 AI 438	N. 31/01/2008	31/01/2008	9	9	EUREKA s.a.s. di Gaspare Mule & C.	2008A1438	2008
N. 5 PROGRAMMI AUTOCAD Fattura N. COMPUTER OFFICE N. 279 15/07/2008	N. 15/07/2008	15/07/2008	279	79	COMPUTER OFFICE s.r.l.	2008A1244	2008
2008 AI 2144							
LICENZA USO LIBRO UNICO FT. BYTESOFTWARE HOUSE SPA N. NF/9243V1	N. 31/12/2008	31/12/2008	NF/9243V1	3V1	BYTESOFTWARE HOUSE S.p.A.	2008A14215	2008
N. 1 LICENZA USO STOP E GO PARTE Fattura TECNOCONTROL N. 185	N. 27/01/2009	27/01/2009	185	85	TECNOCONTROL s.a.s. di Bruschi Andrea & C.	2009A1185	2009
N. 72 ADS: Fattura FASTMEDIA N. 06 07/01/2009 2009 AI 328	N. 07/01/2009	07/01/2009	06	06	FASTMEDIA srl	2009A1328	2009
Software PRIMUS-CRT (US:uff/tecnico Fattura G26950 11/06/2009 2009 AI 2125	N. 11/06/2009	11/06/2009	025950	950	ACCA software S.p.A.	2009A12125	2009
LICENZE OPERATIVE WINSVRNT 2008+ WIN SVRCL (SISTEMA OPERATIVO + LICENZE) Fattura PC NET MARCHE SRL N. 144 16/06/2009 2009 AI 2252	N. 16/06/2009	16/06/2009	144	44	PCSNET MARCHE srl	2009A12252	2009
N. 5 LICENZE ACCESSO AL SERVER PARTE Fattura FILIPPETTI SRL N. 376	N. 24/06/2009	24/06/2009	376	76	FILIPPETTI SRL CONSULTING & TECHNOLOGIES	2009A12579	2009
24/06/2009 2009 AI 4579							

DESCRIZIONE	DATA	NUM. ENTRATA	CONTROLO	AGGIORNAMENTO
PZIPA00031	Modif. Imp. antincendio con creazione di Imp. separati e rivest. tubazioni	17/11/2000	90	Savio, Cospagnucci
PZIPA00032	Lavori sistemazione Piazzola di trasferimento	28/02/2001	10	EDILENNE di Niccolini Massimo e Moreno s.n.c.
PZIPA00033	Segnaletica bianca gialla e blu	20/09/2001	665	Delta Segnaletica s.r.l.
PZIPA00034	Due corpi illuminanti del piazzale	03/10/2001	95	CESINI ARMANDO IMP. ELETTRICI
PZIPA00035	Arrotondamento per quadratura			
PZIPA00036	Recinzione metallica con blocchi in cemento	15/01/2002	5	EDILENNE di Niccolini Massimo e Moreno s.n.c.
PZIPA00037	Manutenzione straordinaria Piazzola rifiuti	15/01/2002	3	EDILENNE di Niccolini Massimo e Moreno s.n.c.
PZIPA00038	Predisposizione piano di scarramento	15/01/2002	4	EDILENNE di Niccolini Massimo e Moreno s.n.c.
PZIPA00039	Manutenzione straordinaria Piazzola rifiuti	15/01/2002	11	EDILENNE di Niccolini Massimo e Moreno s.n.c.
PZIPA00040	Opera recinz. Metallica provvisoria	18/02/2002	12	EDILENNE di Niccolini Massimo e Moreno s.n.c.
PZIPA00041	Manut. Straord. Impianto Elettrico	11/05/2002	1061	CESINI ARMANDO IMP. ELETTRICI
PZIPA00042	Installazione e fornitura impianto di riscaldamento	16/10/2003	511	MANICHELLI MAURO
PZIPA00043	Impianto massa a terra bombolo GPL	10/11/2003	93	CESINI ARMANDO IMP. ELETTRICI
PZIPA00044	Impianto elettrico centrale termica	10/11/2003	92	CESINI ARMANDO IMP. ELETTRICI
PZIPA00045	PIANOLAVORO ESCAV. FT. EDILENNE N. 68 30/10/2004 2004 A1 4273 Lavori scarico fognaio piazzola FABRIANO Fattura EDILENNE N. 43 28/02/2009	30/10/2004	68	EDILENNE di Niccolini Massimo e Moreno s.n.c.
FABRI00037	2009 A1 517	28/02/2009	43	EDILENNE di Niccolini Massimo e Moreno s.n.c.
FABRI00038	SISTEMAZIONE IMPIANTO REGIMENTAZIONE ACQUE V.BACHELET FABRIANO Fattura EDILENNE N. 258 31/12/2009 2009 A1 5016	31/12/2009	258	EDILENNE di Niccolini Massimo e Moreno s.n.c.
FABRI00039	LAVORI DI MANUTENZIONE PIAZZALE CONVOGAMENTO ACQUE V.BACHELET FABRIANO FATT. EDILENNE N. 132/28.07.2011 PR. 2917	28/07/2011	132	EDILENNE di Niccolini Massimo e Moreno s.n.c.
FABRI00042	REALIZZAZIONE IMPIANTO TVCC PRESSO CENTRO RACCOLTA FABRIANO Fattura BALLELLI N. 72 16/04/2012 A1 1149	16/04/2012	72	BALLELLI SRL
SPAZZ00002	N. 1 SPAZZATRICE BUCHERMOELLO CITYCAT TG ANAE954 Fattura BPUEALEASING N. 44026 11/12/2007 2007 A1 3924	11/12/2007	44026	BPUEALEASING S.p.a.
SPAZZ00005	N. 1 SPAZZATRICE BUCHER CITYCAT 2020 TG ANAE955 Fattura BPUEALEASING N. 44027 11/12/2007 2007 A1 3925	11/12/2007	44027	BPUEALEASING S.p.a.
SPAZZ00004	N. 2 SPAZZATRICE RAVO 5020 TG ANAE956 Fattura BPUEALEASING N. 44028 11/12/2007 2007 A1 3926	11/12/2007	44028	BPUEALEASING S.p.a.
SPAZZ00005	REVISIONE COMPLETA COMPONENTI ESTERNI: CARROZZERIA SU SPAZZ.TG AN AE 956 FT. AUTOCARR.BUONCOMPAGNI A SRL N. 26/19.2.2009 PR. 751	19/02/2009	26	AUTOCARROZZERIA BUONCOMPAGNI ARMANDO S.r.l.
CENT200007	Pred. document. necessario per adeguo immobile Centrambiente	02/01/1997	11	DOTT. ANTONIC CARTARO
CENT200002	Prog. per certificato prevenzione incendi Imm.le Via della Montagnola	22/09/1997	661	GECO SRL
CENT200003	Progetto sistemazione uffici Centrambiente - 1° stralzo	16/02/1998	137	GECO SRL
CENT200004	Lavori di sistemazione locale Centrambiente - 1° stralzo	22/05/1998	25	IMPRESA EDILE RAMAZZOTTI & C. SNC
CENT200005	Telone plastificato, saponato + accessori per locale Centrambiente	28/05/1998	100	ALVISE LITARGINI
CENT200006	Progetto sistemazione uffici Centrambiente - saldo	24/06/1998	481	GECO SRL
CENT200007	Lavori di sistemazione locale Centrambiente - 1° stralzo	07/07/1998	37	IMPRESA EDILE RAMAZZOTTI & C. SNC
CENT200008	Lavori a Centrambiente	29/07/1998	38	IMPRESA EDILE RAMAZZOTTI & C. SNC
CENT200009	Lavori di sistemazione locale Centrambiente - 1° stralzo	29/07/1998	41	IMPRESA EDILE RAMAZZOTTI & C. SNC
CENT200010	Imp. illuminazione a più Centrambiente	26/02/1999	17	C.A.G.I. S.N.C. di Cirilli & C.
CENT200011	Certificato prevenzione incendi	31/03/1999	68	Fondo Escromale
CENT200012	Sistemazione carico sfaldi	31/03/1999	18	IMPRESA NICCOLINI ENZO
CENT200013	N. 1 VASCA INTERATA RACCOLTA ACQUE (separatore statico) castellardo ft. EDILIMPIANTI SRL N. 861 19/11/2009 2009 A1 4601	19/11/2009	861	EDILIMPIANTI di Campidelli P. & C. snc

cod. comune	cod. comune	cod. comune	DATA FATTURA	NUM. FATTURA	ANNO	NUM. QUOTAZIONE
CENT200014	LAVORI DI ADEGUAMENTO CENTRO AMBIENTE Castelfranco Pettura 254	30/11/2009	254	2009	2009	2009
CHIA00001	Realizzazione cancello/recinzione Ft. EDILENNE N. 40. 30/04/2005 2005 A1 1068 Asfaltatura centroambiente CHIARAVALLE FT. EDILENNE n.39 30/04/2005 2605 A1	30/04/2005	40	2005	2005	2005
CHIA00002	1069 Gazebo in ca. Centroambiente CHIARAVALLE FT. EDILENNE N. 38 30/04/2005	30/04/2005	39	2005	2005	2005
CHIA00003	2095 A1 1070 REALIZZAZIONE CONDOTTE C/O CENTRAMBIENTE CHIARAVALLE FT. EDILENNE N.	30/04/2005	38	2005	2005	2005
CHIA00004	29/31.5.05 PR. 740 REALIZZAZIONE CONDOTTE C/O CENTRAMBIENTE CHIARAVALLE FT. EDILENNE N.	31/05/2005	29	2005	2005	2005
CHIA00005	RECINZIONE CENTRAMBIENTE CHIARAVALLE FT. EDILENNE N. 28,31,5,05 PR. 74	31/05/2005	28	2005	2005	2005
CHIA00006	LAVORI DI SISTEMAZIONE E CONVOGLIAMENTO ACQUE RFLUE SU PIATTAFORMA Fattura EDILENNE N. 106 30/09/2005 2005 A1 2667	30/09/2005	106	2005	2005	2005
CHIA00007	LAVORI ALLARGAMENTO CENTRAMBIENTE CHIARAVALLE (SOLETTA IN C.A. P05A IN OPERA RETE+ RECINZIONE) Fattura EDILENNE N. 107 30/09/2005 2005 A1 2568	30/09/2005	107	2005	2005	2005
CHIA00008	IMPERMEABILIZZAZIONE PAVIMENTO GAZEBO CENTRAMB. CHIARAVALLE FT. EDILENNE N. 57 31/05/2005 2005 A1 1318	31/05/2005	57	2005	2005	2005
CHIA00009	LAVORI DI SISTEMAZIONE A COMPLETAMENTO CENTRAMBIENTE FT. EDILENNE N. 58/31.5.05 PR. 1317/05	31/05/2005	58	2005	2005	2005
CHIA00010	FORNIT. RETE + OMBREGGIANTE+CORDOLI IN C.A. COMUNE CHIARAVALLE FT. EDILENNE N. 56/31/5/05 PR. 1319/05	31/05/2005	56	2005	2005	2005
CHIA00011	SEGNALETICA STRADALE PRESSO NUOVO CENTRAMBIENTE FT. EDILENNE N. 55/31.5.05 PR. 1320/05	31/05/2005	55	2005	2005	2005
CHIA00013	Costruzione nuovo impianto pesatura Chiaravalle Fattura EDILENNE N. 14 06/02/2006 2006 A1 352	06/02/2006	14	2006	2006	2006
CHIA00014	Impianto fognatura x adeguamento normativi Fattura EDIL IMPIANTI SNC N. 735 09/08/2006 2006 A1 2504	09/08/2006	735	2006	2006	2006
CHIA00015	Risanamento piazzale Centrambiente Chiaravalle Fattura EDILENNE N. 8 31/01/2007 2007 A1 226	31/01/2007	8	2007	2007	2007
CHIA00016	Lavoro completamento Centrambiente Chiaravalle Fattura EDILENNE N. 15 28/02/2007 2007 A1 470	28/02/2007	15	2007	2007	2007
CHIA00017	REALIZZAZIONE NUOVA CONDOTTA FOGNARIA CENTRAMBIENTE CHIARAVALLE FT. EDILENNE N. 146/29.12.06 PR. 3872/06	29/12/2006	146	2006	2006	2006
TERRE00001	Sede aziendale ex Cinti area edificabile	17/03/1997	135	1997	1997	1997
TERRE00002	Sede aziendale ex Cinti area agricola	17/03/1997	195	1997	1997	1997
TERRE00003	Sede aziendale ex Cinti Piazzale	17/03/1997	195	1997	1997	1997
TERRE00004	Confine area	25/02/1999	193	1999	1999	1999
TERRE00005	Atto ricognitivo del patrimonio	22/11/1998	2780	1998	1998	1998

ALL. 3

DENOMINAZIONE	N. AUTORIZZ.	LEGGE DI RIF.	DATA RILASCIO	VALIDITA'	SCADENZA PAGAMENTO DIRITTI	COSTO	NOTE
ALBO GESTORI	AM281	D.M. 156 del 03/04/2008	11/04/2014 15/01/2015 29/03/2012	VED/NOTA	annuo entro il 30 aprile (1° anno) mensile ogni anno (ulteriore di pagamento)	€ 3.511,81	Scadenza: art. 1 e 4 al. 61, 26/02/2019 art. 2 al. F. 14/7/2018 art. 8, 9, E1, 28/5/2017 conto proprio: 18/03/2023
C.C.I.A.A.	AN00381 014222820421	D. Lgs. 152/06	05/08/2015 07/02/1998	10 anni fino al 07/12/2020	annua entro il 30 aprile	€ 50,00	Iniziati di procedura, trasformazione, trasporto, distribuzione, utilizzazione dell'energia elettrica, impianti per l'automazione di pompe, cantele e paragrafi
Resp. Tecnico M. Tomassoni	Abilitazione di cui alla nota	D.M. 57/2008	15/04/2004				Per art. 4 di regolamento, motorista ed elettrico
Resp. Tecnico P. Bolandirelli	Abilitazione gestione officina aziendale		19/11/2003				
ALBO CONTO TERZI	ANI5002697/F/90	Legge n. 289 del 06/74	16/10/1988	illimitata	annuale pubblicata annualmente nella Gazzetta Ufficiale		
Localizzazione stazione trasferimento rifiuti - Ancona	Delibera Giunta Comunale n. 1168		27/10/1988				
Realizzazione e gestione stazione trasferimento rifiuti - Fabriano	Dell'ava Giunta Comunale n. 101		01/04/2003				
Impianto biogas Chiaravalle	Decreto Dirigente Regione Marche n. 171/ERR		25/09/2009	Scade al ripristino dei luoghi			In corso, ripristino effettuato in attesa di nulla osta rilasciato da Comune di Chiaravalle
Esercizio distributore carburanti sede	Licenza di esercizio n. ANY00292Q		01/07/1989		Non si paga		Ministero delle Finanze
Denuncia pizzo sede	Provincia di Ancona		13/12/2008				
Autorizzazione Provinciale (R13) e (D16) di rifiuti pericolosi e non pericolosi sede	18/2003	Legge n. 22 del 02/07 art. 27 a 28	14/02/2003	rinovata ai sensi art. 203 D. Lgs. 152/06			
via del Commercio - Ancona							
Aut. Scarico Pubblica Fognatura sede	18/2003	D. Lgs. 152/06	23/09/2010	rinovata ai sensi art. 203 D. Lgs. 152/06	Determinazione del Dirigente Provinciale n. 1290 del 23/02/2018		
via del Commercio - AN							
Aut. Scarico Pubblica Fognatura sede	AUA prot. 88776	D. Lgs. 152/06	25/06/2016	15 anni (25/06/2031)	Non viene richiesto il pagamento di certificati analitici da presentarsi solo al rilascio		Rinnovo ai 6 cordobani di cui art. 5 DPR 552/2013
via Einaudi - AN							
Aut. Scarico Pubblica Fognatura	R-SI 23712	D. Lgs. 152/09	20/12/2012	4 anni (20/12/2016)	Non viene richiesta la presentazione di certificati analitici annuali		Un anno prima della scadenza, produrre richiesta di rinnovo. Domanda offerta, in attesa del rilascio da PAUA
via Bachelet - Fabriano							
Certificato Prevenzione incendi - impianto Biogas Chiaravalle (Loc. Galoppo)	Pratica VV.F. n. 35957/14844	D.P.R. 151/2011	7/25/14	3 anni (da: 17/7/2011 al 16/7/2014)	Validità fino a 05/07/2019	€ 500,00	Assicurazione rinnovo periodico del 07/7/2014 prot. 10300. Validità 6 anni (art. 5 DPR 151/2011)
Certificato Prevenzione incendi via del Commercio, 27 - Ancona	Pratica VV.F. n. 14568	D.P.R. 151/2011	05/03/2011	5 anni (da: 14/1/2017 al 13/04/2022)	Validità fino al 13/04/2022	€ 450,00	Assicurazione rinnovo periodico del 14/1/2017. Validità 5 anni (art. 5 DPR 151/2011)
Certificato Prevenzione incendi via Einaudi - Ancona	Pratica VV.F. n. 29989/4422	D.P.R. 151/2011	30/03/2011	2 anni (dal 05/05/2017 al 01/05/2019)	Validità fino al 19/03/2018	€ 200,00	Assicurazione rinnovo periodico del 05/05/2017. Validità 5 anni (art. 5 DPR 151/2011)
Miliani - Fabriano	Pratica VV.F. n. 37207	D.P.R. 151/2011	27/05/2013	5 anni (dal 05/05/2017 al 01/05/2022)	Validità fino al 01/05/2022		Assicurazione rinnovo periodico del 05/05/2017. Validità 5 anni (art. 5 DPR 151/2011)
ISO 9001:2008	6634/02/S	prima emissione 05/02/2002	30/03/2018				Assicurazione rinnovo periodico del 05/02/2002. Validità 5 anni (art. 5 DPR 151/2011)
ISO 14001:2004	EMS-602/S	prima emissione 30/03/2010	23/03/2015				Assicurazione rinnovo periodico del 30/03/2010. Validità 5 anni (art. 5 DPR 151/2011)
BS OHSAS 18001:2007	OHS-754	prima emissione 22/12/2011	15/12/2014				Assicurazione rinnovo periodico del 22/12/2011. Validità 5 anni (art. 5 DPR 151/2011)
EMAS	IT-006986	prima emissione 19/09/2008	29/09/2016				Assicurazione rinnovo periodico del 19/09/2008. Validità 5 anni (art. 5 DPR 151/2011)

**ALLEGATO N. 5
DETTAGLIO DEGLI IMMOBILI
COMPRESI NEL COMPENDIO SCISSO**



Agenzia delle Entrate
CATASTO FABBRICATI
Ufficio Provinciale di
Ancona

Richiesta prot. n. AN0090207 del 30/04/2014 Planimetria di u.f. u. in comune di Ancona Via Del Commercio civ. 27	
Identificativi Catastrali: Foglio: 46 Particella: 121 Subalterno:	Compilata da: Giannarchi Gabriella Iscritta all'Albo: Ingegnari Prov. ANCONA n. 11590

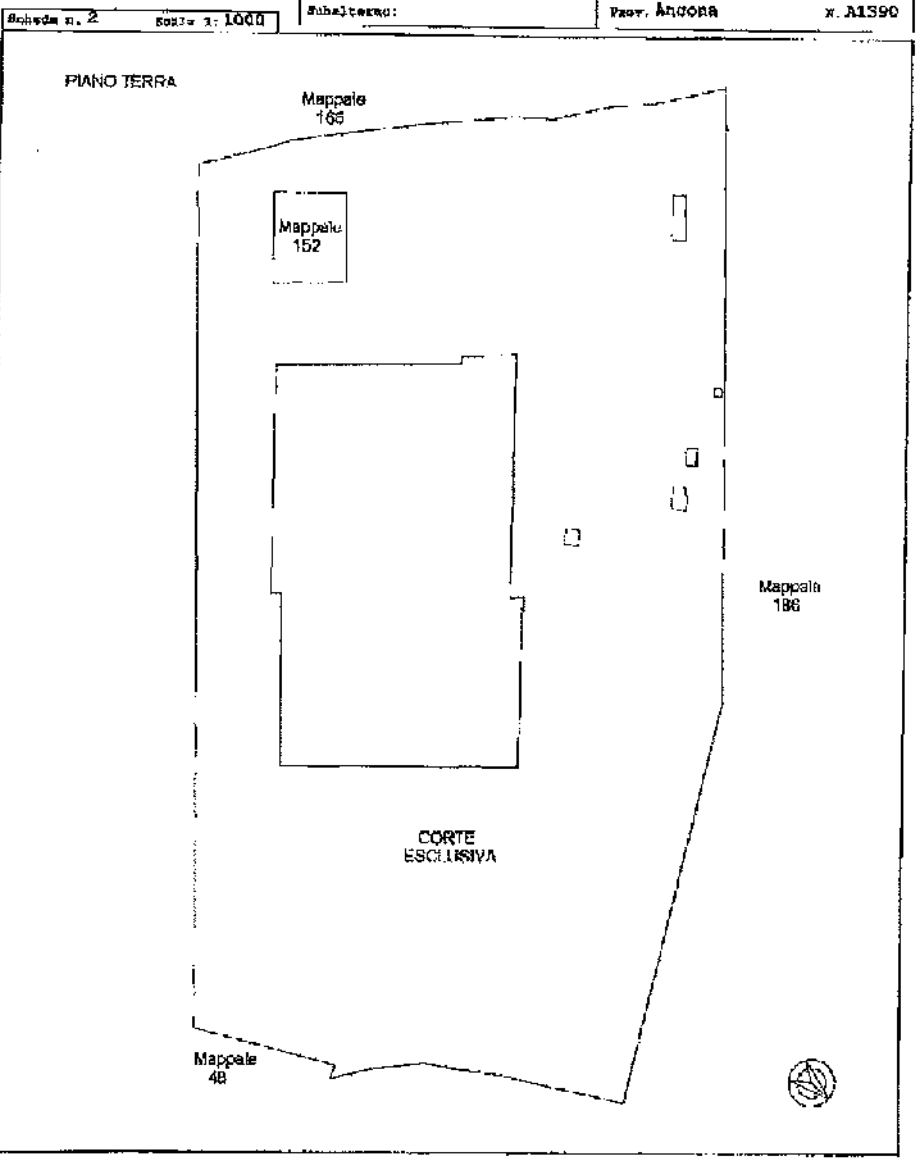

Situazione ed. fabbricati - Situazione al 08/07/2016 - Comune di ANCONA (A271) - < Foglio: 46 - Particella: 121 - Subalterno: 0 >
 P.E.I. COMMERCIO n. 27 Data: T.1;

Comune di ANCONA (AN) - Partenza: 152 - Subalterno: 0 >

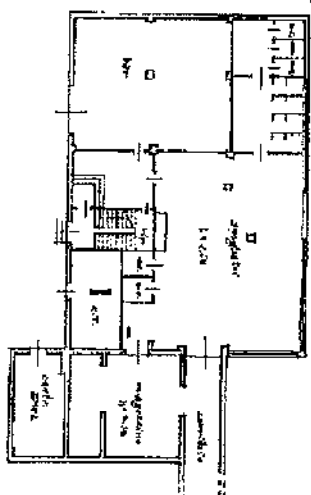

PIANO TERZO

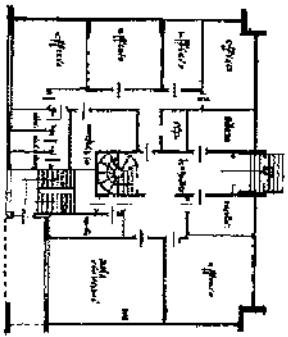

PIANO TERZA

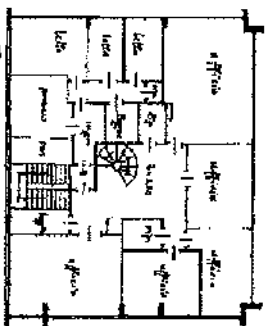

PIANO PRIMO

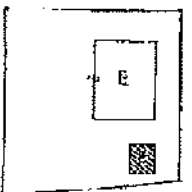

STABILE COPERTO
 COPERTI DI PAVIMENTO
 5,55 mq/198
 SOLAI 53,20mq

CHIAVI/CHIAVINO

STAZIONE INDICATA PER LE ANNOTAZIONI DIVERSE

7,48 mq/157

STAZIONE INDICATA PER LE ANNOTAZIONI DIVERSE

7,48 mq/157

CHIAVI/CHIAVINO

7,48 mq/157

CHIAVI/CHIAVINO

MINISTERO DELLE FINANZE
 DIREZIONE GENERALE DEL CATASTO E DEI SERVIZI TECNICI EDILIZI URBANI
NUOVO CATASTO EDILIZIO URBANO
 Linea 200
 Direzione Provinciale del Catasto di ANCONA
 Ufficio di ANCONA
 Ufficio di ANCONA

10 metri

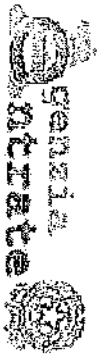

Direzione Provinciale di Ancona
 Ufficio Provinciale - Territorio
 Servizi Catastrali

Visura per immobile

Simulazione degli atti informatizzati al 08/07/2016

Data: 08/07/2016 - Ora: 17:20:58 Fine
 Visura n.: T220223 Pag: 1

Dati della richiesta	Comune di ANCONONA (Codice: A271) Provincia di ANCONONA
Catasto Fabbricati	Foglio: 46 Particella: 152

N.	DATI IDENTIFICATIVI				DATI DI CLASSAMENTO				DATI DERIVANTI DA			
	Sezione	Foglio	Particella	Sub	Zona Cons.	Mitico Zona	Categoria	Classe	Consistenza	Superficie Catastrale	Reddita	
1	Urbanic	46	152		1		D/8				Euro 6.894,70	CLASSAMENTO del 15/12/1986 in attuazione del 08/11/1998 (n. L. 11.369/08) 3031/11986)
Indirizzo: VIA DELLE PALOMBARIE n. 27/C piano: S1-T1												
Indirizzo: Partita: 1085337												
Mod.58												

INTESTATO		DATI ANAGRAFICI	
N.	ANCONAMBIENTE A.S.S. AZIENDA SPECIALE SERVIZI con sede in ANCONONA	CODICE FISCALE	DIRITTI ONERI REALI
DATI DERIVANTI DA		0142200421	(1) Partita: per 10/07/1000
ISTRUMENTO (ATTO PUBBLICO) del 16/09/1999 Trascritto in atti dal 30/11/1999 Repertorio n. 264168 Registro: SOCCIANI SANDRO Saver ANCONONA Registrazione: ATTO RINNOVATIVO DI PATRIMONI (n. 114971/1999)			

Unità immobiliari n. 1 Tributi esentati: Euro 0,90

Visura telematica

* Codice Fiscale Validato in Anagrafe Tributaria

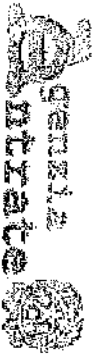

Direzione Provinciale di Ancona
Ufficio Provinciale - Territorio
Servizi Catastrali

Visura per immobile

Situazione degli atti informatizzati al 08/07/2016

Data: 08/07/2016 - Ora: 17:20:21 Fine
Visura n.: T219965 Pag: 1

Prati della richiesta	Comune di ANCONA (Codice: A271)
Catasto Fabbricati	Provincia di ANCONA
Unità immobiliare	Foglio: 46 Particella: 121

N	DATI IDENTIFICATIVI				DATI DI CLASSAMENTO				DATI DERIVANTI DA			
	Sezione	Foglio	Particella	Sub	Zona	Misura	Categoria	Classe		Consistenza	Superficie Catastale	Rendita
1	Urbana	46	121		Cens. Zona	1	D/8				Euro 34,094,00	VARIAZIONE NEL CLASSAMENTO del 12/01/2015 preceduto n. AN0002896 in atti del 12/01/2015 VARIAZIONE DI CLASSAMENTO (n. 1221/2015)
Indirizzo: VIA DEL COMMERCIO n. 27 piano 1° Nota: effettuata con prot. n. AN0002917/2015 del 13/01/15 Ammortamento: ci studio; classamento e rendita definitivi (d.m. 701/94) Partita: Mod.58												

INTESTATO	
ANCONAMBIENTE A.S.S. - AZIENDA SPECIALE SERVIZI con sede in ANCONA DATI DERIVANTI DA: 1517RUBENITO (ATTO PUBBLICO) del 14/03/1999 Trasferisce in atti del 30/11/1999 Repertorio n. 244 (48 Rogante: SOCCIANI SANDRO Sede: ANCONA Registrazione: ATTO RINCOGNITIVO DI PATRIMONIO (n. 114971/1999)	DATI ANAGRAFICI CODICE FISCALE: 01422820431 DIRITTI E ONERI REALI (1) Pendenza per 18001000
Unità immobiliare n. 1	Tariffa catastale: Euro 0,90

Visura telematica
* Codice Fiscale Validato in Anagrafe Tributaria

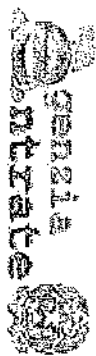

Direzione Provinciale di Ancona
Ufficio Provinciale - Terzorio
Servizi Catastrali

Visura per immobile

Situazione degli atti informatizzati al 08/07/2016

Data: 08/07/2016 - Ora: 17.16.54 Fine
Visura n.: T218674 Page: 1

Dati della richiesta	Comune di ANCONONA (Codice: A271)
Catasto Terreni	Provincia di ANCONONA
Immobile	Foglio: 46 Particella: 61

N	DATI IDENTIFICATIVI	DATI CLASSAMENTO				DATI DERIVANTI DA				
		Foglio	Particella	Sub	Forz.		Qualità Classe	Superficie (m ²)	Dacia	Reddito
1	46 61	-	VIGNETO	1	05 73	119352	Partita	119352	Domiciliare Euro 6,81 L. 13.179 Agrario Euro 3,55 L. 6.876	

INTERESTATO		DATI ANAGRAFICI		CODICE FISCALE		DIRITTI E ONERI REALI	
N	ANCONAMBIENTE A.S.S. - AZIENDA SPECIALI SERVIZI con sede in ANCONONA	ISTRUMENTO (ATTO PUBBLICO) del 14/09/1999 Transazione in atti dal 30/11/1999 Repertorio n. 254145 Registro SCOCCELANTI SANDRO Sede ANCONONA Registrazione (n. 114971/1999)		015222042		(1) Proprietà per 1000/1000	

Entità immobiliari n. 1 Tributi craxiani: Euro 0,90
Visura telematica
* Codice Fiscale Validato in Anagrafe Tributaria

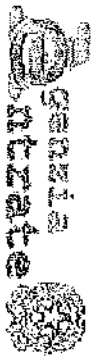

Direzione Provinciale di Ancona
 Ufficio Provinciale - Territorio
 Servizi Catastrali

Visura per immobile
 Situazione degli atti informatizzati al 08/07/2016

Data: 08/07/2016 - Ora: 17.17.24 Fine
 Visura n.: T218843 Pag: 1

Dati della richiesta Comune di ANCONNA (Codice: A271)
 Provincia di ANCONNA
Catasto Terreni Foglio: 46 Particella: 187

N.	DATI IDENTIFICATIVI			DATI CLASSAMENTO			DATI DERIVANTI DA				
	Foglio	Particella	Sub	Perz.	Qualità Classe	Superficie(m ²) ha mca ca		Deduz.	Reddito	Agente	
1	46	187		-	SEMINATIVO 1	00 53			Dominicale Euro 0,29 L. 557	Agente Euro 0,30 L. 585	FRAZIONAMENTO del 18/10/1989 in atti del: 19/05/1993 T. E.929/R9 (n. 939/21/989)

INTESTATO

N.	DATI ANAGRAFICI	CODICE FISCALE	DIRITTI E ONERI REALI
1	ANCONAMBIENTE A.S.S. - AZIENDA SPECIALE SERVIZI sociosan ANCONNA	01422820421	(1) "Ponizia" per 1000/1000
	DATI DERIVANTI DA		
	ISTRUMENTO (ATTO PUBBLICO) del 14/09/1999 Trascrizione in atti del 30/11/1999 Repertorio n. 264/48 Rogante SCOCCIANTI SANDRO Sede: ANCONNA Registrazione (n. 11497/1/1999)		

Unità immobiliare n. 1 Tributi annuali: Euro 0,90
 Visura telematica
 * Codice Fiscale Validato in Anagrafe Tributaria



Direzione Provinciale di Ancona
Ufficio Provinciale - Territorio
Servizi Catastali

Visura per immobile

Situazione degli atti informatizzati al 08/07/2016

Date: 08/07/2016 - Ora: 17.17.55 Fmc
Visura n.: T219027 Pag: 1

Dati della richiesta	Comune di ANCONA (Codice: A210)
Catasto Terreni	Provincia di ANCONA
Foglio: 46 Particella: 121	

Area di enti urbani e promiscui

N.	DATI IDENTIFICATIVI			DATI CLASSAMENTO				DATI DERIVANTI DA		
	Foglio	Particella	Sub	Perz.	Qualità Classe	Superficie(m ²)	Destuz.		Reddito	Agrario
1	46	121		-	ENTE URBANO	2.16.80				VARIAZIONE GEOMETRICA DEL 28/10/1994 in atti del 28/10/1994 (n. 1554/11590)
Autorizzazioni: DATI DERIVANTI DA: Compendio n. 66-46 n. 62										

Unità immobiliari n. 1 Tabulari catastali: Euro D.90

Visura telematica

* Codice Fiscale Validato in Anagrafe Tributaria



Direzione Provinciale di Ancona
Ufficio Provinciale - Territorio
Servizi Catastrali

Visura per immobile

Situazione degli atti informatizzati al 08/07/2016

Data: 08/07/2016 - Ora: 17.18:27 Fine
Visura n. T219223 Pag: 1

Dati della richiesta	Comune di ANCONA (Codice: A271) Provincia di ANCONA
Catastro Terreni	Foglio: 46 Particella: 152

Area di enti urbani e promiscui

N.	DATI IDENTIFICATIVI			DATI CLASSAMENTO				DATI DERIVANTI DA			
	Foglio	Particella	Sub	Parti	Qualità/Classe	Superficie (mq)	Indirizzo	Deduce	Dominicale	Realtà	Agente
1	46	152			ENTE URBANO	63,07					
Note: DATI DERIVANTI DA 1											

Unità immobiliari n. 1 Tributi catastali: Euro 0,90

Visura telematica

* Codice Fiscale Validato in Autografo Tributaria

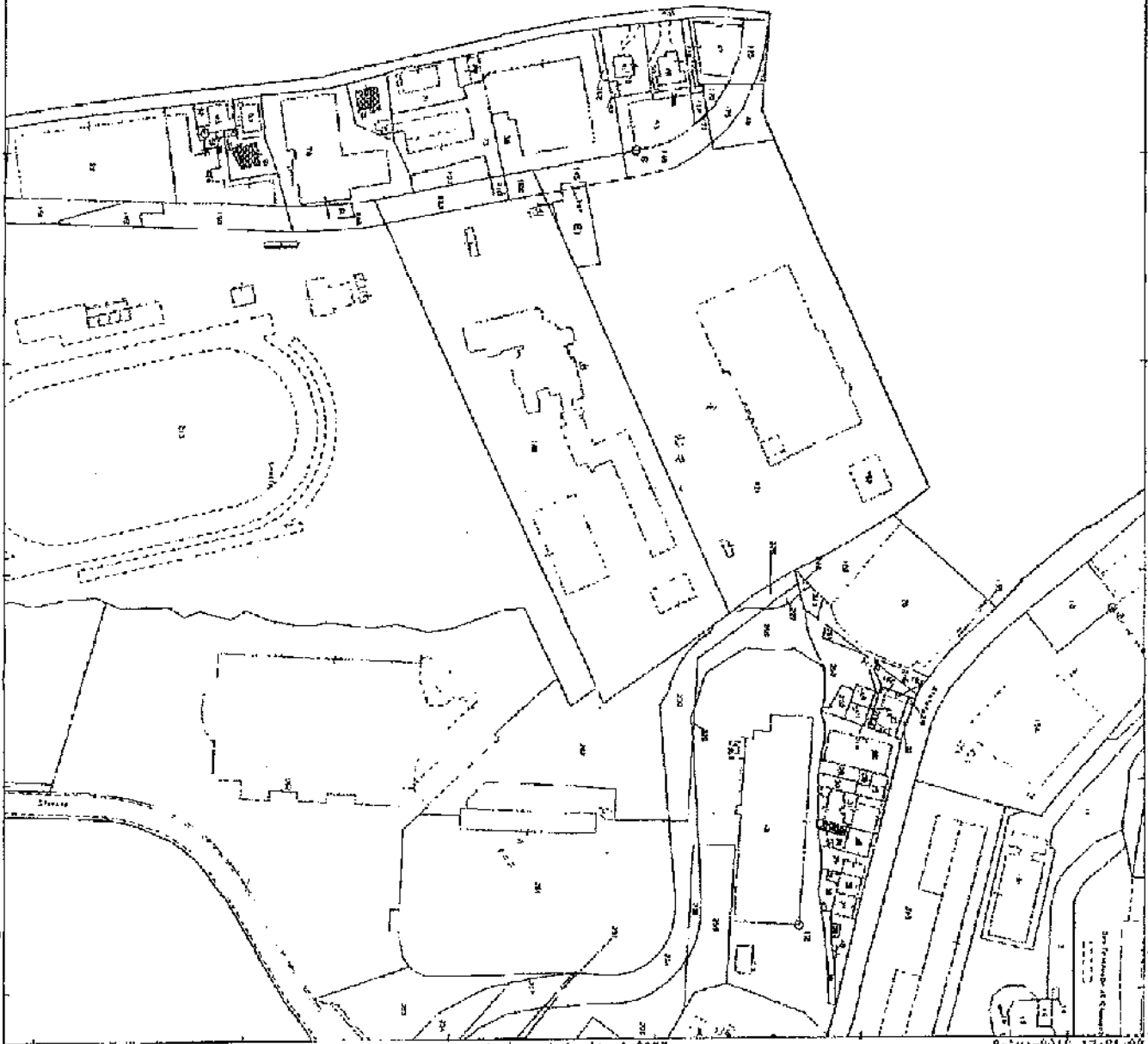

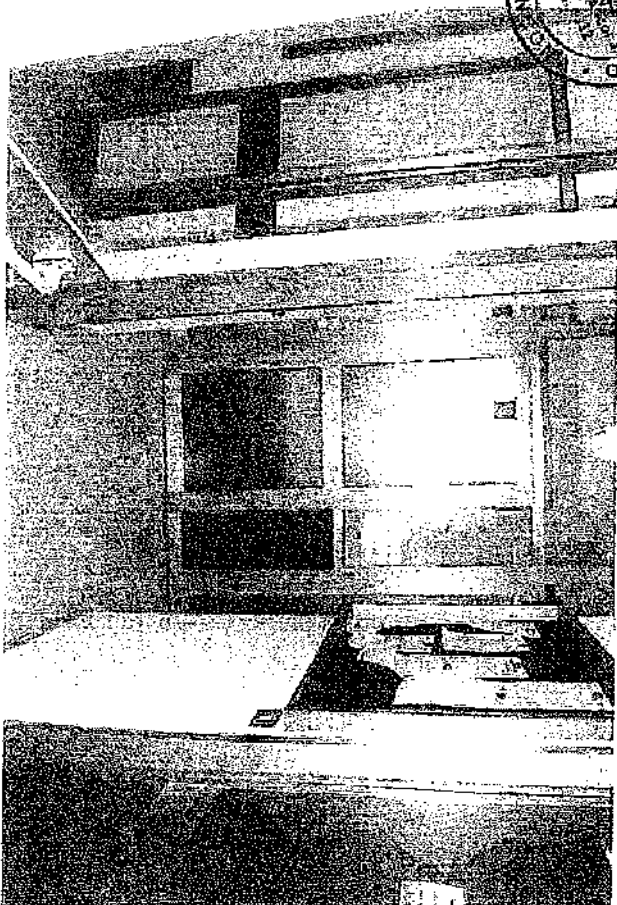
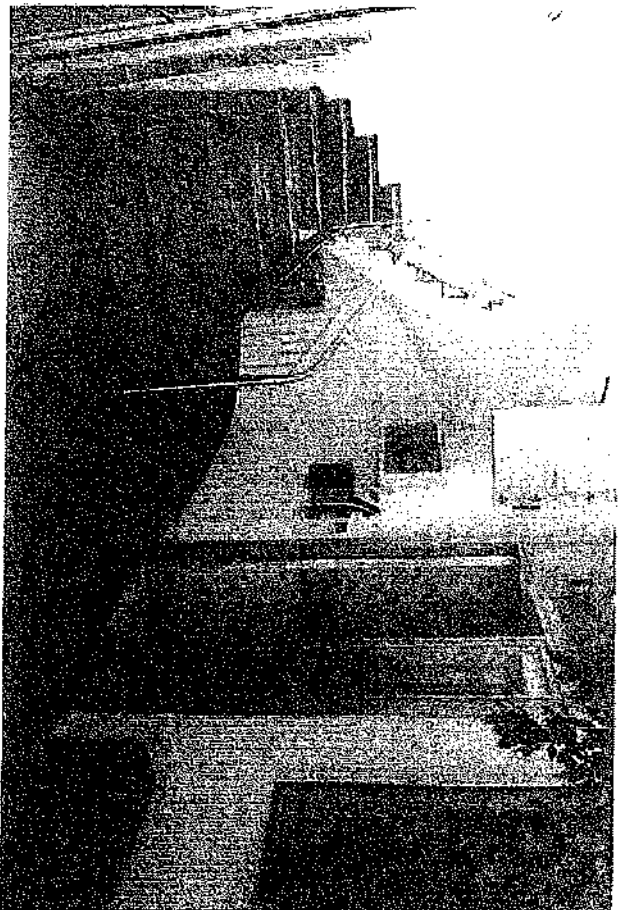
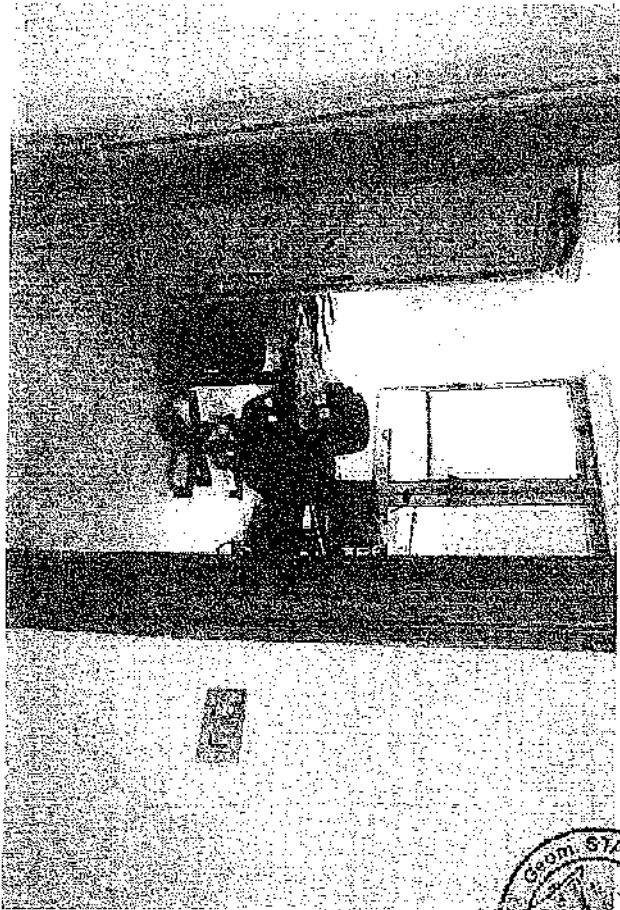

Handwritten mark or signature.

Handwritten mark or signature.

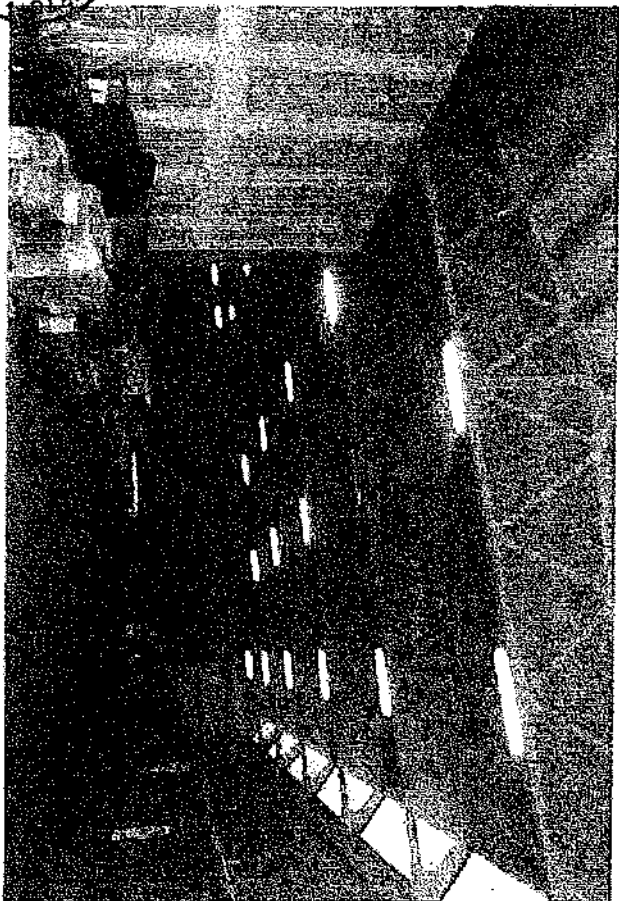
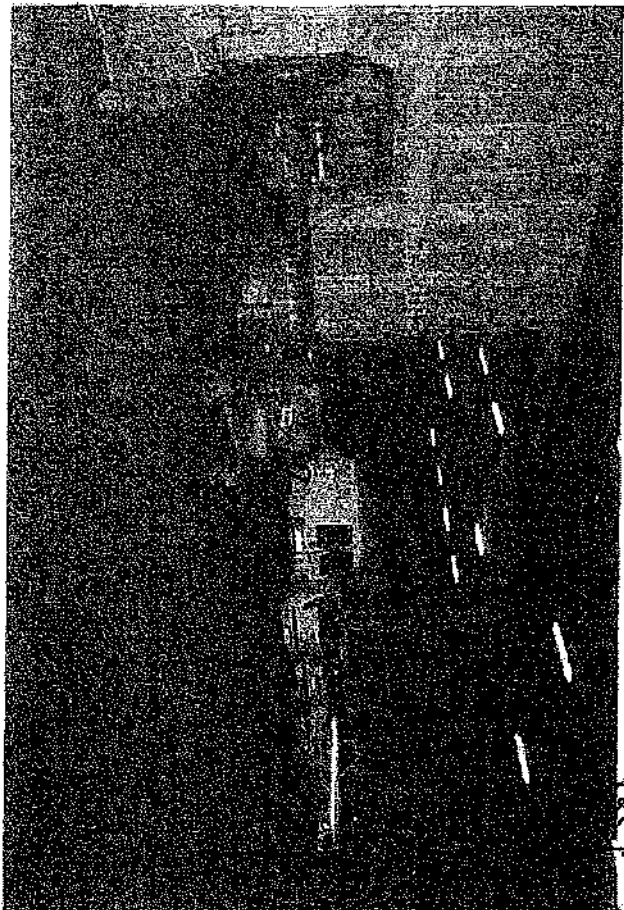

Handwritten signature or initials.

Handwritten mark or signature at the bottom right of the page.

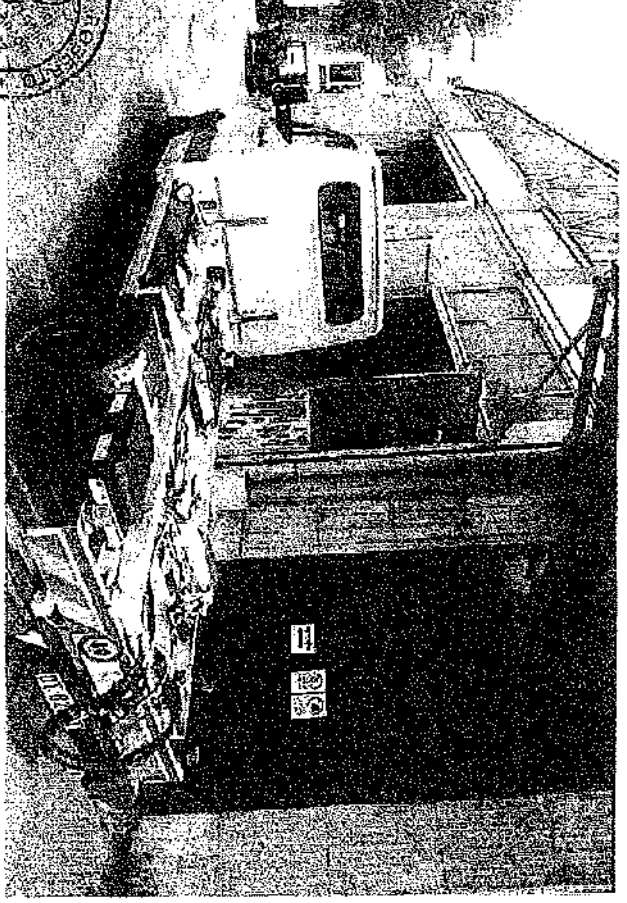
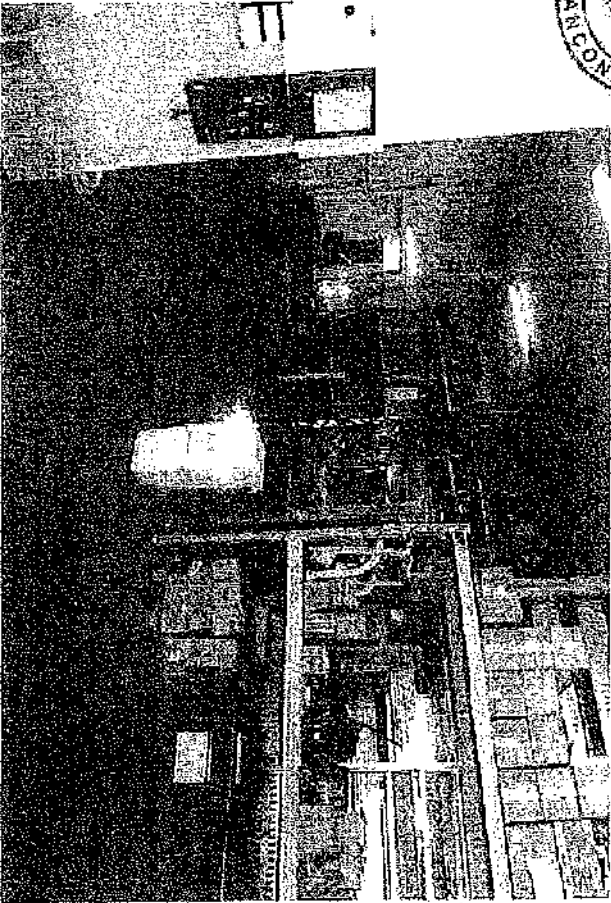
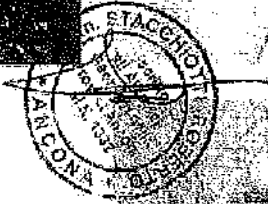
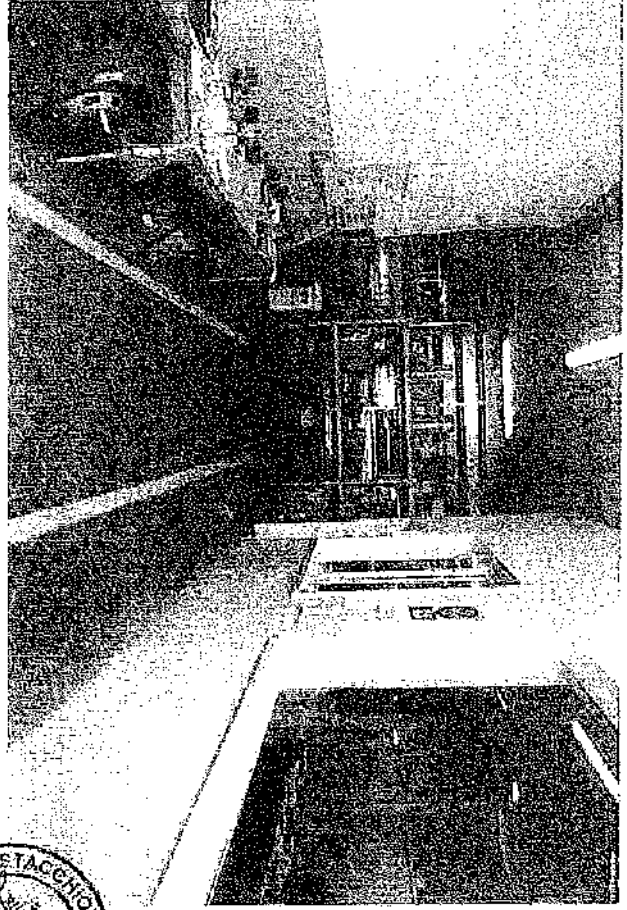
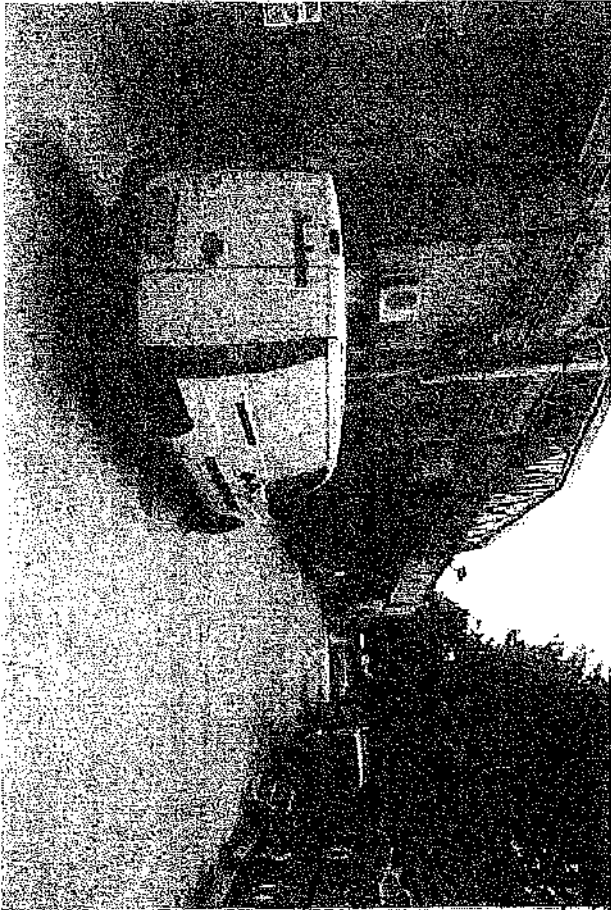

Handwritten signature or initials.

Handwritten mark or signature.

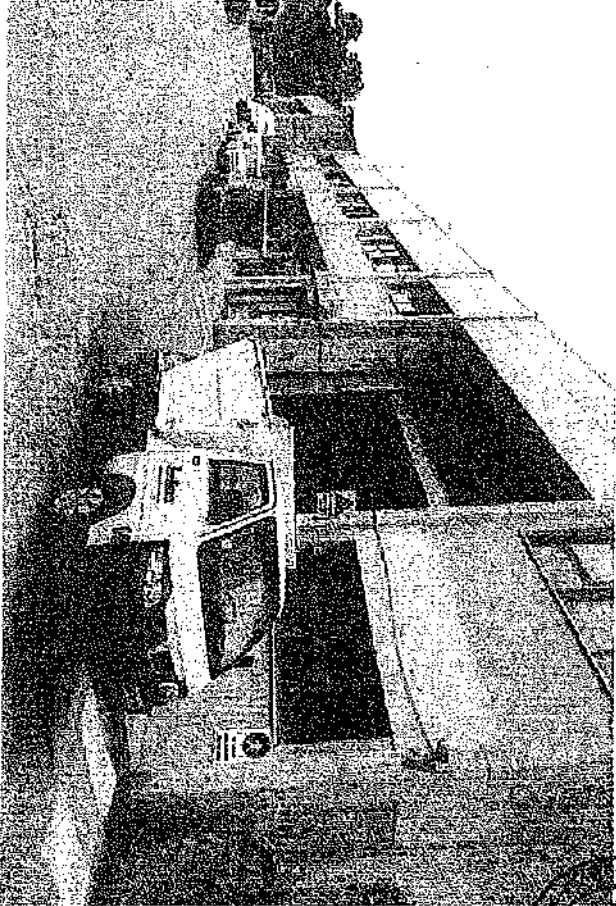

PHOTOGRAPHED
BY
SERIES
NO. 1
MAY 19 1964
FBI - WASHINGTON

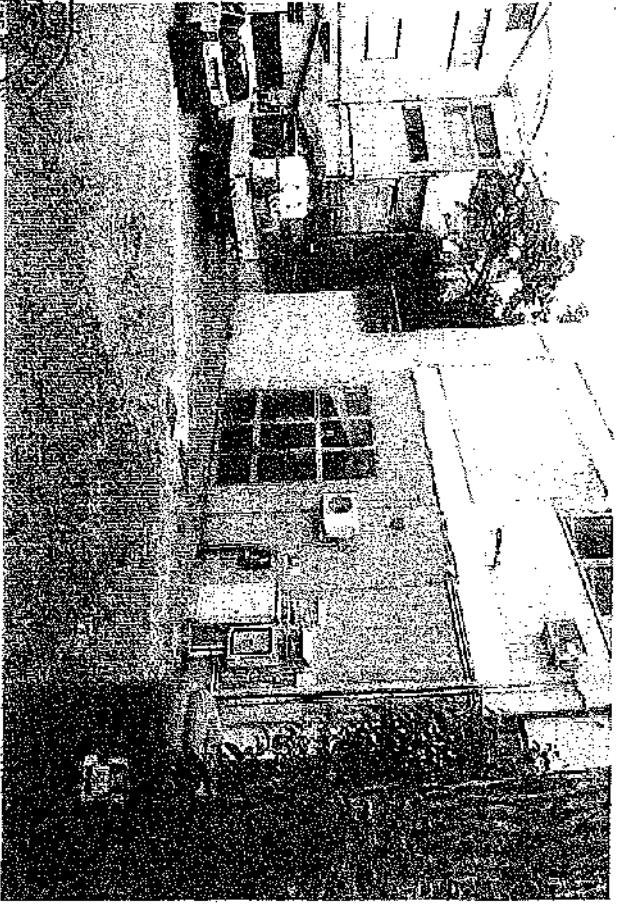
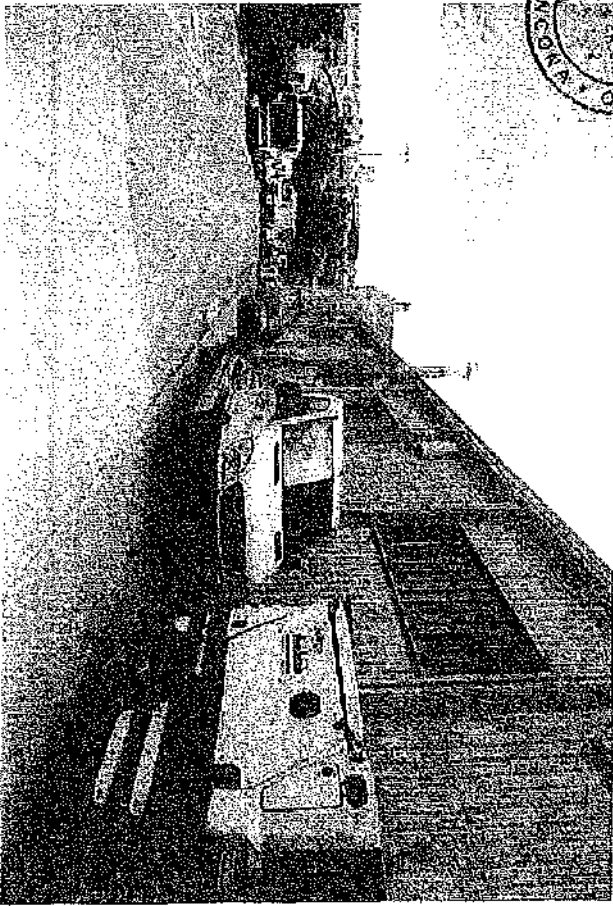

AS

5

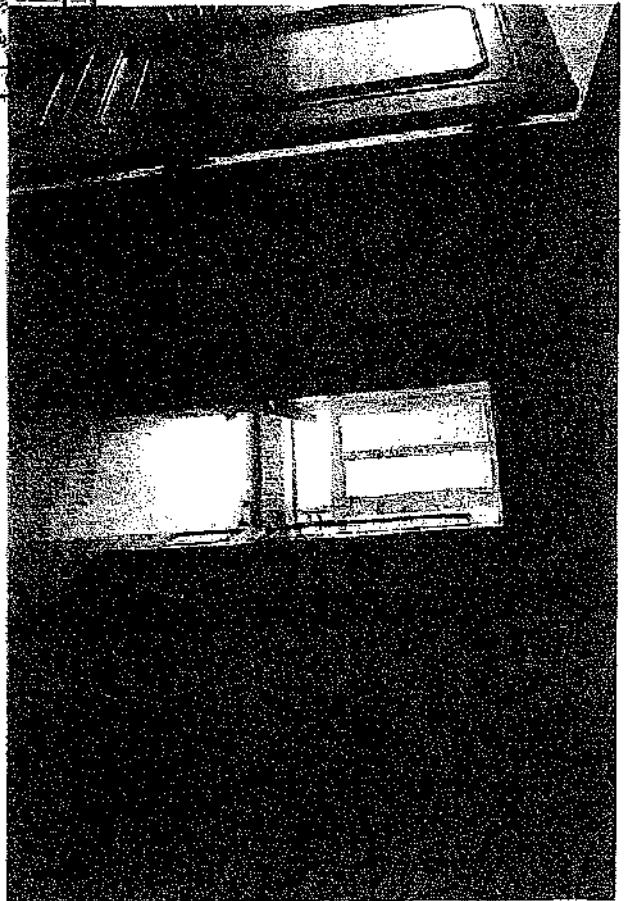
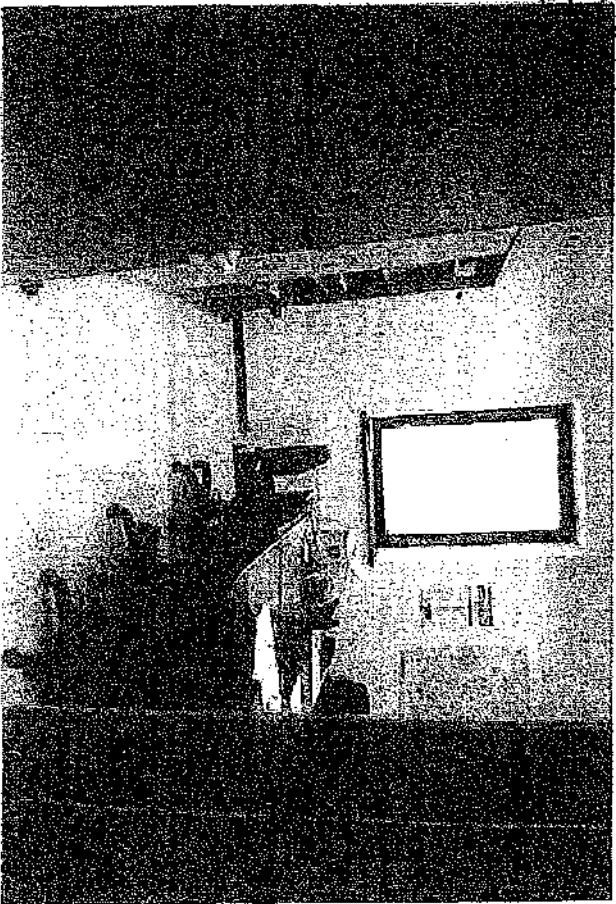
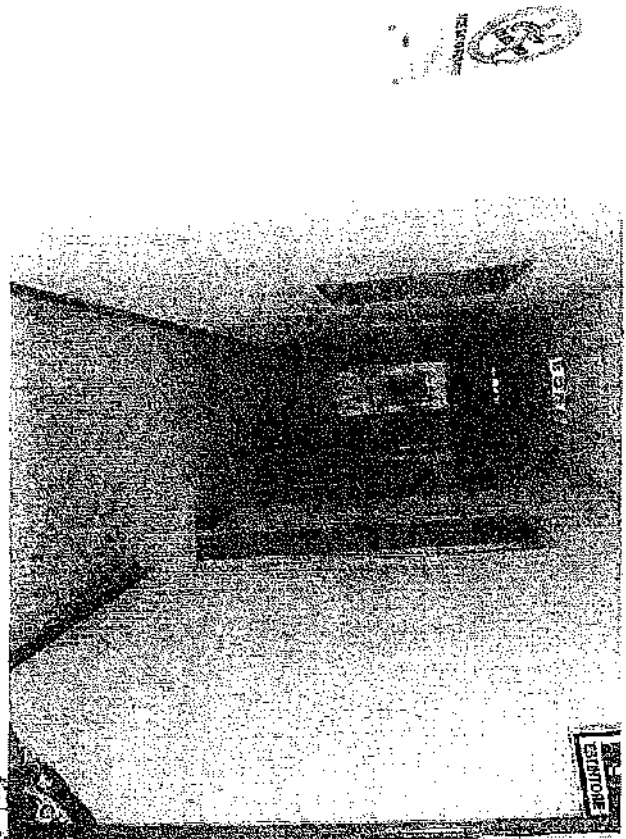
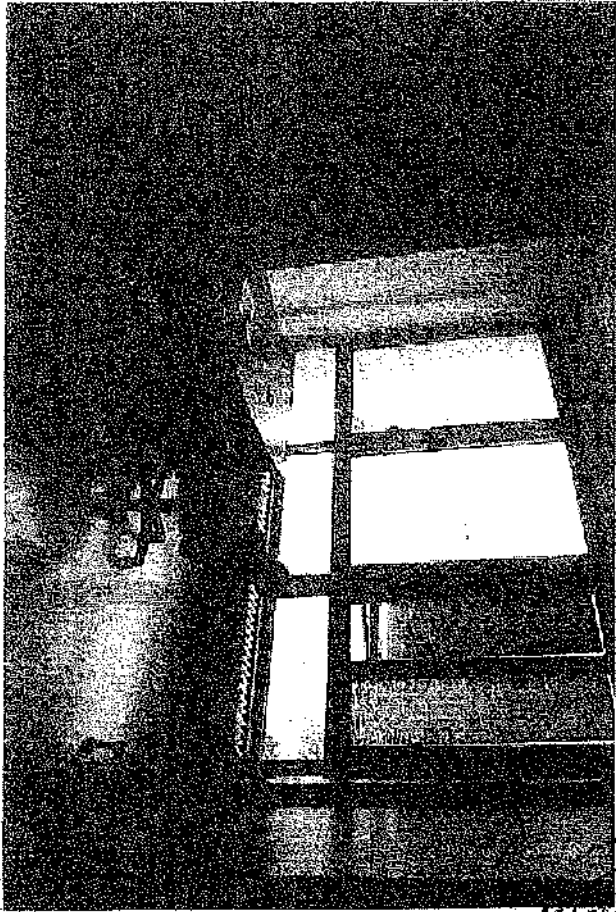

W

B

UA/16 BIS - ATTREZZATURE PER IL VERDE PRIVATO CON VALENZA ECOLOGICA (V2)

Le attrezzature per il verde privato con valenza ecologica comprendono gli impianti ed i servizi per il gioco, il tempo libero e lo sport realizzati nell'ambito dei parchi privati: le attrezzature sportive potranno essere coperte con strutture del tipo legno lamellare, comprendono inoltre gli edifici per le attività ricreative ed un solo piano fuori terra. Le relative superfici utili sono quota parte di quelle consentite all'interno delle rispettive aree progettate.

L'eventuale uso pubblico dell'area destinata a verde privato è regolamentato nelle norme delle specifiche destinazioni di zona.

Parcheggi per gli edifici connessi alle attività sportive:

PI = 5 mq/100 mq di SF

UA/17 - ATTREZZATURE PER LO SPORT

Le attrezzature per lo sport comprendono gli impianti e i servizi necessari ad attrezzature per il gioco e lo sport, le aree destinate all'impianistica sportiva.

Esse comprendono attrezzature coperte, quali polistrade, coperture fisse e/o smontabili per campi sportivi, padiglioni dello sport, piscine coperte e attrezzature scoperte corrispondenti ai campi, alle vasche, alle pedane e alle piste per lo sport sportivo all'aperto. Sono inoltre compresi gli spazi di servizio (spogliatoi, servizi igienici, bar, sale di ritrovo ecc.) e gli spazi tecnici, le sedi di associazioni e federazioni sportive.

Nel caso di attrezzature di dimensioni significative è ammessa la presenza di un alloggio non superiore a 95 mq di Su per il personale di custodia.

Parcheggi:

A - PI = 8 mq/100 mq di SF

Nel caso di attrezzature per lo spettacolo sportivo valgono le dotazioni di cui all'uso UA/15.

UA/18 - ATTREZZATURE TECNOLOGICHE E PER SERVIZI TECNICI URBANI

Comprendono insediamenti ed impianti connessi allo sviluppo ed alla gestione delle reti tecnologiche e dei servizi tecnologici urbani e produttivi, le stazioni per l'autostrada, le sedi delle aziende di trasporto pubblico, i magazzini e i depositi comunali, i relativi servizi, i locali accessori e gli spazi tecnici.

E' ammessa, dove necessaria, la presenza di un alloggio non superiore a 150 mq di Su per il personale di custodia.

Per quanto riguarda i parcheggi ed il verde essi dovranno essere commisurati alle specifiche esigenze.

UA/19 - ATTREZZATURE SOGGIO - SANITARI

Le attrezzature socio-sanitarie comprendono: ospedali, cliniche, Residenze Sanitarie Assistenziali RSA, poliambulatori, servizi per gli anziani, per i disabili, day hospital, case di riposo, centri sanitari specializzati, sia pubblici che privati. Laboratori per analisi cliniche, centri di riabilitazione. Sono compresi altresì tutti gli usi e le funzioni complementari, gli spazi di servizio, di supporto, le sale di riunione, le sedi di rappresentanza, le mense ed i servizi del personale, gli spazi tecnici.

Art. 29 - Zona per servizi urbani e territoriali

Sono suddivise in 1 zone per attrezzature civiche di interesse urbano, zone destinate all'Ente Regione, zone destinate all'istruzione superiore, zone universitarie, zone per attrezzature sportive e ospedaliere, zone per attrezzature sociali o servizi delle zone produttive, zone per attrezzature religiose di interesse urbano, zone per attrezzature tecnico/distributive, zone per attrezzature sportive di interesse urbano, zone corcorarie, zone civitiche. Qualora tali aree ricadono nelle zone extraurbane, vengono classificate come "Zone per servizi territoriali".

La Pubblica Amministrazione può realizzare gli interventi di cui al presente articolo con le modalità previste dal DPR 327/01. TU. Espropri a giudizio dell'A.C. possono essere consentiti interventi da parte di operatori privati su aree di proprietà pubblica in regime di diritto di superficie, oppure direttamente da parte di privati su aree di proprietà privata, sulla base di un progetto unitario di massima con relativo schema di convenzione da sottoporre all'approvazione del Consiglio Comunale.

Nelle zone di cui al successivo punto b), edifici adiacenti potranno essere collegati per motivi funzionali con passaggi pedali o sotterranei e le relative strutture non verranno computate ai fini della Su. Gli edifici esistenti potranno avere, in caso di comprovata necessità, un ampliamento "a volumi" non superiore al 10% della Su esistente.

Nelle zone di cui ai punti i), 2), 7), 9), 10) è consentito la realizzazione di centri talerarche.

Prescrizioni Specifiche operanti all'interno del Parco del Conero

Per i Servizi di servizi urbani e territoriali previsti nel presente Art. 29 oltre alle disposizioni di cui ai successivi commi, vanno rispettate le seguenti prescrizioni:

- Le nuove costruzioni dovranno le demolizioni e ricasstruzioni, non possono avere altezze superiori ai ml. 7,00 misurate a valle ed un fronte di lunghezza non superiore a 20 ml.
- Per tutti gli interventi di nuova edificazione su Superfici Fondiarie maggiori di Mq. 2500, è obbligatorio il Piano Urbanistico Preventivo.
- E' vietato l'ipotesione di monoforti pubblicitari e cartelli di qualunque natura e scopo, eccetto la segnalazione strettamente attinente agli esercizi commerciali residenti e quello prevista dal Codice della Strada.
- Nelle Zone Omogenee A dei Centri storici delle Frazioni è consentita l'ipotesione a cura del Comune di monoforti anche in sede propria per avvisi pubblici, manifesti, avvisi funerali, etc.
- I nuovi parcheggi non potranno avere capacità superiore a 30 posti auto, dovranno essere realizzati evitando marci bituminosi e, ove possibile, stancamenti e riparti; è ammessa la realizzazione di parcheggi di dimensioni superiori attraverso la ripetizione di moduli alternativi da 30 posti auto anche serviti da una sola strada.
- Nel rispetto della legislazione specifica sono consentiti, gli ampliamenti delle aree cimiteriali esistenti, realizzabili anche nelle aree contigue a quelle previste, qualora in queste ultime non vi sia spazi disponibili.

Zinabero del Poggio (Validazione d'Incidenza DPR 357/97 succ. mod. Rettore R.M., Prot. 38470 12.10.2004/DRP4/7)

Il progetto definitivo dovrà comprendere la Validazione d'incidenza al fine di ridurre l'impatto

8) Zone per attrezzature sanitarie e ospedaliere

Usi previsti: U4/19

Uf = 0,80 mq/mq

Per ragioni urgenti e di pubblica utilità, su richiesta delle Aziende Ospedaliere interessate e previo parere del Consiglio Comunale, è consentita la deroga agli indici di presenza critico entro i seguenti limiti:

Uf = 0,88 mq/mq; - H max = 19,50 ml

Prescrizione specifica per il complesso ospedaliero dell'INRCA in Via della Montagnola, riportato nella tavola 73:

a) Indice di edificabilità fondiaria (Uf) viene applicato a tutte le aree di proprietà INRCA, sottoposte alla disciplina dell'art. 29/6, così come perimetrate nella cartografia della tavola 73

b) L'ampliamento della struttura ospedaliera potrà avvenire escludendo da qualsiasi edificazione:

- le aree destinate a verde, perimetrate nella cartografia ed indicate come "verde attrezzato";
- le aree destinate a parcheggio, perimetrate nella cartografia ed indicate come "parcheggio o caso"

c) Non possono essere realizzati interventi sull'area, se contestualmente non vengono eseguite opere di bonifica del terreno

d) Uf = 1,10 mq/mq H max = 19,00 ml

7) Zone per attrezzature sociali al servizio della zona produttiva

Usi previsti: U4/8, U4/9, U4/12, U4/16, U4/17, U4/19, U4/20, U5/1.

Uf = 0,60 mq/mq

Prescrizione specifica per l'area dell'Ex Sede dell' O.N.M.I. in via Rupi:

L'ampliamento dell'edificio dell'Ex sede dell' O.N.M.I. deve avvenire sul retro del medesimo o completamento dall'esistente mantenendo l'integrità delle facciate lato via Rupi e Via XXIX Settembre

Un eventuale intervento che contempili la sopraelevazione dell'edificio è subordinato alla presentazione di un Piano di recupero, ai sensi della L. 457/78, anche di iniziativa privata, con il quale vengano disciplinati attraverso elaborati grafici e norme tecniche di attuazione gli interventi edilizi consoni alle caratteristiche architettoniche dell'immobile nonché dal sito in cui è ubicato

8) Zone per le attrezzature religiose di interesse urbano

Usi previsti: U1/2, U4/12

Prescrizione Specifica:

"Vedi ancor ad attrezzature religiose dell'Istituto Sovaniano Assisone Estere in via del Costellano, per la parte individuata nella tavola 81, si prescrive che nella stessa sia consentita la sola realizzazione di attrezzature sportive al servizio dell'Istituto."

9) Zone per attrezzature tecnico/distributive

Usi previsti: U4/13

Uf = 0,60 mq/mq

Prescrizioni Specifiche:

- Per l'area destinata al Centro Urbano Fig. 20 part. 149 (ex proprietà Magistrelli Trasporti) a seguito dell'applicazione della procedura di cui all'art. 5 del DPR 447/98: per tale area è consentita anche l'uso U4/11

• Limitatamente alla zona ubicata in località Forte Montignolo*, individuata al contesto al Fig. 59 mappa 125 (parte), Fig. 59 mappa 668, 811, 819, 839 (parte), 879, 878:

- parametri urbanistici ed edilizi:
- indice di utilizzazione fondiaria $U_f = U_{fsc}$
- Altezza massima $H = 4,50$ ml (riferita ai monumenti di servizio);

Prescrizioni Specifiche:

- i materiali necessari all'esercizio degli impianti dovranno essere opportunamente mascherati da barriere vegetali;
- il trasferimento e l'installazione degli impianti tecnologici è subordinato alla presentazione di un progetto unitario completo e contestuale, al Comune e all'ARPA, che contenga i dati tecnici e documentari indicati nel parere espresso dall'ARPA in data 11/03/2001 prot. n. 0019762;
- gli elaborati allegati alle richieste di titolo abilitativo dovranno contenere una precisa sovrapposizione delle aree oggetto di intervento sulle cartografie geologiche, geomorfologiche, delle pericolosità geologiche e delle pericolosità sismiche prodotte a corredo del PRG 1990, nonché sulla carta geomorfologica redatta in data 21/04/1994 dal Prof. Cotecchia, nonché sulle cartografie derivanti dagli studi di settore comunque disponibili in disponibilità del Comune di Anagni;
- la relazione geologica prevista dall'art. 86 delle prescrizioni norme dovrà essere integrata con gli adempimenti derivanti dal D.M. 24/01/2008 e ss.mm.ii. per le verifiche alle azioni sismiche di progetto;

10) Zone per attrezzature sportive di interesse urbano

Usi previsti: U4/17
 U_f (per le zone attrezzate coperte in modo permanente) = 0,25 mq/mq

Area sportiva Montelungo: si prescrive la sistemazione a verde nelle zone interessate dai vincoli del P.P.A.R.: inoltre dovranno essere limitati i movimenti di terreno, costruzioni di notevole dimensione, privilegiando attrezzature scoperte.

11) Zone compatte

Usi previsti: U4/Z2
 $U_f = 0,35$ mq/mq

12) Zone per attrezzature dimittenti

Usi previsti: U4/21

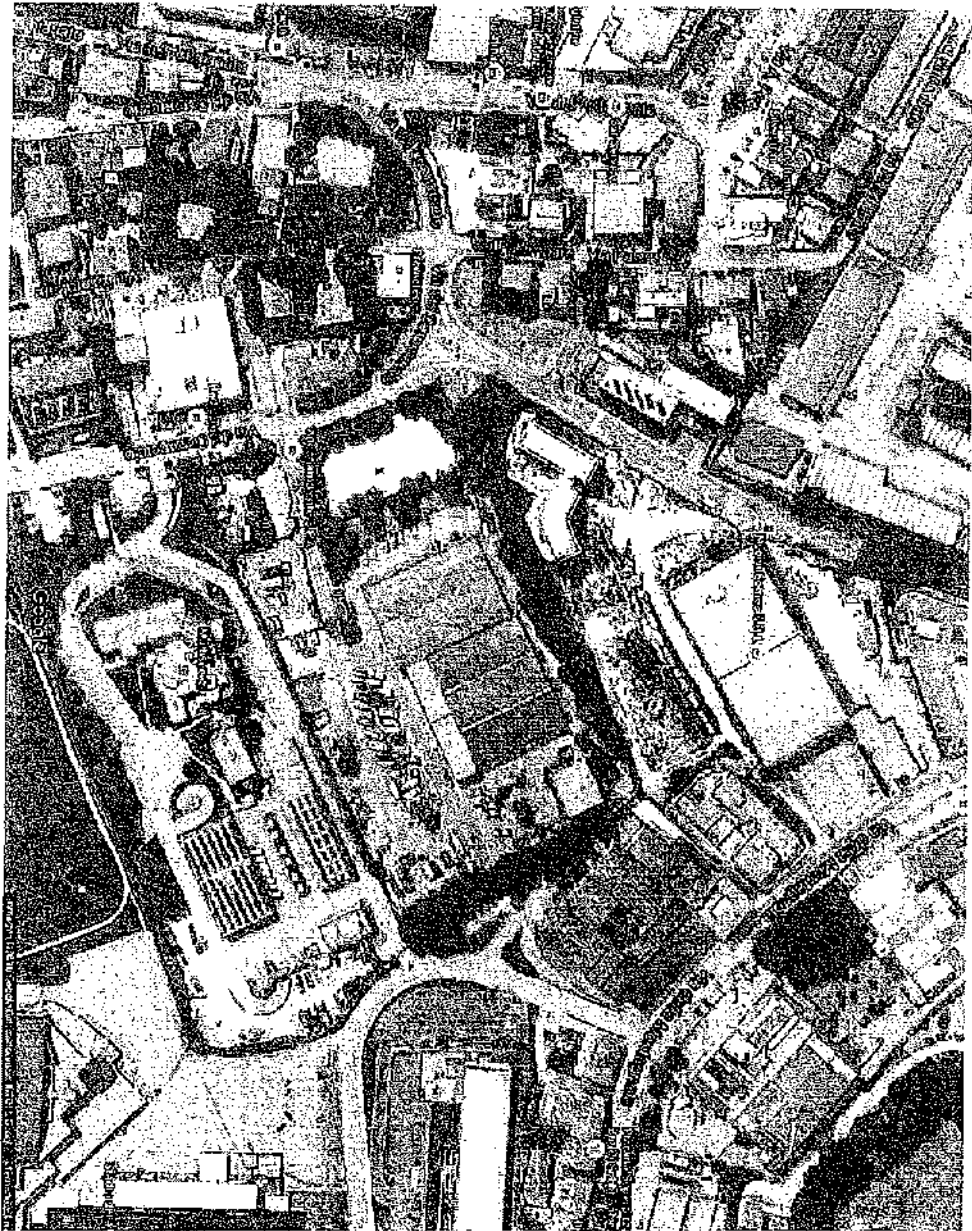

B

W

1006

AGIC	MARCA	MODELLO	DESCRIZIONE	CLASSE	USO	DATA	NUMERO	DESCRIZIONE	CLASSE	USO	DATA	NUMERO	DESCRIZIONE	CLASSE	USO
1	IVECO	MAGIRUS STRALIS N260	Compartatore (monoperatore) laterale - (24mc)	N3	Autoveicolo Trasporto Specifico UsiD/Terzi	2004	WJWEZNMK004 28525E	28000	10340	Gasolio					
2	MERCEDES	CHRYSLER AG MB2628	Compartatore a presa posteriore - (23mc)	N3	Autoveicolo Trasporto Specifico UsiD/Terzi	2000	WDB957656129 329B5	26300	12140	Gasolio					
3	IVECO	150E13	Compartatore a presa posteriore - (15mc)	N3	Autoveicolo Trasporto Specifico UsiD/Terzi	1999	92685	15300	5650	Gasolio					
4	IVECO	MAS RUS A 260 S	Compartatore (monoperatore) laterale - (24mc)	N3	Autoveicolo Trasporto Specifico UsiD/Terzi	2005	WJWEZNMK004 298C43	25000	9000	Gasolio					
5	MAN	26480 FN Motrice con sarrabile	Multilift con sarrabile - (26mc)	N3	Autocarri Trasporto Cosa UsiD/Terzi	2008	WJWAL632Z8XW 10593E	29000	25000	Gasolio					
6	DAMMLER SCHWID	CHRYSLER AG 975 SCHWID 600 idrostatica	Spazzatrice con sweepy - (16mc)	N3	Autoveicolo Uso Speciale UsiD/Terzi	2008	WJCS97526212 5578	15000		Gasolio					
7	FIAT	RANGER 2.5 TD 4x4	Furgone attrezzato paziente B	N1	Autoveicolo Uso Speciale UsiD/Terzi	2006	WFDLME4CZ V377789	2980	1180	Gasolio					
8	DULEVO	HYDRO 5070L	Autobotte lavatracce Fessure C	N1	Macchine Operatrici-Servizi UsiD/Terzi	2006	301C-23003	7100	5700	Gasolio					
9	IVECO	EURCARGO 80 E 18	Compartatore a presa posteriore - (8mc)	N2	Autoveicolo Trasporto Specifico UsiD/Terzi	2006	ZCFAB0D12324 9077E	8000	2670	Gasolio					
10	IVECO	EURCARGO 80 E 18	Compartatore a presa posteriore - (8mc)	N2	Autoveicolo Trasporto Specifico UsiD/Terzi	2006	ZCFAB0D12324 9077E	8000	2670	Gasolio					
11	IVECO	MAGIRUS STRALIS 26C5/E4	Compartatore (monoperatore) laterale - (24mc)	N3	Autoveicolo Trasporto Specifico UsiD/Terzi	2007	WJWEZNMK004 183541	26000	10700	Gasolio					
12	IVECO	MAGIRUS A 260 S Motrice	Multilift con sarrabile - (25mc)	N3	Autocarri Trasporto Cosa UsiD/Terzi	2006	WJWEZNSK043 16971	26000	10700	Gasolio					
13	FIAT	IVECO 135-7	Autobotte lavatracce paziente C	N1	Autoveicolo Uso Speciale UsiD/Terzi	1986	1109912	13500		Gasolio					
14	RAMM	JULY HYNDAI G41G	Automezzo con vasca paziente B - (15mc)	N1	Autoveicolo Trasporto Specifico UsiD/Terzi	2010	ZGZTT3500CH4 090C8	8500	88C	Benzina/Metano					
15	ISUZU	85	Automezzo con vasca paziente B - (15mc)	N1	Autoveicolo Trasporto Specifico UsiD/Terzi	2006	AANKR778472 01842	3500	84C	Gasolio					
16	IVECO	190.36 CMPLS Motrice	Multilift con sarrabile - (26mc)	N3	Autocarri Trasporto Cosa UsiD/Terzi	1999	ZCFA1V1J00407 8361	21300	12500	Gasolio					
17	IVECO	MAGIRUS STRALIS 26C5/E4	Compartatore (monoperatore) laterale - (24mc)	N3	Autoveicolo Trasporto Specifico UsiD/Terzi	2007	WJWEZNMK043 190501	26000	10700	Gasolio					
18	SUZUKI	35	Automezzo con vasca paziente B - (15mc)	N1	Autoveicolo Trasporto Specifico UsiD/Terzi	2006	JAAANK877471 32899	3500	840	Gasolio					
19	IVECO	190.28	Autospurgo anol jet - (15mc)	N3	Autoveicolo Trasporto Specifico UsiD/Terzi	1990	ZCFA1V1J00410 037E	24000	8900	Gasolio					
20	GRITA	IVECO 85.10 TURBO	Automezzo con vasca paziente B - (15mc)	N1	Autoveicolo Trasporto Specifico UsiD/Terzi	1990	ZCFCS3700289 9555	3500	1250	Gasolio					
21	VOLVO	FM503 Motrice Sarrabile	Multilift con sarrabile - (26mc)	N1	Autocarri Trasporto Cosa UsiD/Terzi	2016	VW2XT14CC2GB7 84709	26000	5000	Gasolio					
22	MAN	26480 FN Motrice	Multilift con sarrabile - (26mc)	N3	Autocarri Trasporto Cosa UsiD/Terzi	2007	WJWAMBZ208W 987244	26000	5000	Gasolio					
23	IVECO	95.8 DAILY con GRU	Autocarri con pianale/gru paziente B	N3	Autocarri Trasporto Cosa UsiD/Terzi	1992	ZCFCS55010204 4750	3500	500	Gasolio					
24	MAN	26440 FN Motrice	Multilift con sarrabile - (26mc)	N3	Autocarri Trasporto Cosa UsiD/Terzi	2010	WJMAZ1SZ21AF D2057E	26000	19000	Gasolio					
25	MAN	TRUCK AG Motrice	Multilift con sarrabile - (26mc)	N3	Autocarri Trasporto Cosa UsiD/Terzi	2012	WJW7-SZ20C4 664337E	26000	14100	Gasolio					
26	IVECO	MT 190 E 3C	Compartatore a presa posteriore - (23mc)	N3	Autoveicolo Trasporto Specifico UsiD/Terzi	1994	ZCFAYMKK004 55298	26000	12490	Gasolio					
27	IVECO	MT 190 E 3C	Compartatore a presa posteriore - (23mc)	N3	Autoveicolo Trasporto Specifico UsiD/Terzi	1994	ZCFAYMKK004 55298	26000	12490	Gasolio					
28	MERCEDES	BENZ DAMMLER 768 957 ECONIC 2638 LL	Compartatore a presa posteriore - (14-18mc)	N3	Autoveicolo Trasporto Specifico UsiD/Terzi	2013	WDB5576611V 25099E	26000	9220	Gasolio					

DETTAGLIO DEI BENI MOBILI E MARCHI REGISTRATI COMPRESI NEL COMPENDIO SCISSO

GESTORE	N° INVENTARI	marca tipo denominazione/varianti	macrocategoria	U	(U) categoria del veicolo	(U) destinazione d'uso	(A) marca	(B) data della manifestazione del veicolo	(C) numero di licenze/veicoli del veicolo	(F) massa massima a carico ammissibile	PORTATA (descrizione delle libere portate)	(P) tipo combustibile e portatilità
Ancona Ambiente	29	IVECO NT 190 E 30	Autocarzo cargo canal jet - (4mc)	N3	Autoveicolo trasportoSpeci	fico UsodITerz	AG 657 EB	1995	ZCFALV1M40041 64039	26000	11800	Gasolio
Ancona Ambiente	30	VOLVO FL 615	Compattatore presa postatore - (15mc)	N3	Autoveicolo trasportoSpeci	fico UsodITerz	AL 512 TB	1985	VYBESA2A0TB1 68258	15000	5000	Gasolio
Ancona Ambiente	33	MERCEDES DAIMLER AG 506 SPRINTER	Autocarzo trasporto igieno patente C	N5	Autocarzo trasportoSpeci	fico UsodITerz	EV 699 C	2014	WDB9061915L1 430489	5000	2250	Benzina/Metano
Ancona Ambiente	35	VOLVO FL 615	Compattatore presa postatore - (15mc)	N3	Autoveicolo trasportoSpeci	fico UsodITerz	AP 233 A3	1957	V815ACFA2VB1 71301	15000	4730	Gasolio
Ancona Ambiente	37	IVECO DAILY 35 con GRU	Autocarzo con piano/ gru patente B	N1	Autoveicolo trasportoSpeci	fico UsodITerz	DF 277 BK	2005	ZCF85A600564 C152	3500	550	Gasolio
Ancona Ambiente	38	VOLVO FL 615	Compattatore presa postatore - (15mc)	N3	Autoveicolo trasportoSpeci	fico UsodITerz	BB 515 VN	1999	VY4ECSA3W81 59326	15000	5200	Gasolio
Ancona Ambiente	40	IVECO NT 190 E 30	Compattatore presa postatore - (15mc)	N3	Autoveicolo trasportoSpeci	fico UsodITerz	SV 776 VE	1988	ZCFALVMKRD42 01391	26000	12000	Gasolio
Ancona Ambiente	41	IVECO R/T 190 E 30	Compattatore presa postatore - (15mc)	N3	Autoveicolo trasportoSpeci	fico UsodITerz	3V 608 VE	1998	ZCFALVMK042 02956	26000	11150	Gasolio
Ancona Ambiente	42	IVECO MT -90 E 30	Compattatore presa postatore - (25mc)	N3	Autoveicolo trasportoSpeci	fico UsodITerz	3V 519 VE	1998	ZCFALVMK042 02296	26000	12000	Gasolio
Ancona Ambiente	43	IVECO DAILY 35 E-C	Autocarzo con vasca patente B - (5mc)	N1	Autoveicolo trasportoSpeci	fico UsodITerz	AZ 419 JM	1998	ZCF857010515 275E	3500	330	Gasolio
Ancona Ambiente	44	IVECO DAILY 35 E-C	Autocarzo con piano/gru patente B	N1	Autoveicolo trasportoSpeci	fico UsodITerz	AZ 420 JM	1998	ZCF857010227 0146	3500	770	Gasolio
Ancona Ambiente	45	ISUZU MOTOR NLR 55A	Autocarzo con vasca patente B - (5mc)	N1	Autoveicolo trasportoSpeci	fico UsodITerz	ZA 826 NE	2015	JAANLH85EF710 1063	3500	520	Gasolio
Ancona Ambiente	45	ISUZU MOTOR NLR 55A	Autocarzo con vasca patente B - (5mc)	N1	Autoveicolo trasportoSpeci	fico UsodITerz	ZA 827 NE	2015	JAANLH85EF710 1082	3500	520	Gasolio
Ancona Ambiente	48	LAND ROVER DEFENDER 110	Purgino attrezzato patente B	N1	Autocarzo Uso Speciale UsodITerz	fico UsodITerz	ZA 652 VE	2005	SALLD1M85EA7 04834	2835	880	Gasolio
Ancona Ambiente	50	REVAULT 885 26 M at/icc	Multifun con cassabile - (25mc)	N2	Autocarzo Trasporto Cass UsodITerz	fico UsodITerz	PV 575 VE	1999	VF623M40903 01542	26000	15100	Gasolio
Ancona Ambiente	52	VECO DAILY 59C	Autocarzo con piano/gru patente C	N2	Autocarzo Trasporto Cass UsodITerz	fico UsodITerz	CY 726 FE	2005	ZCF85C009556 7720	6500	2600	Gasolio
Ancona Ambiente	58	HP al vol.VOLVO 615	Spozziatore - (6mc)	N3	Autoveicolo Uso Speciale UsodITerz	fico UsodITerz	ET 295 9Z	2000	VY264CSA0MD2 24655	15200	900	Gasolio
Ancona Ambiente	56	SUZJ 35	Autocarzo con vasca patente B - (5mc)	N1	Autoveicolo Uso Speciale UsodITerz	fico UsodITerz	DF 292 BK	2006	JAANKR77E671 01062	5500	900	Gasolio
Ancona Ambiente	58	IVECO 35 E-C DAILY con GRU (asetticazioni cassonetti)	Autocarzo con piano/gru patente B	N1	Autocarzo Trasporto Cass UsodITerz	fico UsodITerz	DL 789 CD	2008	ZCF858403975 5324	5500	480	Gasolio
Ancona Ambiente	60	PIAGGIO PORTER 385	Porter vasca	N1	Autoveicolo trasportoSpeci	fico UsodITerz	DT 555 DT	2009	ZAP850000038 3667	1550	300	Benzina/Gal
Ancona Ambiente	61	PIAGGIO PORTER 580 31W JUF	Porter-panele	N1	Autocarzo Trasporto Cass UsodITerz	fico UsodITerz	F8 481 E3	2015	ZAP8501W000 01173	1700	805	Benzina/Gal
Ancona Ambiente	65	OMV EAMBI 510	Daily 5 persone B - (4mc)	N1	Autocarzo Trasporto Cass UsodITerz	fico UsodITerz	DT 820 DT	2009	ZAGCNB108A8 92095	1860	760	Benzina/Gal
Ancona Ambiente	66	IVECO 180 E28V Autospurgo	Autospurgo canal jet - (9mc)	N5	Autoveicolo trasportoSpeci	fico UsodITerz	CF 90C 3P	2003	ZCFALTWK1024 28267	18000	6000	Gasolio
Ancona Ambiente	67	PIAGGIO PORTER 590	Porter vasca	N1	Autoveicolo trasportoSpeci	fico UsodITerz	EW 050 NX	2014	ZAP8501W000 01376	1700	460	Benzina/Gal
Ancona Ambiente	68	PIAGGIO PORTER 590	Porter vasca	N1	Autoveicolo trasportoSpeci	fico UsodITerz	EW 05E NX	2014	ZAP8501W000 01381	1700	460	Benzina/Gal
Ancona Ambiente	65	PIAGGIO PORTER 590	Porter vasca	N1	Autoveicolo trasportoSpeci	fico UsodITerz	EW 05Z NX	2014	ZAP8501W000 01387	1700	460	Benzina/Gal
Ancona Ambiente	70	PIAGGIO PORTER 590	Porter vasca	N1	Autoveicolo trasportoSpeci	fico UsodITerz	EW 059 NX	2014	ZAP8501W000 01382	1700	460	Benzina/Gal
Ancona Ambiente	71	PIAGGIO PORTER 590	Porter vasca	N1	Autoveicolo trasportoSpeci	fico UsodITerz	FA 998 AE	2015	ZAP8501W000 01347	1700	450	Benzina/Gal
Ancona Ambiente	72	PIAGGIO PORTER 590	Porter vasca	N1	Autoveicolo trasportoSpeci	fico UsodITerz	FA 994 AD	2015	ZAP8501W000 01347	1700	450	Benzina/Gal
Ancona Ambiente	73	PIAGGIO PORTER 590	Porter vasca	N1	Autoveicolo trasportoSpeci	fico UsodITerz	FA 995 AD	2015	ZAP8501W000 01344	1700	450	Benzina/Gal

DETTAGLIO DEI BENI MOBILI E MARCHI REGISTRATI COMPRESI NEL COMPENDIO SCSSC

GESTORE	N° RF GESTORE	marca, tipo e denominazione/commerciale	descrizione	categoria del veicolo	Titolo di possesso	Modello	Data di immatricolazione del veicolo	El numero di identificazione del veicolo	1-2) Massa massima a pieno carico	PORTATA (1-3) tipo di combustibile
Arcozia Ambiente	76	APE ATV 703	Ape vasca	L5	Titolo di Proprietà Casa Usato	AN 118576	1994	ATM2T537728	1150	715 Benzina/Olio
Arcozia Ambiente	81	APE ATM 703	Ape vasca	L5	Titolo di Proprietà Casa Usato	AN 118284	1996	ATM2T541661	1160	710 Benzina/Olio
Arcozia Ambiente	90	ISUZU 35 K85	Automezzo con vasca portante B - (3m)	N1	Autoveicolo Trasporto Specifico Usato Terzi	ZA 555 TP	2008	JANAKR85E77-02344	3500	850 Gasolio
Arcozia Ambiente	91	FORD TRANSIT 350L (sostituzione scassati)	Autocarro con pianale/gru portante B	N1	Autoveicolo Trasporto Casa Usato Terzi	DM 316 FD	2008	WFOXAT1FF8D30283	3500	503 Gasolio
Arcozia Ambiente	92	PIAGGIO PORTER 385 L	Porter - pia-nale	N1	Autocarro T r a s p o r t o C o s e Usato Terzi	BC 938 L5	1995	401985	1550	680 Gasolio
Arcozia Ambiente	94	ISUZU 35 NKR 77	Automezzo con vasca portante B - (3m)	N1	Autoveicolo Trasporto Specifico Usato Terzi	DF 487 3K	2007	JANAKR77E571-DL682	3500	1050 Gasolio
Arcozia Ambiente	95	PIAGGIO PORTER 385	Porter vasca	N1	Autoveicolo Trasporto Specifico Usato Terzi	DT 550 JT	2009	ZA3850000383683	1550	530 Benzina/Gpl
Arcozia Ambiente	96	IVECO 110E28	Compattatore presa posteriore - (2,2m)	N2	Autoveicolo Trasporto Specifico Usato Terzi	BT 499 HB	2001	ZCFALD31003357423	11500	5545 Gasolio
Arcozia Ambiente	97	IVECO MAGIRUS 3 + ECOS (DAILY)	Planimobile trasporto veicoli	N3	Autoveicolo Trasporto Specifico Usato Terzi	BT 622 4C	2001	4240064	20000	9050 Gasolio
Arcozia Ambiente	98	AUTOCARRO IVECO 35CL3/A	Autocarro con pianale/gru portante B	N1	Autocarro Trasporto Casa Usato Terzi	BV 401 VE	2001	ZC3551003335940	3500	980 Gasolio
Arcozia Ambiente	99	GASOLONE EFFE1	Automezzo con vasca portante B - (3m)	N2	Autoveicolo Trasporto Specifico Usato Terzi	ZA 787 TP	2011	ZC6350163AP211201	5500	590 Gasolio
Arcozia Ambiente	100	PIAGGIO PORTER 385	Porter vasca	N1	Autoveicolo Trasporto Specifico Usato Terzi	DF 489 BK	2007	ZAP5850000370196	1550	650 Benzina/Gpl
Arcozia Ambiente	101	MOTOCARRO APE 600	Ape vasca	L5	Titolo di Proprietà Casa Usato Proprio	BT 75488	2004	ZAPT1000030024245	1270	805 Benzina/Olio
Arcozia Ambiente	102	MOTOCARRO APE 800	Ape vasca	L5	Tribola - Trasporto Casa Usato Proprio	CD 268-7	2004	ZAPT1000030025847	1270	805 Benzina/Olio
Arcozia Ambiente	103	PIAGGIO LIBERTY	Ape bifanale	L3	Microciclo Trasporto Proprio Usato Proprio	CP 37000	2006	ZAPM58-0030026514	300	Benzina
Arcozia Ambiente	106	PIAGGIO PORTER 385	Porter vasca	N1	Autoveicolo Trasporto Specifico Usato Terzi	DT 490 BK	2007	ZAP58500000570210	1550	350 Benzina/Gpl
Arcozia Ambiente	107	PIAGGIO PORTER 385	Porter vasca	N1	Autoveicolo Trasporto Specifico Usato Terzi	DF 491 BK	2007	ZAP58500000570205	1550	350 Benzina/Gpl
Arcozia Ambiente	108	VECO MAGIRUS STRALUS 350S/14	Compattatore (monoperatore) laterale - (2,4m)	N3	Autoveicolo Trasporto Specifico Usato Terzi	B-H 625 MH	2007	WJMEKNPH40C188426	26000	10000 Gasolio
Arcozia Ambiente	109	PIAGGIO PORTER 385	Porter vasca	N1	Autoveicolo Trasporto Specifico Usato Terzi	DM 398 FD	2008	ZAP58500000572401	1550	485 Benzina
Arcozia Ambiente	110	PIAGGIO PORTER 385	Porter vasca	N1	Autoveicolo Trasporto Specifico Usato Terzi	DT 557 DT	2009	ZA38500000588635	1550	300 Benzina/Gpl
Arcozia Ambiente	111	PIAGGIO PORTER 385	Porter vasca	N1	Autoveicolo Trasporto Specifico Usato Terzi	DM 397 FD	2008	ZAP58500000572605	1550	435 Benzina
Arcozia Ambiente	112	PIAGGIO PORTER 385	Porter vasca	N1	Autoveicolo Trasporto Specifico Usato Terzi	DT 558 DT	2009	ZAP58500000585886	1550	300 Benzina/Gpl
Arcozia Ambiente	113	PIAGGIO PORTER 385	Porter vasca	N1	Autoveicolo Trasporto Specifico Usato Terzi	DM 389 FD	2008	ZAP58500000571939	1550	435 Benzina
Arcozia Ambiente	117	IVECO MAGIRUS 260	Multilift con scarrabile con gru - (2,6m)	N3	Autoveicolo Trasporto Specifico Usato Terzi	3Z 713 FN	2002	WJMEZNN004252489	26000	11700 Gasolio
Arcozia Ambiente	119	IVECO 150E 24N	Lavacassonetti laterale (cass. sfaccati)	N3	Autoveicolo Trasporto Specifico Usato Terzi	FD 820 AR	2008	ZCFALD102398139	15000	6600 Gasolio
Arcozia Ambiente	120	PIAGGIO PORTER 385	Porter vasca	N1	Autoveicolo Trasporto Specifico Usato Terzi	DM 400 FD	2009	ZAP58500000572615	1550	435 Benzina
Arcozia Ambiente	122	IVECO MAGIRUS 260 S (MEGAS)	Multilift con scarrabile - (2,6m)	N3	Autocarro Trasporto Casa Usato Terzi	FD 944 NT	2003	WJMEZNS004274122	26000	Gasolio
Arcozia Ambiente	123	IVECO MAGIRUS 260 S (MEGAS)	Multilift con scarrabile - (2,6m)	N3	Autocarro Trasporto Casa Usato Terzi	CF 487 ZV	2003	JANME303104273841	26000	1400 Gasolio
Arcozia Ambiente	124	IVECO MAGIRUS Motrice scarrabile	Multilift con scarrabile - (2,6m)	N2	Autocarro Trasporto Casa Usato Terzi	DH 572 MH	2004	WJMEZNP004272533	26000	13800 Gasolio
Arcozia Ambiente	125	RENAULT 45ACA6	Autospurgo canal jet - (9m)	N5	Autoveicolo Trasporto Specifico Usato Terzi	6Z 792 F	2002	VF644AC400300952	16000	6420 Gasolio

DETTAGLI DEI BENI MOBILI E MARCHI REGISTRATI COMPRESI NEL COMPENDIO SCISSO

GESTORE	Marca tipo e designazione (commerciale)	macchinari	(1) categoria del veicolo	(2) descrizione uso	(A) target	B) data della prima immatricolazione del veicolo	(E) numero di identificazione del veicolo	(F) massa massima a carico ammissibile	PORTATA (descrizione nota dell'articolato)	(P) tipo di carburante ammissibile
Ancona Ambiente	161 FORO TRANS 25/L	Autocarri con plarale/gerente E	N1	Auto con plarale/gerente E	DT 094 DT	2009	WFOFXTTFRB54-4E	3500	1100	Benzina
Ancona Ambiente	162 IVECO EUROCARGO 75/E4	Automezzo con vasca	N2	Automezzo con vasca	DT 191 DT	2008	ZCFA75B0402551802	7490	1840	Gasolio
Ancona Ambiente	163 IVECO EL ROCARCO 75/E4	Automezzo con vasca	N2	Automezzo con vasca	DT 192 DT	2008	ZCFA75B0402552373	7490	1840	Gasolio
Ancona Ambiente	164 IVECO EUROCARGO 75/E4	Automezzo con vasca	N2	Automezzo con vasca	DT 220 DT	2008	ZCFA75B0402552273	7490	1840	Gasolio
Ancona Ambiente	165 IVECO EUROCARGO 75/E4	Automezzo con vasca	N2	Automezzo con vasca	DT 221 DT	2008	ZCFA75B0402552371	7490	1840	Gasolio
Ancona Ambiente	166 IVECO EUROCARGO 75/E4	Automezzo con vasca	N2	Automezzo con vasca	DT 232 DT	2008	ZCFA75B0402551804	7490	2010	Gasolio
Ancona Ambiente	167 IVECO EUROCARGO 75/E4	Automezzo con vasca	N2	Automezzo con vasca	DT 233 DT	2008	ZCFA75B0402552177	7490	2810	Gasolio
Ancona Ambiente	168 IVECO EUROCARGO 75/E4	Automezzo con vasca	N2	Automezzo con vasca	DT 239 DT	2008	ZCFA75B0402551996	7490	2950	Gasolio
Ancona Ambiente	172 MAN NUTZFAHRZEUGE AG 28F	Automezzo con vasca	N3	Automezzo con vasca	DT 751 DT	2009	WMAT75B040255055475	26000	10800	Gasolio
Ancona Ambiente	173 MAN NUTZFAHRZEUGE AG 28F	Automezzo con vasca	N3	Automezzo con vasca	DT 307 DT	2009	WMAT75B040255055475	26000	10800	Gasolio
Ancona Ambiente	174 MAN NUTZFAHRZEUGE AG 28F	Automezzo con vasca	N3	Automezzo con vasca	DT 308 DT	2009	WMAT75B040255055446	26000	10500	Gasolio
Ancona Ambiente	175 IVECO DAILY 35/E4 EXCARC	Automezzo con vasca	N4	Automezzo con vasca	DT 339 DT	2009	WMAT75B040255055465	26000	10500	Gasolio
Ancona Ambiente	175 ISUZU 4-KL	Automezzo con vasca	N2	Automezzo con vasca	DT 401 DT	2009	ZCFC9510095777609	3500	1940	Gasolio
Ancona Ambiente	177 ISUZU 4-KL	Automezzo con vasca	N2	Automezzo con vasca	ZA 765 TP	2009	JANLR75L77101507	7490	9540	Gasolio
Ancona Ambiente	178 IVECO EUROCARGO 75/E4	Automezzo con vasca	N2	Automezzo con vasca	ZA 766 TP	2009	JANLR75L77101505	7490	9540	Gasolio
Ancona Ambiente	179 IVECO EUROCARGO 75/E4	Automezzo con vasca	N2	Automezzo con vasca	CT 692 DT	2008	ZCFA75B0402556162	7490	2650	Gasolio
Ancona Ambiente	180 IVECO EUROCARGO 75/E4	Automezzo con vasca	N2	Automezzo con vasca	DT 594 DT	2008	ZCFA75B0402556163	7490	2650	Gasolio
Ancona Ambiente	181 IVECO EUROCARGO 75/E4	Automezzo con vasca	N2	Automezzo con vasca	DT 665 DT	2008	ZCFA75B0402556168	7490	2630	Gasolio
Ancona Ambiente	182 IVECO EUROCARGO 75/E4	Automezzo con vasca	N2	Automezzo con vasca	DT 665 DT	2008	ZCFA75B0402556172	7490	1840	Gasolio
Ancona Ambiente	183 IVECO EUROCARGO 75/E4	Automezzo con vasca	N2	Automezzo con vasca	EG 045 LW	2008	ZCFA75B0402556173	7490	1840	Gasolio
Ancona Ambiente	184 IVECO EUROCARGO 75/E4	Automezzo con vasca	N2	Automezzo con vasca	DT 688 DT	2008	ZCFA75B0402556174	7490	1840	Gasolio
Ancona Ambiente	185 IVECO EUROCARGO 75/E4	Automezzo con vasca	N2	Automezzo con vasca	DT 756 DT	2008	ZCFA75B0402556185	7490	2690	Gasolio
Ancona Ambiente	185 IVECO EUROCARGO 75/E4	Automezzo con vasca	N2	Automezzo con vasca	DT 737 DT	2008	ZCFA75B0402556184	7490	2690	Gasolio
Ancona Ambiente	187 IVECO EUROCARGO 75/E4	Automezzo con vasca	N2	Automezzo con vasca	DT 791 DT	2008	ZCFA75B0402556166	7490	2690	Gasolio
Ancona Ambiente	188 IVECO EUROCARGO 75/E4	Automezzo con vasca	N2	Automezzo con vasca	DT 812 DT	2008	ZCFA75B0402556176	7490	1840	Gasolio
Ancona Ambiente	189 MERCEDES DAIMLER AG 303 SPRINTER	Automezzo con vasca	N2	Automezzo con vasca	DT 828 DT	2008	WU9506551N423523	5000	2800	Benzina/Metano
Ancona Ambiente	190 MERCEDES DAIMLER AG 303 SPRINTER	Automezzo con vasca	N2	Automezzo con vasca	DT 835 DT	2008	WU9506551N423523	5000	2800	Benzina/Metano
Ancona Ambiente	191 IVECO EUROCARGO 75/E4	Automezzo con vasca	N2	Automezzo con vasca	DT 840 DT	2008	WDB8061551N423523	5000	2800	Benzina/Metano
Ancona Ambiente	192 IVECO EUROCARGO 75/E4	Automezzo con vasca	N2	Automezzo con vasca	DT 834 DT	2008	ZCFA75B0402556171	7490	1850	Gasolio
Ancona Ambiente	193 IVECO EUROCARGO 75/E4	Automezzo con vasca	N2	Automezzo con vasca	DT 835 DT	2008	ZCFA75B0402556170	7490	1850	Gasolio

DETTAGLIO DEI BENI MOBILI E MARCHI REGISTRATI COMPRESI NEL COMPENDIO SEISSO

GESTIONE	N° RIF. CANTIERE	marca, tipo denominazione commerciale	Descrizione	Cl. (1)	Cl. (2) destinazione d'uso	(A) anno	(B) data della prima immatricolazione del veicolo	(C) numero di licenze rilasciate nel veicolo	(D) massa massima a carico ammissibile	PORTATA (identifica nelle note del libretto il tipo di portata)	(E) tipo di combustibile e marcatore
Ancona Ambiente	184	FIAT DUCATO 290 97 E-LEVOX	Furgone attrezzato patente B	N1	Autoveicolo Uso Speciale	AN 569072	1992	ZFAZ900000029 2851	3000	850	Gasolio
Ancona Ambiente	185	IVECO EUROCARO 75/E4	Automezzo con vasca patente C - (7mc)	N2	Autoveicolo OTT per trasporto speciale Uso Terzi	DY 513 NB	2009	ZCFA75B340255 9148	7490	2590	Gasolio
Ancona Ambiente	195	IVECO EUROCARO 75/E4	Automezzo con vasca patente C - (7mc)	N2	Autoveicolo trasporto speciale Uso Terzi	DY 514 NB	2009	ZCFA75B340255 9149	7490	2590	Gasolio
Ancona Ambiente	197	MERCEDES DAIMLER A9	Automezzo con vasca patente C - (7mc)	N2	Autoveicolo trasporto speciale Uso Terzi	Z4 832 XE	2010	WDB970021214 42124	7500	1940	Gasolio
Ancona Ambiente	198	MERCEDES DAIMLER A9	Automezzo con vasca patente C - (7mc)	N2	Autoveicolo trasporto speciale Uso Terzi	DY 795 NS	2010	WDB970021214 42125	7500	1940	Gasolio
Ancona Ambiente	199	MERCEDES DAIMLER A9	Automezzo con vasca patente C - (7mc)	N2	Autoveicolo trasporto speciale Uso Terzi	DY 796 NS	2010	WDB970021214 42126	7500	2600	Gasolio
Ancona Ambiente	200	MERCEDES DAIMLER A9	Automezzo con vasca patente C - (7mc)	N2	Autoveicolo trasporto speciale Uso Terzi	DY 798 NB	2010	WDB970021214 42128	7500	2600	Gasolio
Ancona Ambiente	201	MERCEDES DAIMLER A9	Automezzo con vasca patente C - (7mc)	N2	Autoveicolo trasporto speciale Uso Terzi	DY 760 NB	2010	WDB970021214 42126	7500	2600	Gasolio
Ancona Ambiente	202	MERCEDES DAIMLER A9	Automezzo trasporto personale patente C	N2	Autoveicolo trasporto speciale Uso Terzi	EA 286 NH	2010	WDB900153-N 487808	9000	2300	Senzina/Metano
Ancona Ambiente	203	FIAT ALLIS MOD. FR 10	Terna o pala gommati/cingolata		Macchina Operatrice Semov. ante a Telaio Articolato	AN AA 105	1989	610195	9400		Gasolio
Ancona Ambiente	204	SCHMIDT SWINGO ASD CO-MEACT 200	Spazzatrice - (2mc)		Macchina Operatrice Semov. ante	AAW 976	2015	WVS346253F27 30415	4600		Gasolio
Ancona Ambiente	205	SCHMIDT SWINGO 200	Spazzatrice - (2mc)		Macchina Operatrice Semov. ante	AHW 989	2016	WVS645259G47 30534	4600	1500	Gasolio
Ancona Ambiente	207	RAVO 340 EURO 3	Spazzatrice - (4mc)		Macchina Operatrice Semov. ante	AAW 995	2006	X19573C4C5002 0071	5250	5250	Gasolio
Ancona Ambiente	208	CATERPILLER FOLIO-RACINO	Macchina operatrice con ingranaggio				1998	C1062027			Gasolio
Ancona Ambiente	209	SCHMIDT Swingo	Spazzatrice - (2mc)		Macchina Operatrice Semov. ante	AGV 871	2008	WVS74R231947 02810	2700	1250	Gasolio
Ancona Ambiente	213	GAVIA SRL 4.50	Spazzatrice - (4mc)		Macchina Operatrice Semov. ante	AN AE 401	1998	0118	6450	4000	Gasolio
Ancona Ambiente	214	MOTOPALA BOBAC 788	Terna o pala gommati/cingolata		Macchina Operatrice Semov. ante	AN AE 424	1999	512613253	2380		Gasolio
Ancona Ambiente	215	SCHMIDT Swingo	Spazzatrice - (2mc)		Macchina Operatrice Semov. ante	AGN 880	2009	WVS54R255L517 02773	2700	1250	Gasolio
Ancona Ambiente	216	SCHMIDT C.EANSO 500	Spazzatrice - (5mc)		Macchina Operatrice Semov. ante	AAW 987	2015	WVS54F1P3F45 20876	2200	5300	Gasolio
Ancona Ambiente	217	RAVO 502 ECG	Spazzatrice - (5mc)		Macchina Operatrice Semov. ante	AN AE 955	2009	520960202392	7000	5290	Gasolio
Ancona Ambiente	218	BUCHER CITY CAT 2023	Spazzatrice - (2mc)		Macchina Operatrice Semov. ante a Telaio Articolato	AN AE 955	2008	7B500C201815 4264	2530	1280	Gasolio
Ancona Ambiente	219	BUCHER CITY CAT 2020	Spazzatrice - (2mc)		Macchina Operatrice Semov. ante a Telaio Articolato	AN AE 954	2008	7B500C201815 4565	2530	1280	Gasolio
Ancona Ambiente	220	SCHMIDT Cleaning con SWEEPJET	Spazzatrice con sweepjet - (6mc)		Macchina Operatrice Semov. ante	AFR 058	2007	WVS54D-F274C 20270	8900	5885	Gasolio
Ancona Ambiente	221	SCHMIDT su licenza 150 E	Spazzatrice - (6mc)	NB	Automezzo Uso Speciale Uso Furgone	CY 506 FE	2005	ZCFALLF020146 3436	15000		Gasolio
Ancona Ambiente	222	SCHMIDT Cleaning	Spazzatrice - (6mc)		Macchina Operatrice Semov. ante	AAW 959	2005	WVS54W1P154 20039	8900	5885	Gasolio
Ancona Ambiente	223	GREEN MACHINE	Macchina operatrice			223	1998				Gasolio
Ancona Ambiente	225	CATERPILLAR TIPO 924S	Terna o pala gommati/cingolata		Macchina Operatrice Semov. ante a Telaio Articolato	AAW 894	2004	CAT924SAAW 850899	7130		Gasolio
Ancona Ambiente	226	PIA "DOBLO"	Furgone attrezzato patente B	N1	Autoveicolo trasporto speciale Uso Terzi	ER 559 YT	2008	ZFAZ290000589 8148	2180	775	Gasolio
Ancona Ambiente	228	FIAT Furgone multiuso autoveicolo	Autoveicolo attrezzato	N1	Autoveicolo trasporto speciale Uso Terzi	CT 045 PA	2005	ZFAZ880000551 5952	1490	410	Gasolio

DETTAGLIO DEI BENI MOBILI E MARCHI REGISITRATI COMPRESI NEL COMPENDIO SCISSO

N° RIF. GESTORE	marca, tipo e denominazione contiguità	macchinario	categoria del veicolo	6.1. destinazione d'uso	7A. design	7A. data della prima immatricolazione del veicolo	7E. numero di identificazione del veicolo	7F.2. massima massa a carico ammissibile	PORTATA (descrizione nelle note del libretto)	7F.3. tipo di combustibile o di alimentazione
229	FIAT PANDA VAN classel Ambiente	Autovettura aziendale	N.1	Autoveicolo Trasporto Cosa Usato Proprio	CT 701 PC	2005	ZFAL69000038574006	465	430	Gasolio
232	FIAT PANDA VAN Ambiente	Autovettura aziendale	N.1	Autoveicolo Trasporto Cosa Usato Proprio	AP 499 AV	1999	ZFAC4100001437921	1105	300	Benzina
233	FIAT PANDA VAN Ambiente	Autovettura aziendale	N.1	Autoveicolo Trasporto Cosa Usato Proprio	AP 501 AV	1998	ZFAL4100001437772	1105	300	Benzina
234	FIAT PANDA "Bipower" Ambiente	Autovettura aziendale	M1	Autoveicolo Trasporto Persone Usato Proprio	DH 476 VG	2007	ZFAL6900000589220	1440		Benzina/Metano
235	FIAT PANDA "Bipower" Ambiente	Autovettura aziendale	M1	Autoveicolo Trasporto Persone Usato Proprio	DH 478 VG	2007	ZFAL6900000589232	1440		Benzina/Metano
236	FIAT PANDA "Bipower" Ambiente	Autovettura aziendale	M1	Autoveicolo Trasporto Persone Usato Proprio	DM 815 PE	2008	ZFAL6900001031843	1440		Benzina/Metano
237	FIAT PANDA "Bipower" Ambiente	Autovettura aziendale	N.1	Autoveicolo Trasporto Persone Usato Proprio	DM 872 PE	2008	ZFAL6900001081702	1440		Benzina/Metano
238	FIAT PANDA "Bipower" Ambiente	Autovettura aziendale	M1	Autoveicolo Trasporto Cosa Usato Proprio	DW 967 NA	2005	ZFAL6900001819231	1440	300	Benzina/Metano
239	FIAT PANDA "Bipower" Bil. Ambiente	Autovettura aziendale	M1	Autoveicolo Trasporto Persone Usato Proprio	DW 976 NA	2005	ZFAL6900001323734	1305		Benzina/Gli
240	FIAT PANDA "Bipower" Ambiente	Autovettura aziendale	M1	Autoveicolo Trasporto Persone Usato Proprio	DW 981 HF	2005	ZFAL6900001334153	1440		Benzina/Metano
243	FIAT PUNTO VAN Ambiente	Autovettura aziendale	M1	Autoveicolo Trasporto Cosa Usato Proprio	FF 995 AM	2016	ZFAL960000293992	1705		Gasolio
244	FIAT PUNTO 1.8 MJT110E Ambiente	Autovettura aziendale	M1	Autoveicolo Trasporto Persone Usato Proprio	CH 948 ZS	2003	ZFAL88000002745757	1490		Gasolio
315	FIAT COSELLO FB1137Z Tema Ambiente	Tema a sala gommati/dinghi ab		Macchina Operatrice Semov. ante	AEL 945	2007	F611024F551042089	6170		Gasolio
316	FIAT HITACHI FB10/3 NEW HOLLAND U1450T-PD Tema Ambiente	Tema a sala gommati/dinghi ab		Macchina Operatrice Semov. ante	ABD 972	2001	F611024F551030174	6170		Gasolio
317	TERNA TORATSU W199R R2 Tema Ambiente	Tema a sala gommati/dinghi ab		Macchina Operatrice Semov. ante	AN AS 830	2002	98725824	7590		Gasolio
318	RIMORCHIO ELLEBI LBC06A Ambiente	Rimorchio con motopompa	O2	Rimorchio Uso Speciale Usato Proprio	AA 70045	1997	ZEBLRC03AYAA75225	1000		
310	RIMORCHIO U. PIACENZA Ambiente	Rimorchio scarrabile - (25mc)	O4	Rimorchio Trasporto Cosa Usato Proprio	AF 80927	1997	ZBAR2661EXX043272	24000	19820	
320	RIMORCHIO U. P. ACENZA Ambiente	Rimorchio scarrabile - (26mc)	O4	Rimorchio Trasporto Cosa Usato Proprio	AO 91844	1999	ZGAR2661EXX027549	24000	21920	
321	RIMORCHIO U. PIACENZA Ambiente	Rimorchio con motopompa	O1	Rimorchio Uso Speciale Usato Proprio	AF 00744	2009	EDK00048000038489	600		
322	RIMORCHIO U. PIACENZA Ambiente	Rimorchio scarrabile - (26mc)	O4	Rimorchio Trasporto Cosa Usato Proprio	AD 91799	1999	ZBA12651EXX027739	26000	21920	
323	RIMORCHIO U. PIACENZA Ambiente	Rimorchio scarrabile - (26mc)	O4	Rimorchio Trasporto Cosa Usato Proprio	XA 783 BY	1999	ZBA32651EXX037874	26300	21920	
324	RIMORCHIO TIPO PIACENZA Ambiente	Rimorchio scarrabile - (26mc)	O4	Rimorchio Trasporto Cosa Usato Proprio	AF 81825	2001	ZBA32651EXX028682	26300	21920	
325	RIMORCHIO PIACENZA Ambiente	Rimorchio scarrabile - (26mc)	O4	Rimorchio Trasporto Cosa Usato Proprio	AC 21164	2003	ZBA32651EXX029254	26300	21920	
326	RIMORCHIO ATLAS ARF 48M3 Ambiente	Rimorchio scarrabile - (26mc)	O4	Rimorchio Trasporto Cosa Usato Proprio	AC 97816	2006	ZAS550P0536F84050	26300	21920	

N° GESTORE	Marca tipo e denominazione/ denominazione	Descrizione	Cl. cat. catagoria del bene	(1) e (2) e (3) e (4) e (5) e (6) e (7) e (8) e (9) e (10) e (11) e (12) e (13) e (14) e (15) e (16) e (17) e (18) e (19) e (20) e (21) e (22) e (23) e (24) e (25) e (26) e (27) e (28) e (29) e (30) e (31) e (32) e (33) e (34) e (35) e (36) e (37) e (38) e (39) e (40) e (41) e (42) e (43) e (44) e (45) e (46) e (47) e (48) e (49) e (50) e (51) e (52) e (53) e (54) e (55) e (56) e (57) e (58) e (59) e (60) e (61) e (62) e (63) e (64) e (65) e (66) e (67) e (68) e (69) e (70) e (71) e (72) e (73) e (74) e (75) e (76) e (77) e (78) e (79) e (80) e (81) e (82) e (83) e (84) e (85) e (86) e (87) e (88) e (89) e (90) e (91) e (92) e (93) e (94) e (95) e (96) e (97) e (98) e (99) e (100)	(A) marca	(B) anno della prima registrazione del bene	(E) numero di identificazione del bene	(F) massa massima e carico ammissibile	PORTATA (descrizione per richiedenti)	(P.5) tipo di combustibile e alimentazione
927	RIMORCHIO ATLAS 48 MS	Rimorchio saccabile - (26mc) Compattatore	O4	Rimorchio Trasporti Specifici Usati Terzi	AF 55554	2000	ZAF70076889F 54067	23000		
928	IVECO MAGIRUS 350E B1	(monoperatore) Intercambiabile	N2	Autoveicolo trasporto fuso Usati Terzi	FD 848 AR	2003	WVMEZAN0004 268738	26000	5050	Gasolio
929	IVECO MAGIRUS 260E B1	(monoperatore) Intercambiabile	N2	Autoveicolo trasporto fuso Usati Terzi	FD 845 AR	2003	WVMEZAN0004 268996	26000	5050	Gasolio
930	IVECO PALLA GOMMIATA	Taripa a pala		Macchine Operatrici a motore	RN AA 029	2005		5250		Gasolio
931	IVECO 180E 28 N	Computatore presso postazione - (18mc)	N3	Autoveicolo trasporto fuso Usati Terzi	CH 237 TV	2003	ZUFALTV02074 11909	18000	5590	Gasolio
932	Attrezzatura IGENIO B	Modulo Igenio			IGENIO B	2009				
933	PICTOU - SOFFIATORE	Macchina operatrice			935	2008				Benzina
934	Attrezzatura IGENIO A	Modulo Igenio			IGENIO A	2009				
935	Attrezzatura IGENIO C	Modulo Igenio			IGENIO C	2009				
936	Attrezzatura IGENIO D	Modulo Igenio			IGENIO D	2009				
937	Attrezzatura IGENIO E	Modulo Igenio			IGENIO E	2009				
938	Attrezzatura IGENIO F	Modulo Igenio			IGENIO F	2009				
939	Attrezzatura IGENIO G	Modulo Igenio			IGENIO G	2009				
940	Attrezzatura IGENIO H	Modulo Igenio			IGENIO H	2009				
941	Attrezzatura IGENIO I	Modulo Igenio			IGENIO I	2009				
942	Attrezzatura IGENIO L	Modulo Igenio			IGENIO L	2009				
943	Attrezzatura IGENIO M	Modulo Igenio			IGENIO M	2010				
944	Attrezzatura IGENIO N	Modulo Igenio			IGENIO N	2010				
945	Attrezzatura IGENIO O	Modulo Igenio			IGENIO O	2009				
946	Attrezzatura IGENIO P	Modulo Igenio			IGENIO P	2011				
947	Attrezzatura IGENIO Q	Modulo Igenio			IGENIO Q	2011				
948	Attrezzatura IGENIO R	Modulo Igenio			IGENIO R	2011				
949	Attrezzatura IGENIO S	Modulo Igenio			IGENIO S	2011				
950	Attrezzatura IGENIO T	Modulo Igenio			IGENIO T	2012				
951	Attrezzatura IGENIO U	Modulo Igenio			IGENIO U	2012				
952	Attrezzatura IGENIO V	Modulo Igenio			IGENIO V	2012				
953	Attrezzatura IGENIO Z	Modulo Igenio			IGENIO Z	2012				
954	Attrezzatura IGENIO Z	Modulo Igenio			IGENIO Z	2012				
955	Attrezzatura IGENIO Z	Modulo Igenio			IGENIO Z	2012				

DETTAGLIO DEI BENI MOBILI E MARCHI REGISTRATI COMPRESI NEL COMPENDIO SCOSSO

DETTAGLIO DEI BENI MOBILI E MARCHI REGISTRATI COMPRESI NEL COMPENDIO SCOSSO

DETTAGLIO DEI BENI MOBILI E MARCHI REGISTRATI COMPRESI NEL COMPENDIO SCOSSO

GESTORE	COD. DESPITE	DESCRIZIONE DESPITE	ANNO DI ACQUISTO	Macrocategoria	Quantità 2016	valore	valore totale residuo
Ancona Ambiente	ATPP00001	N. 326 BIDONI IN POLIETILENE HD DA LT. 360 COLORE GRIGIO SCURO PARTE FT. JCOPLASTIC SPA N. A 2912 DEL 24/06/08 PR. 1993/08	2008	Bidone_360	99	8	€ 797,10
Ancona Ambiente	ATPP00002	N. 324 BIDONI IN POLIETILENE HD DA LT. 360 PARTE FT. JCOPLASTIC SPA N. 2912/24.06.08 PR. 1993/08	2008	Bidone_360	257	8	€ 2.068,59
Ancona Ambiente	ATPP00003	N. 10 BIDONI IN POLIETILENE HD DA LT. 360 COLORE MARRONE PARTE FT. JCOPLASTIC N. 2912/24.06.08. PR. 1993/08	2008	Bidone_360	10	8	€ 80,48
Ancona Ambiente	ATPP00004	N. 150 BIDONI IN POLIETILENE HD DA LT. 360 COLORE BIANCO PARTE FT. JCOPLASTIC N. 2912/24.06.08. PR. 1993/08	2008	Bidone_360	73	8	€ 588,85
Ancona Ambiente	ATPP00005	N. 18 BIDONI IN POLIETILENE HD DA LT. 360 COLORE VERDE PARTE FT. JCOPLASTIC N. 2912/24.06.08 PR. 1993/08	2008	Bidone_360	1	8	€ 8,05
Ancona Ambiente	ATPP00006	N. 39 BIDONI IN POLIETILENE HD DA LT. 360 COLORE GIALLO PARTE FT. JCOPLASTIC N. 2912/24.06.08 PR. 1993	2008	Bidone_360	19	8	€ 153,25
Ancona Ambiente	ATPP00007	N. 30 CASSONETTI IN POLIETILENE HD DA LT. 660 COLORE MARRONE PARTE FT. JCOPLASTIC N. 2913/24.06.08 PR. 1994/08	2008	Bidone_660	6	8	€ 129,23
Ancona Ambiente	ATPP00008	N. 50 CASSONETTI IN POLIETILENE HD DA LT. 660 COLORE BIANCO PARTE FT. JCOPLASTIC N. 2913/24.06.08 PR. 1994/08	2008	Bidone_660	46	8	€ 991,35
Ancona Ambiente	ATPP00009	N. 50 CASSONETTI IN POLIETILENE HD DA LT. 660 COLORE GIALLO PARTE FT. JCOPLASTIC N. 2913/24.06.08 PR. 1994/08	2008	Bidone_660	42	8	€ 904,58
Ancona Ambiente	ATPP00010	N. 50 CASSONETTI IN POLIETILENE HD DA LT. 660 COLORE GRIGIO P.FT. JCOPLASTIC N. 2913/24.06.08 PR. 1994/08	2008	Bidone_660	40	8	€ 861,59
Ancona Ambiente	ATPP00015	N. 10 CASSONETTI IN POLIETILENE HD DA LT. 660 COLORE VERDE FT. JCOPLASTIC N. 3245/15.07.08. PR. 2265/08	2008	Bidone_660	9	8	€ 193,84
Ancona Ambiente	ATPP00016	N. 1200 BIDONI P.T DA LT. 120 CON COPERCHIO SEMPLICE, RUOTE DIAM. 200 MARRONI P.FATT. HELESI ITALIA SPA N. 178/31.07.08 PR. 2325/08	2008	Bidone_120	303	8	€ 1.158,73
Ancona Ambiente	ATPP00017	N. 374 BIDONI P.T LT. 120 COLORE VERDE CON COPERCHIO SEMPLICE, RUOTE, DIAM. 200 PARTE FT. HELESI ITALIA SRL N. 178/31.07.08. PR. 2325/08	2008	Bidone_120	80	8	€ 300,35
Ancona Ambiente	ATPP00018	N. 895 BIDONI P.T DA LT. 120 COLORE BIANCHI CON COPERCHIO SEMPLICE, RUOTE, DIAM 200 PARTE FT. HELESI ITALIA SRL N. 178/31.07.08 PR. 2325/08	2008	Bidone_120	556	8	€ 2.079,98
Ancona Ambiente	ATPP00019	N. 626 BIDONI P.T LT. 120, COLORE VERDE, COPERCHIO SEMPLICE, RUOTE, DIAM. 200 PARTE FT. HELESI ITALIA SRL N. 178/31.07.08 PR. 2325	2008	Bidone_120	404	8	€ 1.513,41
Ancona Ambiente	ATPP00020	N. 50 BIDONI P.T LT. 120 GRIGIO, COPERCHIO SEMPLICE, RUOTE, DIAM. 200 PARTE FT. HELESI ITALIA SRL N. 178/31.07.08 PR. 2325	2008	Bidone_120	81	8	€ 116,15
Ancona Ambiente	ATPP00021	N. 276 BIDONI IN POLIETILENE HD DA LT. 360 COLORE GRIGIO P.FT. JCOPLASTIC SPA N. 3248/15.07.08 PR. 2326	2008	Bidone_360	31	8	€ 753,87
Ancona Ambiente	ATPP00022	N. 100 BIDONI IN POLIETILENE HD DA LT. 240 COLORE MARRONE P.FT. JCOPLASTIC SPA N. 3249/15.07.08 PR. 2327	2008	Bidone_240	38	8	€ 167,76
Ancona Ambiente	ATPP00023	N. 600 BIDONI IN POLIETILENE HD DA LT. 240 COLORE BIANCO P.FT. JCOPLASTIC SPA N. 3249/15.07.08 PR. 2327	2008	Bidone_240	533	8	€ 2.581,05
Ancona Ambiente	ATPP00024	N. 750 BIDONE IN POLIETILENE HD DA LT. 240 COLORE GRIGIO FT. JCOPLASTIC SPA N. 3250/15.07.08 PR. 2328	2008	Bidone_240	648	8	€ 3.269,22
Ancona Ambiente	ATPP00025	N. 600 BIDONI IN POLIETILENE HD DA LT. 240 COLORE VERDE FT. JCOPLASTIC SPA N. 3251/15.07.08 PR. 2329	2008	Bidone_240	502	8	€ 2.525,88
Ancona Ambiente	ATPP00026	N. 224 BIDONI IN POLIETILENE HD DA LT. 360 GRIGIO FT. JCOPLASTIC SPA N. 3251/15.07.08 PR. 2330	2008	Bidone_360	178	8	€ 1.416,48
Ancona Ambiente	ATPP00027	N. 290 BIDONI MINIMAX DA LT. 50 COLORE GRIGIO CON ANTIRANCIDISMO FT. MATTIUSI ECOLOGICA SRL N. 835/31.07.08 PR. 2418	2008	Mastello_50	186	8	€ 323,18
Ancona Ambiente	ATPP00028	N. 1 CARRELO ELEVATORE FLASH 4.16 AC FT. ICM SRL CARRELLI ELEVATORI N. VVO 442/30.06.08 PR. 2157	2008	altro	1	8	€ 8.360,00
Ancona Ambiente	ATPP00029	N. 15 CONTENITORI LT. 240 MARRONE 2 RUOTE PRESA PETTINE FT. TECNO-MEK SRL N. 162/05.09.08 PR. 2834/08	2008	Bidone_240	5	8	€ 40,13
Ancona Ambiente	ATPP00030	N. 2027 BIDONI P.T LT. 240 COP. SEMPLICE RUOTE DIAM. 200 FATT. HELESI N. 193/31/08/08 PR. 2797/08	2008	Bidone_240	779	8	€ 4.200,39
Ancona Ambiente	ATPP00031	N. 2373 BIDONE P.T LT. 240 COP. SEMPLICE RUOTE DIAM. 200 PARTE FT. HELESI ITALIA SRL N. 202/26/09/08 PR. 2952/08	2008	Bidone_240	1.996	8	€ 10.748,46
Ancona Ambiente	ATPP00032	N. 105 BIDONI P.T LT. 120 COPERCHIO SEMPLICE, RUOTE DIAM. 200 PARTE FT. HELESI ITALIA SRL N. 202/26.09.08 PR. 2952/08	2008	Bidone_120	40	8	€ 149,47
Ancona Ambiente	ATPP00033	N. 25 CASSONETTI IN POLIETILENE C/PEDALE DA LT. 1100 GIALLI PARTE Fattura EUROSINTEX N. 1216_29/10/2008 2008 A1 3598	2008	Bidone_1100	20	8	€ 863,98
Ancona Ambiente	ATPP00034	N. 25 CASSONETTI IN POLIETILENE C/COPERCHIO DA LT. 1100 BIANCHI PARTE Fattura EUROSINTEX N. 1216_29/10/2008 2008 A1 3598	2008	Bidone_1100	15	8	€ 647,95
Ancona Ambiente	ATPP00035	N. 200 BIDONI Minimax 50 Lt. Fattura MATTIUSI ECOLOGICA SRL N. 1148_31/10/2008 2008 A1 3601	2008	Mastello_50	196	8	€ 340,55
Ancona Ambiente	ATPP00036	N. 100 CASSONETTI IN POLIETILENE HD DA LT. 660 GRIGI Fattura JCOPLASTIC N. 5420_06/11/2008 2008 A1 3701	2008	Bidone_660	82	8	€ 1.995,68
Ancona Ambiente	ATPP00037	N. 50 CASSONETTI IN POLIETILENE HD DA LT. 660 GIALLI PARTE Fattura JCOPLASTIC N. 5421_06/11/2008 2008 A1 3702	2008	Bidone_660	47	8	€ 1.119,86
Ancona Ambiente	ATPP00038	N. 50 CASSONETTI IN POLIETILENE HD DA LT. 660 BIANCHI PARTE FT. JCOPLASTIC N. 5421/6.11.08 PR. 3702	2008	Bidone_660	49	8	€ 1.192,54
Ancona Ambiente	ATPP00039	N. 75 CASSONETTI IN POLIETILENE HD DA LT. 1100 Fattura JCOPLASTIC N. 422_06/11/2008 2008 A1 3703	2008	Bidone_1100	63	8	€ 2.124,68
Ancona Ambiente	ATPP00040	N. 25 CONTENITORI IN POLIETILENE HD LT. 1100 GIALLI PARTE Fattura JCOPLASTIC N. 5705_24/11/2008 2008 A1 3752	2008	Bidone_1100	16	8	€ 539,60
Ancona Ambiente	ATPP00041	N. 96 CONTENITORI IN POLIETILENE HD GRIGIO SCURO LT. 1100 PARTE FT. JCOPLASTIC N. 5706/24.11.08 PR. 3752/08	2008	Bidone_1100	44	8	€ 1.483,90
Ancona Ambiente	ATPP00042	N. 4 CONTENITORI IN POLIETILENE GRIGIO HD DA LT. 1100 Fattura JCOPLASTIC N. 5829_28/11/2008 2008 A1 3753	2008	Bidone_1100	4	8	€ 134,99
Ancona Ambiente	ATPP00043	N. 30 CONTENITORI LT. 240 MARRONE A 2 RUOTE C/REGGISACCO FT. TECNO-MEK SRL N. 5821/4.08 PR. 1233	2008	Bidone_240	30	8	€ 250,75
Ancona Ambiente	ATPP00044	N. 20 CONTENITORI LT. 240 MARRONE C/2 RUOTE PARTE FT. TECNO-MEK N. 5726/5.08 PR. 1491/08	2008	Bidone_240	20	8	€ 160,50
Ancona Ambiente	ATPP00045	N. 10 CONTENITORI LT. 120 BIANCO 2 RUOTE PARTE FT. TECNO-MEK N. 6726/5.08 PR. 1491/08	2008	Bidone_120	10	8	€ 52,57
Ancona Ambiente	ATPP00046	N. 5 CONTENITORI LT. 120 AZZURRO 2 RUOTE PARTE FT. TECNO-MEK N. 6726/5.08 PR. 1491/08	2008	Bidone_120	5	8	€ 26,28
Ancona Ambiente	ATPP00048	N. 5100 CASSONETTI LT. 70 ECOBIG GRIGIO RAL 9010 FT. EUROSINTEX N. 680/27.6.08 PR. 1872/08	2008	Bidone_70	2.908	8	€ 5.905,99
Ancona Ambiente	ATPP00049	N. 3500 CONTENITORI MINIMAX 35 LT. MARRONE ANTIRANCIDISMO FT. MATTIUSI ECOLOGICA N. 733/25.7.08 PR. 2206/08	2008	Mastello_35	3.437	8	€ 3.995,69
Ancona Ambiente	ATPP00050	N. 30 CASSONETTI IN POLIETILENE HD DA LT. 660 VERDE FT. JCOPLASTIC N. 0003247/15.7.08 PR. 2264/08	2008	Bidone_660	7	8	€ 150,76

GESTORF	COD. CESPITE	DESCRIZIONE CESPITE	ANNO DI ACQUISTO	Macrocategoria	Quantità 2016	velocità	valore totale in euro
Ancona Ambiente	ATPP00051	N. 140 BIDONE IN POLIETILENE DA LT. 120 VERDE, BIANCHI, BLU FT. JCOPLASTIC SPA N. 3247/15.7.08 PR. 2264/08	2008	Bidone_120	135	8	€ 510,92
Ancona Ambiente	ATPP00052	N. 600 contenitori MINIMAX 50 L GRIGI PARTE FT. MATTIUSI ECOLOGICA SPA N. 104 30/01/2009 2009 A1 168	2009	Mastello_50	598	7	€ 1.547,33
Ancona Ambiente	ATPP00053	N. 24 CONTENITORI IN POLIETILENE HD VERDI LT.660 FT. JCOPLASTIC SPA N. A0000286 31/01/2009 2009 A1 320	2009	Bidone_660	24	7	€ 861,44
Ancona Ambiente	ATPP00054	N. 50 BIDONI IN POLIETILENE HD LT360 VERDI PARTE FT. JCOPLASTIC N. A000224/08 PR. 321/09	2009	Bidone_360	23	7	€ 274,83
Ancona Ambiente	ATPP00055	N. 1050 BIDONI IN POLIETILENE HD LT360 GRIGIO PARTE FT. JCOPLASTIC N. A000224/08 PR. 321/09	2009	Bidone_360	655	7	€ 7.819,94
Ancona Ambiente	ATPP00056	N. 200 BIDONI IN POLIETILENE HD LT360 GIALLI PARTE FT. JCOPLASTIC N. A000224/08 PR. 321/09	2009	Bidone_360	109	7	€ 1.302,73
Ancona Ambiente	ATPP00057	N. 650 BIDONI IN POLIETILENE HD LT360 BIANCO PARTE FT. JCOPLASTIC N. A000068/09 PR. 322/09	2009	Bidone_360	428	7	€ 5.105,39
Ancona Ambiente	ATPP00058	N. 50 BIDONI IN POLIETILENE HD LT360 GRIGIO PARTE FT. JCOPLASTIC N. A000068/09 PR. 322/09	2009	Bidone_360	22	7	€ 261,93
Ancona Ambiente	ATPP00059	N. 350 BIDONI IN POLIETILENE HD LT. 660 BIANCO PARTE FT. JCOPLASTIC N. 0000225 29/01/2009 2009 A1 324	2009	Bidone_660	311	7	€ 21.162,88
Ancona Ambiente	ATPP00060	N. 150 BIDONI IN POLIETILENE HD LT. 660 GIALLI PARTE FT. JCOPLASTIC N. 0000225 29/01/2009 2009 A1 324	2009	Bidone_660	128	7	€ 4.995,04
Ancona Ambiente	ATPP00061	N. 100 BIDONI IN POLIETILENE HD LT. 660 GRIGI PARTE FT. JCOPLASTIC SPA N. 0000225 29/01/2009 2009 A1 324	2009	Bidone_660	83	7	€ 2.872,76
Ancona Ambiente	ATPP00062	N. 75 BIDONI IN POLIETILENE HD LT. 660 VERDI PARTE FT. JCOPLASTIC SPA N. 0000225 29/01/2009 2009 A1 324	2009	Bidone_660	24	7	€ 861,44
Ancona Ambiente	ATPP00063	N. 1000 BIDONI PLT LT240 ruote diam 200 parte Fattura HELESI ITALIA SRL N. 17 30/01/2009 2009 A1 326	2009	Bidone_240	683	7	€ 5.902,58
Ancona Ambiente	ATPP00064	N. 450 BIDONI PLT LT240 COP.EMPL. RUOTE DIAM. 200 PARTE Fattura HELESI ITALIA SRL N. 17 30/01/2009 2009 A1 326	2009	Bidone_120	484	7	€ 2.672,03
Ancona Ambiente	ATPP00065	N. 1700 BIDONI PLT LT. 120 MARRONE FT. HELESI ITALIA SPA N. 35 27/02/2009 2009 A1 500	2009	Bidone_120	1.152	7	€ 7.157,12
Ancona Ambiente	ATPP00067	N. 100 BIDONI IN POLIETILENE HD LT 240 MARRONI Fattura JCOPLASTIC SPA N. 943 30/04/2009 2009 A1 1293	2009	Bidone_240	52	7	€ 430,01
Ancona Ambiente	ATPP00068	N. 1140 ECOBOX LT. 90 MARRONI Fattura EUROSINTEX SRL N. 508 28/04/2009 2009 A1 1392	2009	Mastello_90	1.103	7	€ 1.679,32
Ancona Ambiente	ATPP00070	N. 150 BIDONI IN POLIETILENE HD DA LT. 660 GRIGI Fattura JCOPLASTIC SPA N. 0001153 07/04/2009 2009 A1 1563	2009	Bidone_660	89	7	€ 2.928,30
Ancona Ambiente	ATPP00071	N. 202 BIDONI IN POLIETILENE HD DA LT. 660 GIALLI Fattura JCOPLASTIC SPA N. 0001153 08/04/2009 2009 A1 1565	2009	Bidone_660	184	7	€ 6.053,33
Ancona Ambiente	ATPP00072	N. 98 BIDONI IN POLIETILENE HD DA LT. 660 GIALLI PARTE Fattura JCOPLASTIC SPA N. 0001245 16/04/2009 2009 A1 1565	2009	Bidone_660	98	7	€ 3.223,73
Ancona Ambiente	ATPP00073	N. 200 BIDONI IN POLIETILENE HD DA LT. 660 BIANCHI PARTE Fattura JCOPLASTIC SPA N. 0001245 16/04/2009 2009 A1 156	2009	Bidone_660	187	7	€ 6.151,38
Ancona Ambiente	ATPP00074	N. 380 BIDONI IN POLIETILENE HD DA LT. 660 GIALLI PARTE Fattura JCOPLASTIC SPA N. 0001503 30/04/2009 2009 A1 1669	2009	Bidone_660	348	7	€ 11.447,49
Ancona Ambiente	ATPP00075	N. 60 BIDONI IN POLIETILENE HD DA LT. 660 GRIGI PARTE Fattura JCOPLASTIC SPA N. 0001503 30/04/2009 2009 A1 166	2009	Bidone_660	57	7	€ 1.875,02
Ancona Ambiente	ATPP00076	N. 150 BIDONI IN POLIETILENE HD DA LT. 660 GRIGI PARTE FT. JCOPLASTIC SPA N. 1323 27/04/2009 2009 A1 1670	2009	Bidone_660	148	7	€ 4.868,48
Ancona Ambiente	ATPP00077	N. 100 BIDONI IN POLIETILENE HD DA LT. 660 BIANCHI PARTE FT. JCOPLASTIC SPA N. 1323 27/04/2009 2009 A1 1670	2009	Bidone_660	100	7	€ 3.289,51
Ancona Ambiente	ATPP00078	N. 100 BIDONI IN POLIETILENE LT. 660 BIANCHI PARTE Fattura JCOPLASTIC SPA N. 1324 27/04/2009 2009 A1 1671	2009	Bidone_660	97	7	€ 3.190,82
Ancona Ambiente	ATPP00079	N. 322 BIDONI IN POLIETILENE LT. 660 GIALLI PARTE Fattura JCOPLASTIC SPA N. 1324 27/04/2009 2009 A1 1671	2009	Bidone_660	319	7	€ 10.493,54
Ancona Ambiente	ATPP00080	N. 400 bidoni IN POLIETILENE HD DA LT. 360 GIALLI PARTE Fattura JCOPLASTIC SPA N. 1327 27/04/2009 2009 A1 1672	2009	Bidone_360	249	7	€ 2.847,98
Ancona Ambiente	ATPP00081	N. 1000 bidoni IN POLIETILENE HD DA LT. 360 GRIGI PARTE Fattura JCOPLASTIC SPA N. 1327 27/04/2009 2009 A1 1672	2009	Bidone_360	645	7	€ 7.377,32
Ancona Ambiente	ATPP00082	N. 360 bidoni IN POLIETILENE HD DA LT. 360 BIANCHI PARTE Fattura JCOPLASTIC SPA N. 1327 27/04/2009 2009 A1 1672	2009	Bidone_360	298	7	€ 3.351,25
Ancona Ambiente	ATPP00083	N. 10 bidoni IN POLIETILENE HD DA LT. 360 MARRONI PARTE Fattura JCOPLASTIC SPA N. 1327 27/04/2009 2009 A1 1672	2009	Bidone_360	6	7	€ 68,63
Ancona Ambiente	ATPP00084	N. 10 bidoni IN POLIETILENE HD DA LT. 360 VERDI PARTE Fattura JCOPLASTIC SPA N. 1327 27/04/2009 2009 A1 1672	2009	Bidone_360	6	7	€ 68,63
Ancona Ambiente	ATPP00085	N. 500 bidoni IN POLIETILENE HD DA LT. 360 BIANCHI PARTE Fattura JCOPLASTIC SPA N. 1325 27/04/2009 2009 A1 1673	2009	Bidone_360	348	7	€ 3.990,31
Ancona Ambiente	ATPP00086	N. 500 bidoni IN POLIETILENE HD DA LT. 360 GRIGI PARTE Fattura JCOPLASTIC SPA N. 1325 27/04/2009 2009 A1 1673	2009	Bidone_360	271	7	€ 3.145,58
Ancona Ambiente	ATPP00087	N. 500 bidoni IN POLIETILENE HD DA LT. 360 GIALLI PARTE Fattura JCOPLASTIC SPA N. 1325 27/04/2009 2009 A1 1673	2009	Bidone_360	292	7	€ 3.349,80
Ancona Ambiente	ATPP00088	N. 30 bidoni IN POLIETILENE HD DA LT. 360 MARRONI PARTE Fattura JCOPLASTIC SPA N. 1325 27/04/2009 2009 A1 1673	2009	Bidone_360	33	7	€ 377,44
Ancona Ambiente	ATPP00089	N. 420 bidoni IN POLIETILENE HD DA LT. 360 GRIGIO Fattura JCOPLASTIC N. 1326 27/04/2009 2009 A1 1674	2009	Bidone_360	282	7	€ 3.225,43
Ancona Ambiente	ATPP00090	N. 40 bidoni LT240 con ruote da 200 mm Marroni parte Fattura MATTIUSI ECOLOGIA SPA N. 401 30/04/2009 2009 A1 1685	2009	Bidone_240	30	7	€ 232,13
Ancona Ambiente	ATPP00091	N. 50 bidoni LT240 con ruote da 200 mm GRIGI parte Fattura MATTIUSI ECOLOGIA SPA N. 401 30/04/2009 2009 A1 1685	2009	Bidone_240	2	7	€ 15,30
Ancona Ambiente	ATPP00092	N. 600 CONTENITORI CON RUOTE 200 MM DA LT. 240 GRIGI / Fattura MATTIUSI 465 30/04/2009 2009 A1 1686	2009	Bidone_240	576	7	€ 4.449,89
Ancona Ambiente	ATPP00093	N. 70 CONTENITORI CON RUOTE 200 MM DA LT. 240 MARRONI / Fattura 465 30/04/2009 2009 A1 1686	2009	Bidone_240	70	7	€ 540,75
Ancona Ambiente	ATPP00094	N. 400 CONTENITORI CON RUOTE 200 MM DA LT. 240 VERDI / Fattura 465 30/04/2009 2009 A1 1686	2009	Bidone_240	244	7	€ 1.887,60
Ancona Ambiente	ATPP00095	N. 100 CONTENITORI L. 1100 BIANCHI C/FRENO PARTE Fattura MATTIUSI ECOLOGICA N. 466 30/04/2009 2009 A1 1688	2009	Bidone_1100	77	7	€ 3.275,28
Ancona Ambiente	ATPP00096	N. 150 CONTENITORI L. 1100 GIALLI PARTE Fattura MATTIUSI ECOLOGICA N. 466 30/04/2009 2009 A1 1688	2009	Bidone_1100	141	7	€ 5.996,03
Ancona Ambiente	ATPP00097	N. 100 CONTENITORI LT. 1100 GIALLI PARTE Fattura MATTIUSI ECOLOGICA N. 466 30/04/2009 2009 A1 1688	2009	Bidone_1100	96	7	€ 4.082,40
Ancona Ambiente	ATPP00098	N. 800 CONTENITORI LT 240 MARRONI CON RUOTE 200 MM PARTE Fattura MATTIUSI ECOLOGICA N. 466 30/04/2009 2009 A1 1688	2009	Bidone_240	706	7	€ 6.164,55
Ancona Ambiente	ATPP00099	N. 100 CONTENITORI LT 240 GRIGI CON RUOTE 200 MM PARTE Fattura MATTIUSI ECOLOGICA N. 466 30/04/2009 2009 A1 1688	2009	Bidone_240	100	7	€ 772,50

GESTORE	COD. CESPITE	DESCRIZIONE CESPITE	ANNO DI ACQUISTO	Macrocategoria	Quantità 2016	valore	valore totale residuo
Ancona Ambiente	ATPP00100	N.300 CONTENITORI LT 240 VERDI CON RUOTE 200 MM PARTE Fattura MATTIUSI ECOLOGICA N. 466 30/04/2009 2009 A1 1688	2009	Bidone_240	265	7	€ 2.017,13
Ancona Ambiente	ATPP00101	N. 120 CONTENITORI LT. 240 GRIGI CON RUOTE FABR. PARTE FT. MATTIUSI N. 572 31/05/2009 2009 A1 2038	2009	Bidone_240	118	7	€ 911,55
Ancona Ambiente	ATPP00102	N. 840 CONTENITORI DA LT.120 CON RUOTE macrolin Fabriano parte FT. MATTIUSI ECOLOGICA N. 572 31/05/2009 2009 A1 2038	2009	Bidone_120	814	7	€ 4.401,41
Ancona Ambiente	ATPP00103	N. 280 CONTENITORI R. 120 BIANCO con ruote FABRIANO PARTE FT. MATTIUSI ECOLOGICA N. 572 31/05/2009 2009 A1 2038	2009	Bidone_120	208	7	€ 1.125,86
Ancona Ambiente	ATPP00104	N. 520 CONTENITORI DA LT.120 CON RUOTE VPRDI FAB. PARTE FT. MATTIUSI ECOLOGICA N. 572 31/05/2009 2009 A1 2038	2009	Didone_120	482	7	€ 2.606,05
Ancona Ambiente	ATPP00105	N. 400 CONTENITORI DA LT. 240 BIANCHI CON RUOTE FAB. PARTE FT. MATTIUSI ECOLOGICA N. FT. 572 31/05/2009 2009 A1 2038	2009	Bidone_240	398	7	€ 3.074,55
Ancona Ambiente	ATPP00106	N.300 CONTENITORI DA LT 240 CON RUOTE BIANCHI MATTIUSI FAB FT. 571 1/05/2009 2009 A1 2039	2009	Bidone_240	295	7	€ 2.278,88
Ancona Ambiente	ATPP00107	N.470 CONTENITORI DA LT.120 BIANCHI CON RUOTE FABR. PARTE FT. MATTIUSI ECOLOGICA N. FT. 571 31/05/2009 2009 A1 2039	2009	Bidone_120	470	7	€ 2.541,17
Ancona Ambiente	ATPP00108	N.360 CONTENITORI DA LT.120 MARRONI CON RUOTE FAB. PARTE FT. MATTIUSI ECOLOGICA N. 571 31/05/2009 2009 A1 2039	2009	Bidone_120	159	7	€ 859,67
Ancona Ambiente	ATPP00109	N.300 CONTENITORI DA LT.120 GRIGIO CON RUOTE FABR. PARTE FT. MATTIUSI ECOLOGICA N. 571 31/05/2009 2009 A1 2039	2009	Didone_120	288	7	€ 1.557,14
Ancona Ambiente	ATPP00110	N.200 CONTENITORI DA LT.240 GRIGI CON RUOTE FABR. PARTE FT. MATTIUSI ECOLOGICA N. 571 31/05/2009 2009 A1 2039	2009	Bidone_240	159	7	€ 1.537,28
Ancona Ambiente	ATPP00111	N.480 CONTENITORI DA LT.120 VERDE CON RUOTE FAB. PARTE FT. MATTIUSI ECOLOGICA N. 571 31/05/2009 2009 A1 2039	2009	Bidone_120	470	7	€ 2.541,17
Ancona Ambiente	ATPP00112	N. 48 CONTENITORI GIALLO R. 650 Fattura JCOPLASTIC SPA N. 181 25/05/2009 2009 A1 2245	2009	Bidone_860	48	7	€ 1.578,97
Ancona Ambiente	ATPP00113	N. 2160 Ecobox 35lt MARRONE (CERRETO) Fattura EUROSINTEX SRL N. 485 27/04/2009 2009 A1 3026	2009	Mastello_35	2.152	7	€ 3.276,42
Ancona Ambiente	ATPP00114	N. 490 ecobig LT. 70 GRIGI (CERRETO) Fattura EUROSINTEX SRL N. 485 27/04/2009 2009 A1 3027	2009	Bidone_70	473	7	€ 1.383,58
Ancona Ambiente	ATPP00115	N. 3000 Ecobig DA LR. 70 GRIGIO (CERRETO) Fattura EUROSINTEX SRL N.487 27/04/2009 2009 A1 3028	2009	Bidone_70	1.000	7	€ 2.925,00
Ancona Ambiente	ATPP00116	N. 160 BIDONI IN POLIETILENE BIANCHI HD LT.2100 P.FT. JCOPLASTIC SPA N.003173 31/09/2009 2009 A1 3458	2009	Bidone_1100	99	7	€ 4.067,07
Ancona Ambiente	ATPP00117	N. 74 BIDONI IN POLIETILENE HD GIALLI DA LT. 1100 P.FT. JCOPLASTIC SPA N. 003173 31/09/2009 2009 A1 3458	2009	Bidone_1100	69	7	€ 2.832,80
Ancona Ambiente	ATPP00118	N. 660 CONTENITORI CON RUOTE DA 200 MM DA LT. 120 (BIANCHI/MARRONI/VERDE/GIALLO) PARTE FT. MATTIUSI N. 830 21/09/2009 2009 A1 3644	2009	Bidone_120	623	7	€ 3.368,41
Ancona Ambiente	ATPP00119	N. 800 CONTENITORI CON RUOTE DA MM. 200 DA LT. 240 (MARRONI/BIANCHI/VERDE/GRIGI) PARTE FT. MATTIUSI N. 830 21/09/2009 2009 A1 3644	2009	Bidone_240	795	7	€ 6.141,38
Ancona Ambiente	ATPP00120	N.3200 CONTENITORE ECOBOX DA LT 35 Fattura EUROSINTEX N. 1205 17/09/2009 2009 A1 3676	2009	Mastello_35	3.180	7	€ 4.841,69
Ancona Ambiente	ATPP00121	N. 560 BIDONI MINIMAX DA LT.50 GRIGI FT. MATTIUSI ECOLOGICA SPA N. 464 30/04/2009 2009 A1 3806	2009	Mastello_50	552	7	€ 1.097,10
Ancona Ambiente	ATPP00122	N. 1800 CONTENITORI MINIMAX da lt. 50 GRIGI Fattura MATTIUSI ECOLOGICA SPA N. 463 30/04/2009 2009 A1 3807	2009	Mastello_50	1.000	7	€ 1.987,50
Ancona Ambiente	ATPP00123	N. 2300 BIDONI MINIMAX GRIGI da lt. 50 Fattura MATTIUSI ECOLOGICA SPA N.462 30/04/2009 2009 A1 3808	2009	Mastello_50	2.300	7	€ 4.571,25
Ancona Ambiente	ATPP00124	N. 10 BIDONI IN POLIETILENE HD DA LT.660 BIANCHI PARTE FT. JCOPLASTIC SPA N.3424 24/09/2009 2009 A1 3927	2009	Bidone_660	-	7	€ 1,28
Ancona Ambiente	ATPP00125	N. 34 BIDONI IN POLIETILENE HD DA LT. 660 BIANCHI PARTE FT. JCOPLASTIC SPA N. 3424 24/09/2009 2009 A1 3927	2009	Bidone_660	34	7	€ 1.057,18
Ancona Ambiente	ATPP00126	N. 125 BIDONI IN POLIETILENE HD BIANCHI DA LT. 660 Fattura JCOPLASTIC SPA N. 3284 15/09/2009 2009 A1 3928	2009	Bidone_660	126	7	€ 3.954,83
Ancona Ambiente	ATPP00127	N. 20 BIDONI IN POLIETILENE HD DA LT. 1100 GIALLI FT. JCOPLASTIC SPA N. 3232 15/09/2009 2009 A1 3929	2009	Bidone_1100	25	7	€ 1.026,38
Ancona Ambiente	ATPP00128	N. 160 BIDONI IN POLIETILENE HD DA LT. 660 GRIGI FT. JCOPLASTIC SPA N. 3233 15/09/2009 2009 A1 3930	2009	Bidone_660	129	7	€ 3.735,11
Ancona Ambiente	ATPP00130	N.200 BIDONI IN POLIETILENE HD DA LT. 360 BIANCHI PARTE FT. JCOPLASTIC SPA N.3423 24/09/2009 2009 A1 3931	2009	Bidone_360	102	7	€ 1.157,07
Ancona Ambiente	ATPP00131	N.400 CONTENITORI DA LT. 120 MARRONI CON RUOTE DA 200 MM PARTE Fattura MATTIUSI ECOLOGICA SPA N. 939 30/09/2009 2009 A1 3944	2009	Bidone_120	-	7	€ 62,70
Ancona Ambiente	ATPP00132	N.250 CONTENITORI DA LT. 240 BIANCHI CON RUOTE MM.200 PARTE Fattura MATTIUSI ECOLOGICA SPA N. 939 30/09/2009 2009 A1 3944	2009	Bidone_240	-	7	€ 33,75
Ancona Ambiente	ATPP00133	N.250 CONTENITORI DA 120 lt BIANCO CON RUOTE 200 MM PARTE Fattura MATTIUSI ECOLOGICA SPA N. 939 30/09/2009 2009 A1 3944	2009	Bidone_120	-	7	€ 38,87
Ancona Ambiente	ATPP00134	N. 20 CONTENITORE DA LT240 MARRONE CON RUOTE 200 MM Fattura MATTIUSI ECOLOGICA SPA N. 1047 30/10/2009 2009 A1 4403	2009	Bidone_240	-	7	€ 1,13
Ancona Ambiente	ATPP00135	N. 95 CONTENITORI LT.360 BIANCO CON RUOTE 200 MM Fattura MATTIUSI ECOLOGICA SPA N.199 26/02/2010 2010 A1 675	2010	Bidone_360	88	6	€ 1.490,10
Ancona Ambiente	ATPP00136	N. 400 BIDONI LT. 240 MARRONE C/RUOTE 200 MM PARTE Fattura MATTIUSI ECOLOGICA N. 183 26/02/2010 2010 A1 676	2010	Bidone_240	377	6	€ 3.854,83
Ancona Ambiente	ATPP00137	N. 30 CONTENITORI LT.360 MARRONE CON RUOTE DA 200 MM PARTE Fattura MATTIUSI ECOLOGICA SPA N. 183 26/02/2010 2010 A1 676	2010	Bidone_360	25	6	€ 403,66
Ancona Ambiente	ATPP00138	N. 400 CONTENITORI DA LT. 120 MARRONI CON RUOTE DA 200 MM PARTE Fattura MATTIUSI ECOLOGICA SPA N.183 26/02/2010 2010 A1 676	2010	Didone_120	357	6	€ 2.554,96
Ancona Ambiente	ATPP00139	N. 300 CONTENITORI DA LT 120 VERDI CON RUOTE DA 200 MM PARTE Fattura MATTIUSI ECOLOGICA SPA N.186 26/02/2010 2010 A1 677	2010	Bidone_120	281	6	€ 2.101,12
Ancona Ambiente	ATPP00140	N. 250 CONTENITORI DA LT 240 VERDI CON RUOTE DA 200 MM PARTE Fattura MATTIUSI ECOLOGICA SPA N.186 26/02/2010 2010 A1 677	2010	Bidone_240	125	6	€ 1.343,13

GESTORE	COD. CESPITE	DESCRIZIONE CESPITE	ANNO DI ACQUISTO	Macchinario	Quantità 2016	velocità	valore totale (€)
Ancona Ambiente	ATPP00141	N. 100 CASSONETTO IN POLIETILENE HD DA LT.1100 GIALLI Fattura JCOPLASTIC SPA N. 532 25/02/2010 2010 A1 681	2010	Bidone_1100	92	6	€ 5.008,80
Ancona Ambiente	ATPP00142	N. 200 CASSONETTI IN POLIETILENE HD DA LT. 1100 BIANCHI Fattura JCOPLASTIC SPA N. 388 12/02/2010 2010 A1 682	2010	Bidone_1100	75	6	€ 4.084,13
Ancona Ambiente	ATPP00143	N. 100 CASSONETTI IN POLIETILENE HD DA LT. 1100 GRIGIO SCURO Fattura JCOPLASTIC SPA N.385 12/02/2010 2010 A1 683	2010	Bidone_1100	44	6	€ 2.402,01
Ancona Ambiente	ATPP00144	N. 205 CONTENITORI L. 360 BIANCHI CON RUOTE DA MM. 200 Fattura MATTIUSI ECOLOGIA SPA N. 424 30/04/2010 2010 A1 1487	2010	Bidone_360	205	6	€ 3.412,27
Ancona Ambiente	ATPP00145	N.108 CASSONETTI IN POLIETILENE HD LT.1100 GRIGI PARTE FT. JCOPLASTIC SPA N. 2670 26/07/2010 2010 A1 2686	2010	Bidone_1100	63	6	€ 3.540,91
Ancona Ambiente	ATPP00146	N.226 CASSONETTI IN POLIETILENE HD BIANCHI LT.1100 PARTE FT. JCOPLASTIC SPA N. 2670 26/07/2010 2010 A1 2686	2010	Bidone_1100	169	6	€ 6.123,38
Ancona Ambiente	ATPP00147	N. 60 CASSONETTI IN POLIETILENE HD DA LT.1100 GIALLI PARTE FT. JCOPLASTIC SPA N. 2670 26/07/2010 2010 A1 2686	2010	Bidone_1100	50	5	€ 2.810,60
Ancona Ambiente	ATPP00149	N. 80 BIDONI IN POLIETILENE HD DA LT. 240 BIANCHI Fattura JCOPLASTIC SPA N. 3323 22/09/2010 2010 A1 3383	2010	Bidone_240	72	5	€ 751,35
Ancona Ambiente	ATPP00150	N. 175 BIDONI LT. 120 MARRONI CON RUOTE DA MM. 200 P. FT. MATTIUSI ECOLOGIA SPA N. 578 31/05/2011 2011 A1 1738	2011	Bidone_120	161	5	€ 1.755,99
Ancona Ambiente	ATPP00151	N. 170 BIDONI LT.240 MARRONI CON RUOTE MM. 200 P. FT. MATTIUSI ECOLOGIA SPA N. 578 31/05/2011 2011 A1 1738	2011	Bidone_240	167	5	€ 2.667,83
Ancona Ambiente	ATPP00152	N. 500 CONTENITORI DA LT. 240 MARRONE CON RUOTE DA MM. 200 Fattura MATTIUSI ECOLOGIA SPA N. 874 31/07/2011 2011 A1 2951	2011	Bidone_240	469	5	€ 7.437,43
Ancona Ambiente	ATPP00153	N. 300 CONTENITORI DA LT. 120 MARRONE CON RUOTE DA 200 MM PARTI Fattura MATTIUSI ECOLOGIA N.856 31/07/2011 2011 A1 2952	2011	Bidone_120	243	5	€ 2.686,79
Ancona Ambiente	ATPP00154	N. 1550 Contenitori MINIMAX LT 35 MARRONI PARTI Fattura MATTIUSI ECOLOGIA SPA N. 874 31/07/2011 2011 A1 2950	2011	Mastello_35	1.538	5	€ 3.418,71
Ancona Ambiente	ATPP00155	N. 100 CASSONETTI IN POLIETILENE HD LT.1100 BIANCHI PARTE FT. JCOPLASTIC SPA N. 2578 27/07/2011 2011 A1 2578	2011	Bidone_1100	98	5	€ 7.237,79
Ancona Ambiente	ATPP00156	N. 100 CASSONETTI IN POLIETILENE HD DA LT.1100 GIALLI PARTE FT. JCOPLASTIC SPA N. 2578 27/07/2011 2011 A1 2578	2011	Bidone_1100	98	5	€ 6.868,52
Ancona Ambiente	ATPP00157	N. 100 CASSONETTI IN POLIETILENE HD DA LT.1100 GRIGI PARTE FT. Fattura JCOPLASTIC SPA N. 2578 27/07/2011 2011 A1 2578	2011	Bidone_1100	51	5	€ 3.772,59
Ancona Ambiente	ATPP00158	N. 50 BIDONI IN POLIETILENE HD DA LT.120 VERDE P.FT.2732 JCOPLASTIC SPA N. 30/07/2011 2011 A1 2579	2011	Bidone_120	49	5	€ 420,03
Ancona Ambiente	ATPP00159	N.80 BIDONI IN POLIETILENE HD DA LT.360 GRIGIO P.FATT. JCOPLASTIC SPA N. 2732 30/07/2011 2011 A1 2579	2011	Bidone_360	28	5	€ 558,74
Ancona Ambiente	ATPP00160	N.150 BIDONI IN POLIETILENE HD DA LT.360 GIALLI P.FATT. JCOPLASTIC SPA N. 2732 30/07/2011 2011 A1 2579	2011	Bidone_360	140	5	€ 2.763,72
Ancona Ambiente	ATPP00161	N.100 BIDONI IN POLIETILENE HD DA LT.360 BIANCHI P.FATT. JCOPLASTIC SPA N. 2732 30/07/2011 2011 A1 2579	2011	Bidone_360	92	5	€ 1.816,10
Ancona Ambiente	ATPP00162	N.150 BIDONI IN POLIETILENE HD DA LT.240 GRIGIO P.FATT. JCOPLASTIC SPA N. 2732 30/07/2011 2011 A1 2579	2011	Bidone_240	128	5	€ 1.622,04
Ancona Ambiente	ATPP00163	N. 34 BIDONI IN POLIETILENE HD DA LT.240 VERDE P.FATT. JCOPLASTIC SPA N. 2732 30/07/2011 2011 A1 2579	2011	Bidone_240	5	5	€ 14,01
Ancona Ambiente	ATPP00164	N. 62 BIDONI IN POLIETILENE HD DA LT. 240 BIANCHI P.FATT. JCOPLASTIC SPA N. 2732 30/07/2011 2011 A1 2579	2011	Bidone_240	35	5	€ 445,40
Ancona Ambiente	ATPP00165	N. 50 BIDONI IN POLIETILENE HD DA LT.120 GRIGIO P.FATT. JCOPLASTIC SPA N. 2732 30/07/2011 2011 A1 2579	2011	Bidone_120	49	5	€ 478,64
Ancona Ambiente	ATPP00166	N.50 BIDONI IN POLIETILENE HD DA LT.360 BIANCHI PARTE FT. JCOPLASTIC SPA N. 2733 30/07/2011 2011 A1 2580	2011	Bidone_360	59	5	€ 1.164,71
Ancona Ambiente	ATPP00167	N. 75 BIDONI IN POLIETILENE HD DA LT. 240 GRIGIO PARTE FT. JCOPLASTIC SPA N. 2733 30/07/2011 2011 A1 2580	2011	Bidone_240	74	5	€ 936,97
Ancona Ambiente	ATPP00168	N.50 BIDONI IN POLIETILENE HD DA LT.360 GIALLO PARTE FT. JCOPLASTIC SPA N. 2733 30/07/2011 2011 A1 2580	2011	Bidone_360	50	5	€ 987,05
Ancona Ambiente	ATPP00169	N.75 BIDONI IN POLIETILENE HD DA LT.360 GRIGIO PARTE FT. JCOPLASTIC SPA N. 2733 30/07/2011 2011 A1 2580	2011	Bidone_360	74	5	€ 1.460,82
Ancona Ambiente	ATPP00170	N. 150 BIDONI IN POLIETILENE HD DA LT. 240 VERDE PARTE FT. JCOPLASTIC SPA N. 2733 30/07/2011 2011 A1 2580	2011	Bidone_240	122	5	€ 1.544,72
Ancona Ambiente	ATPP00171	N. 298 BIDONI IN POLIETILENE HD DA LT. 240 BIANCHI FT. JCOPLASTIC SPA N. 2574 27/07/2011 2011 A1 2581	2011	Bidone_240	299	5	€ 2.900,12
Ancona Ambiente	ATPP00172	N. 50 CASSONETTO IN HDPE DA LT. 660 grigio ft. JCOPLASTIC SPA N. 2575 27/07/2011 2011 A1 2582	2011	Bidone_660	50	5	€ 2.660,77
Ancona Ambiente	ATPP00173	N. 50 CASSONETTI IN HDPE DA LT. 660 BIANCHI p.f. JCOPLASTIC SPA N. 2576 27/07/2011 2011 A1 2583	2011	Bidone_660	50	5	€ 2.600,77
Ancona Ambiente	ATPP00174	N. 14 CASSONETTI IN HDPE DA LT. 660 grigio p.f. JCOPLASTIC SPA N. 2576 27/07/2011 2011 A1 2583	2011	Bidone_660	14	5	€ 745,02
Ancona Ambiente	ATPP00175	N. 36 CASSONETTI IN HDPE DA LT. 660 GRIGIO p.f. JCOPLASTIC SPA N. 2576 27/07/2011 2011 A1 2583	2011	Bidone_660	36	5	€ 1.915,76
Ancona Ambiente	ATPP00176	N. 50 CASSONETTI IN POLIETILENE HD DA LT. 1100 grigi p.f. JCOPLASTIC SPA N. 2577 27/07/2011 2011 A1 2584	2011	Bidone_1100	42	5	€ 3.101,91
Ancona Ambiente	ATPP00177	N. 70 CASSONETTI IN POLIETILENE HD DA LT. 1100 bianchi p.f. JCOPLASTIC SPA N. 2577 27/07/2011 2011 A1 2584	2011	Bidone_1100	70	5	€ 5.160,85
Ancona Ambiente	ATPP00178	N. 50 CASSONETTI IN POLIETILENE HD DA LT.1100 gialli p.f. JCOPLASTIC SPA N. 2577 27/07/2011 2011 A1 2584	2011	Bidone_1100	50	5	€ 3.692,75
Ancona Ambiente	ATPP00179	N. 30 CASSONETTI IN HDPE DA LT. 660 BIANCHI Fattura JCOPLASTIC SPA N. 0002932 29/08/2011 2011 A1 280	2011	Bidone_660	30	5	€ 1.601,63
Ancona Ambiente	ATPP00180	N. 195 BIDONI IN POLIETILENE HD DA LT 240 VERDE Fattura JCOPLASTIC SPA N. 2981 29/08/2011 2011 A1 2800	2011	Bidone_240	195	5	€ 2.481,36
Ancona Ambiente	ATPP00181	N.74 cassonetti IN POLIETILENE DA LT.1100 GRIGI Fattura JCOPLASTIC N. 1081 26/04/2012 2012 A1 1421	2012	Bidone_1100	47	4	€ 3.958,65
Ancona Ambiente	ATPP00182	N. 70 Bidoni lt240 IN POLIETILENE VERDE Fattura JCOPLASTIC N.1083 26/04/2012 2012 A1 1422	2012	Bidone_240	65	4	€ 980,78
Ancona Ambiente	ATPP00183	N. 200 BIDONI IN POLIETILENE VFRDI DA LT. 240 P.Fattura JCOPLASTIC SPA N. 1082 26/04/2012 2012 A1 1423	2012	Bidone_240	181	4	€ 2.732,01
Ancona Ambiente	ATPP00184	N.950 BIDONI IN POLIETILENE LT. 240 (GRIGI-BIANCHI) P. Fattura JCOPLASTIC SPA N. 1081 26/04/2012 2012 A1 1424	2012	Bidone_240	950	4	€ 14.394,53
Ancona Ambiente	ATPP00185	N. 25 CONTENITORI LT. 120 MARRONI P. Fattura MATTIUSI ECOLOGIA SPA N.515 31/05/2012 2012 A1 1728	2012	Bidone_120	4	€ 3,92	
Ancona Ambiente	ATPP00187	N. 140 cassonetti IN POLIETILENE HD LT.1100 (200 GIALLI E 200 BIANCHI) Fattura JCOPLASTIC SPA N.1403 29/05/2012 2012 A1 1817	2012	Bidone_1100	128	4	€ 10.814,24
Ancona Ambiente	ATPP00189	N. 250 cassonetti IN POLIETILENE DA LT. 1100 (200 BIANCHI+50 GIALLI) Fattura JCOPLASTIC SPA N.1403 29/05/2012 2012 A1 1819	2012	Bidone_1100	4	€ 210,38	

GESTORE	COD. GESTITE	DESCRIZIONE GESTITE	ANNO DI ACQUISTO	Macro categoria	Quantità 2016	unità	valore totale residuo
Ancona Ambiente	ATPP00190	N.390 cassonetti IN POLIETILENE LT. 240 (gialli-bianchi-grigi) p. Fattura JCOPLASTIC SPA N. 1396 23/05/2012 2012 A1 1829	2012	Bidone_240	5	4	€ 177,26
Ancona Ambiente	ATPP00191	N. 50 Cassonetti IN POLIETILENE GRIGI DA LT. 660 Fattura JCOPLASTIC SPA N. 1402 23/05/2012 2012 A1 1821	2012	Bidone_660	50	4	€ 3.168,55
Ancona Ambiente	ATPP00192	N. 50 Cassonetti IN HDPE DA LT. 660 GRIGIO Fattura JCOPLASTIC SPA N. 1400 23/05/2012 2012 A1 1822	2012	Bidone_660	46	4	€ 2.915,06
Ancona Ambiente	ATPP00193	N.125 cassonetti IN POLIETILENE LT. 120 VERDE P. Fattura JCOPLASTIC SPA N. 1401 23/05/2012 2012 A1 1823	2012	Bidone_120	-	4	€ 65,99
Ancona Ambiente	ATPP00194	N. 25 CASSONETTI IN POLIETILENE DA LT. 1100 BIANCHI Fattura JCOPLASTIC SPA N. 1547 30/05/2012 2012 A1 1824	2012	Bidone_1100	25	4	€ 1.773,23
Ancona Ambiente	ATPP00195	N.330 cassonetti DA LT. 660 IN POLIETILENE BIANCHI E GIALLI P. Fattura JCOPLASTIC SPA N. 1398 23/05/2012 2012 A1 1825	2012	Bidone_660	37	4	€ 2.404,01
Ancona Ambiente	ATPP00196	N. 150 BIDONI IN POLIETILENE HD LT. 660 (70 BIANCHI+30 GIALLI) Fattura JCOPLASTIC SPA N. 1399 23/05/2012 2012 A1 1825	2012	Bidone_660	149	4	€ 3.183,25
Ancona Ambiente	ATPP00197	N. 320 BIDONI IN POLIETILENE HD LT. 360 (250 BIANCHI+70 GIALLI) Fattura JCOPLASTIC SPA N. 1397 23/05/2012 2012 A1 1827	2012	Bidone_360	289	4	€ 6.669,76
Ancona Ambiente	ATPP00198	N. 100 CONTENITORI MARRONI 120 CON RUOTE DA MM 200 Fattura MATTIUSI ECOLOGICA SPA N. 1/105 22/06/2012 2012 A1 2127	2012	Bidone_120	100	4	€ 1.365,68
Ancona Ambiente	ATPP00199	N. 50 contenitori MARRONI LT. 240 CON RUOTE 200 MM P. Fattura MATTIUSI ECOLOGICA SPA N. 1/105 22/06/2012 2012 A1 2127	2012	Bidone_240	42	4	€ 803,25
Ancona Ambiente	ATPP00200	N. 150 CONTENITORI MARRONI LT. 240 RUOTE 200 MM P. Fattura MATTIUSI ECOLOGICA SPA N. 640 20/06/2012 2012 A1 2173	2012	Bidone_240	131	4	€ 2.507,63
Ancona Ambiente	ATPP00201	N. 150 CONTENITORE LT. 120 MARRONE RUOTE 200 MM P. Fattura MATTIUSI ECOLOGICA SPA N. 649 29/06/2012 2012 A1 2173	2012	Bidone_120	138	4	€ 1.883,42
Ancona Ambiente	ATPP00202	N. 150 BIDONI IN POLIETILENE VERDI DA LT. 120 P. Fattura JCOPLASTIC SPA N. 1082 26/04/2012 2012 A1 1423	2012	Bidone_120	145	4	€ 1.547,66
Ancona Ambiente	ATPP00203	N.150 BIDONI IN POLIETILENE LT. 120 GRIGI P. Fattura JCOPLASTIC SPA N. 1081 26/04/2012 2012 A1 1424	2012	Bidone_120	149	4	€ 1.589,87
Ancona Ambiente	ATPP00204	N.30 BIDONI IN POLIETILENE LT. 360 GIALLI P. Fattura JCOPLASTIC SPA N. 1081 26/04/2012 2012 A1 1424	2012	Bidone_360	-	4	€ 9,99
Ancona Ambiente	ATPP00205	N. 25 CONTENITORI LT. 120 MARRONI P. Fattura MATTIUSI ECOLOGICA SPA N. 515 31/05/2012 2012 A1 1728	2012	Bidone_120	-	4	€ 3,92
Ancona Ambiente	ATPP00206	N.130 cassonetti IN POLIETILENE Lt. 120 (gialli-bianchi-grigi) p. Fattura JCOPLASTIC SPA N. 1396 23/05/2012 2012 A1 1820	2012	Bidone_120	5	4	€ 72,47
Ancona Ambiente	ATPP00207	N.390 cassonetti IN POLIETILENE LT. 240 VERDI P. Fattura JCOPLASTIC SPA N. 1401 23/05/2012 2012 A1 1823	2012	Bidone_240	-	4	€ 71,25
Ancona Ambiente	ATPP00208	N.30 cassonetti IN POLIETILENE LT. 660 GRIGI P. Fattura JCOPLASTIC SPA N. 1401 23/05/2012 2012 A1 1823	2012	Bidone_660	9	4	€ 583,73
Ancona Ambiente	ATPP00209	N.200 BIDONI DA LT. 360 IN POLIETILENE BIANCHI-GIALLI-GRIGI P. Fattura JCOPLASTIC SPA N. 1398 23/05/2012 2012 A1 1825	2012	Bidone_360	-	4	€ 65,93
Ancona Ambiente	ATPP00210	N.120 CONTENITORI DA LT. 240 MARRONE CON RUOTE 200 MM Fattura MATTIUSI ECOLOGICA N. 760 31/07/2012 2012 A1 2551	2012	Bidone_240	129	4	€ 2.295,00
Ancona Ambiente	ATPP00211	N. 20 CONTENITORI DA LT. 120 MARRONI CON RUOTE DA 200 MM P. FATTURA MATTIUSI ECOLOGICA N. 760 31/07/2012 2012 A1 2551	2012	Bidone_120	20	4	€ 273,14
Ancona Ambiente	ATPP00212	N. 65 bidoni in polietilene da LT. 360 (GRIGI,GIALLI,BIANCHI) parte Fattura JCOPLASTIC SPA N. 2547 28/08/2012 2012 A1 2997	2012	Bidone_360	-	4	€ 21,65
Ancona Ambiente	ATPP00213	N. 65 bidoni in polietilene da LT. 240 (GIALLI,BIANCHI) parte Fattura JCOPLASTIC SPA N. 2547 28/08/2012 2012 A1 2997	2012	Bidone_240	-	4	€ 14,63
Ancona Ambiente	ATPP00214	n. 15 bidoni IN POLIETILENE DA LT. 120 GRIGIO P. Fattura 2547 JCOPLASTIC SPA DEL 28/08/2012 2012 A1 2997	2012	Bidone_120	-	4	€ 2,35
Ancona Ambiente	ATPP00215	N. 120 bidoni LT. 240 in polietilene hd parte Fattura JCOPLASTIC SPA N. 2546 28/08/2012 2012 A1 2998	2012	Bidone_240	19	4	€ 309,42
Ancona Ambiente	ATPP00216	N.90 bidoni in polietilene hd da lt. 360 (grigio-bianco-giallo) parte Fattura JCOPLASTIC SPA N. 2546 28/08/2012 2012 A1 2998	2012	Bidone_360	-	4	€ 29,64
Ancona Ambiente	ATPP00217	N. 80 bidoni in polietilene hd lt. 120 (grigi-bianchi-gialli verdi) p. Fattura JCOPLASTIC SPA N. 2546 28/08/2012 2012 A1 2998	2012	Bidone_120	-	4	€ 12,51
Ancona Ambiente	ATPP00218	N. 588 BIDONI IN POLIETILENE HD GIALLO DA LT. 360 Fattura JCOPLASTIC SPA N. 0001819 26/06/2013 2013 A1 2450	2013	Bidone_360	570	3	€ 14.433,72
Ancona Ambiente	ATPP00219	N. 950 CONTENITORI IN POLIETILENE HD LT.1100(BIANCHI GIALLI E GRIGI) Fattura JCOPLASTIC SPA N. 2179 27/07/2013 2013 A1 2822	2013	Bidone_1100	950	3	€ 92.878,58
Ancona Ambiente	ATPP00220	N. 700 CONTENITORI IN POLIETILENE HD DA LT. 360 (BIANCHI-GRIGI) Fattura 2177 22/07/2013 2013 A1 2823	2013	Bidone_360	596	3	€ 17.388,86
Ancona Ambiente	ATPP00221	N. 1050 CONTENITORI IN POLIETILENE HD DA LT.240(GRIGI-MARRONI BIANCHI-VERDI) Fattura JCOPLASTIC SPA N. 2176 22/07/2013 2013 A1 2821	2013	Bidone_240	1.044	3	€ 17.827,56
Ancona Ambiente	ATPP00222	N. 350 CONTENITORI IN POLIETILENE HD (GRIGI-GIALLI E BIANCHI) DA LT.660 Fattura JCOPLASTIC SPA N. 2178 27/07/2013 2013 A1 2825	2013	Bidone_660	350	3	€ 21.272,16
Ancona Ambiente	ATPP00223	N. 800 BIDONI IN POLIETILENE HD DA LT. 120 (BIANCHI-GRIGI-GIALLO-VERDI MARRONI) Fattura JCOPLASTIC SPA N. 2175 22/07/2013 2013 A1 2821	2013	Bidone_120	790	3	€ 9.924,70
Ancona Ambiente	ATPP00224	N. 12 BIDONI IN POLIETILENE HD DA LT.360 GIALLI Fattura JCOPLASTIC SPA N. 2174 22/07/2013 2013 A1 2822	2013	Bidone_360	12	3	€ 303,84
Ancona Ambiente	ATPP00225	N. 100 BIDONI IN POLIETILENE HD DA LT. 240 verdi/grigi Fattura JCOPLASTIC SPA N. 2720 31/05/2014 2014 A1 1857	2014	Bidone_240	-	2	€
Ancona Ambiente	ATPP00226	N.140 bidoni R.120 (marroni e grigi) PARTE Fattura JCOPLASTIC N. 3402 30/09/2014 2014 A1 3419	2014	Bidone_120	140	2	€ 2.455,71
Ancona Ambiente	ATPP00227	N.50 bidoni R.360 GRIGIO p. Fattura JCOPLASTIC SPA N. 3402 30/09/2014 2014 A1 3419	2014	Bidone_360	50	2	€ 1.490,00
Ancona Ambiente	ATPP00228	N.204 bidoni R.240 (MARRONI-GRIGIO-VERDE) p. Fattura JCOPLASTIC SPA N. 3402 30/09/2014 2014 A1 3419	2014	Bidone_240	204	2	€ 4.407,84
Ancona Ambiente	ATPP00229	N. 55 CASSONETTI IN POLIETILENE DA LT. 1100 (GRIGI-BIANCHI) Fattura JCOPLASTIC SPA N. 3403 30/09/2014 2014 A1 3420	2014	Bidone_1100	55	2	€ 6.600,63
Ancona Ambiente	ATPP00230	N. 11 BIDONI IN POLIETILENE HD DA LT. 240 (BIANCHI) Fattura JCOPLASTIC SPA N. 3220 23/09/2014 2014 A1 3422	2014	Bidone_240	11	2	€ 237,72

GESTORE	COD. CESPITE	DESCRIZIONE CESPITE	ANNO DI ACQUISTO	Marcatura	Quantità 2016	Stato	Valore totale residuo
Ancona Ambiente	ATPP00231	N. 10 CASSONETTI IN POLIETILENE HD LT. 1100 (BIANCHI) Fattura JCOPLASTIC SPA N. 2395 24/07/2014 2014 A1 3534	2014	Bidone_1100	10	2	€ 1.200,12
Ancona Ambiente	ATPP00232	N. 35 CASSONETTI IN POLIETILENE HD DA LT. 1100(BIANCHI) Fattura JCOPLASTIC SPA N. 2396 24/07/2014 2014 A1 3535	2014	Bidone_1100	35	2	€ 4.200,40
Ancona Ambiente	ATPP00233	N. 30 CASSONETTI IN POLIETILENE HD DA LT. 660 (BIANCHI) P. FT. JCOPLASTIC SPA N. 2645 31/07/2014 2014 A1 3536	2014	Bidone_660	30	2	€ 2.641,39
Ancona Ambiente	ATPP00234	N. 20 CASSONETTI IN POLIETILENE DA LT.1100 (BIANCHI) P. FT. JCOPLASTIC SPA N. 2645 31/07/2014 2014 A1 3536	2014	Bidone_1100	20	2	€ 2.400,23
Ancona Ambiente	ATPP00235	N. 40 CASSONETTI IN POLIETILENE (GRIGIO+GIALLO) DA LT.1100 P.Fattura JCOPLASTIC SPA N. 2646 31/07/2014 2014 A1 3537	2014	Bidone_1100	40	2	€ 4.800,44
Ancona Ambiente	ATPP00236	N. 30 CASSONETTI IN POLIETILENE HD DA LT. 660 (GIALLI E BIANCHI) P.Fattura JCOPLASTIC SPA N. 2646 31/07/2014 2014 A1 3537	2014	Bidone_660	30	2	€ 2.641,37
Ancona Ambiente	ATPP00237	N. 150 BIDONI IN POLIETILENE (GRIGIO-MARRONE-GIALLO) DA LT. 120 P. FT. JCOPLASTIC SPA N. 2889 26/08/2014 2014 A1 3538	2014	Bidone_120	150	2	€ 2.631,11
Ancona Ambiente	ATPP00238	N. 100 BIDONI IN POLIETILENE (GRIGIO E GIALLO) DA LT. 360 P. FT. 2889 26/08/2014 2014 A1 3538	2014	Bidone_360	100	2	€ 2.978,80
Ancona Ambiente	ATPP00239	N. 150 BIDONI IN POLIETILENE DA LT. 240 (GRIGIO-VERDI-GIALLI) P. FT. JCOPLASTIC SPA N. 2889 26/08/2014 2014 A1 3538	2014	Bidone_240	150	2	€ 3.241,35
Ancona Ambiente	ATPP00240	N.30 CASSONETTI GIALLI DA LT. 1100 P. Fattura JCOPLASTIC SPA N. 2890 26/08/2014 2014 A1 3539	2014	Bidone_1100	30	2	€ 3.600,45
Ancona Ambiente	ATPP00241	N.197 BIDONI IN POLIETILENE DA LT. 120 (MARRONI BIANCHI-GRIGIO-VERDI) P. Fattura JCOPLASTIC SPA N. 2890 26/08/2014 2014 A1 3539	2014	Bidone_120	197	2	€ 3.455,53
Ancona Ambiente	ATPP00242	N.200 BIDONI IN POLIETILENE DA LT.360(GIALLI-BIANCHI-GRIGIO) P. Fattura JCOPLASTIC SPA N. 2890 26/08/2014 2014 A1 3539	2014	Bidone_360	200	2	€ 5.957,69
Ancona Ambiente	ATPP00243	N.15 CASSONETTI IN POLIETILENE DA LT. 660 (GRIGIO) P. Fattura JCOPLASTIC SPA N. 2890 26/08/2014 2014 A1 3539	2014	Bidone_660	15	2	€ 1.320,58
Ancona Ambiente	ATPP00244	N.354 BIDONI IN POLIETILENE DA LT.240(MARRONI BIANCHI-VERDI-GIALLI-GRIGIO) P. Fattura JCOPLASTIC SPA N. 2890 26/08/2014 2014 A1 3539	2014	Bidone_240	354	2	€ 7.649,50
Ancona Ambiente	ATPP00245	N. 10 bidoni IN POLIETILENE HD DA LT. 120 MARRONI P.Fattura JCOPLASTIC SPA N. 3642 16/10/2014 2014 A1 3560	2014	Bidone_120	10	2	€ 175,41
Ancona Ambiente	ATPP00246	N. 8 bidoni IN POLIETILENE HD DA LT. 240 MARRONI P. Fattura JCOPLASTIC SPA N. 3642 16/10/2014 2014 A1 3560	2014	Bidone_240	8	2	€ 172,89
Ancona Ambiente	ATPP00247	N. 38 bidoni IN POLIETILENE HD DA LT. 240 P. Fattura JCOPLASTIC SPA N. 3642 16/10/2014 2014 A1 3560	2014	Bidone_240	38	2	€ 821,21
Ancona Ambiente	ATPP00248	N. 50 bidoni IN POLIETILENE MARRONI HD DA LT. 120 P. Fattura JCOPLASTIC SPA N. 3643 16/10/2014 2014 A1 3561	2014	Bidone_120	50	2	€ 877,01
Ancona Ambiente	ATPP00249	N. 50 bidoni IN POLIETILENE DA LT. 240 MARRONI P. Fattura JCOPLASTIC SPA N. 3643 16/10/2014 2014 A1 3561	2014	Bidone_240	50	2	€ 1.080,53
Ancona Ambiente	ATPP00250	N. 100 bidoni IN POLIETILENE HD DA LT. 740 VERDE P. Fattura JCOPLASTIC SPA N. 3643 16/10/2014 2014 A1 3561	2014	Bidone_240	100	2	€ 2.161,05
Ancona Ambiente	ATPP00251	N. 100 bidoni IN POLIETILENE HD DA LT. 360 GRIGIO P. Fattura JCOPLASTIC SPA N. 3643 16/10/2014 2014 A1 3561	2014	Bidone_360	96	2	€ 2.747,65
Ancona Ambiente	ATPP00252	N. 40 BIDONI IN POLIETILENE HDPE DA LT. 660 GIALLO P. Fattura JCOPLASTIC SPA N. 4616 22/12/2014 2014 A1 4336	2014	Bidone_660	40	2	€ 3.521,80
Ancona Ambiente	ATPP00253	N. 90 BIDONI IN POLIETILENE HDPE DA LT. 240 MARRONE-VERDE E GRIGIO P. FT. JCOPLASTIC SPA N. 4616 22/12/2014 2014 A1 4336	2014	Bidone_240	90	2	€ 1.944,95
Ancona Ambiente	ATPP00254	N. 105 BIDONI IN POLIETILENE HDPE DA LT. 360 GIALLO-BIANCO-GRIGIO P.Fattura JCOPLASTIC SPA N. 4616 22/12/2014 2014 A1 4336	2014	Bidone_360	105	2	€ 3.127,49
Ancona Ambiente	ATPP00255	N. 15 CASSONETTI IN POLIETILENE HD DA LT. 1100 P. Fattura JCOPLASTIC SPA N. 4615 22/12/2014 2014 A1 4337	2014	Bidone_1100	15	2	€ 1.800,17
Ancona Ambiente	ATPP00256	N. 150 BIDONI IN POLIETILENE HDPE DA LT. 240 (MARRONE-VERDE-GIALLO-BIANCO-GRIGIO) P. Fattura JCOPLASTIC SPA N. 4615 22/12/2014 2014 A1 4337	2014	Bidone_240	150	2	€ 3.241,59
Ancona Ambiente	ATPP00257	N. 45 CASSONETTI IN POLIETILENE HD DA LT. 1100 BIANCHI E GRIGIO P. Fattura JCOPLASTIC SPA N. 4149 20/11/2014 2014 A1 4338	2014	Bidone_1100	45	2	€ 5.400,52
Ancona Ambiente	ATPP00258	N. 100 BIDONI IN POLIETILENE HD GIALLI DA LT. 360 P. Fattura JCOPLASTIC SPA N. 4149 20/11/2014 2014 A1 4338	2014	Bidone_360	100	2	€ 2.978,56
Ancona Ambiente	ATPP00259	N. 30 Cassonetti bianchi in polietilene hd lt. 1100 bianchi p. Fattura JCOPLASTIC SPA N. 373 23/02/2015 2015 A1 597	2015	Bidone_1100	30	1	€ 4.048,45
Ancona Ambiente	ATPP00260	N. 20 Cassonetti in polietilene hd lt. 1100 grigio p. Fattura JCOPLASTIC SPA N. 373 23/02/2015 2015 A1 597	2015	Bidone_1100	20	1	€ 2.698,97
Ancona Ambiente	ATPP00261	N. 20 BIDONI IN POLIETILENE HD DA LT. 120 BIANCHI P.Fattura JCOPLASTIC SPA N. 494 28/02/2015 2015 A1 598	2015	Bidone_120	20	1	€ 304,28
Ancona Ambiente	ATPP00262	N. 30 BIDONI IN POLIETILENE HD DA LT. 360 GRIGIO P. Fattura JCOPLASTIC SPA N. 494 28/02/2015 2015 A1 598	2015	Bidone_360	30	1	€ 1.004,01
Ancona Ambiente	ATPP00263	N. 50 Cassonetti in polietilene hd da lt. 1100 (BIANCO-GIALLO-GRIGIO) P. JCOPLASTIC SPA N. 1279 30/04/2015 2015 A1 1641	2015	Bidone_1100	50	1	€ 6.529,62
Ancona Ambiente	ATPP00264	N. 80 BIDONI IN POLIETILENE HD DA LT. 120 (MARRONE-VERDE-GRIGIO) P. Fattura JCOPLASTIC SPA N. 713 24/03/2015 2015 A1 1642	2015	Bidone_120	80	1	€ 1.577,10
Ancona Ambiente	ATPP00265	N. 122 BIDONI IN POLIETILENE HD DA LT. 240 (BIANCO-MARRONE-VERDE-GRIGIO) P. Fattura JCOPLASTIC SPA N. 713 24/03/2015 2015 A1 1642	2015	Bidone_240	122	1	€ 2.962,62
Ancona Ambiente	ATPP00266	N. 180 BIDONI IN POLIETILENE HD DA LT. 360 (BIANCO-GRIGIO-GIALLO) P. Fattura JCOPLASTIC SPA N. 713 24/03/2015 2015 A1 1642	2015	Bidone_360	180	1	€ 6.028,00
Ancona Ambiente	ATPP00267	N. 18 BIDONI IN POLIETILENE HD DA LT. 240 GRIGIO Fattura JCOPLASTIC SPA N. 797 30/03/2015 2015 A1 1643	2015	Bidone_240	18	1	€ 437,11
Ancona Ambiente	ATPP00268	N. 37 Cassonetti in polietilene hd da lt. 1100 (GIALLO-BIANCHI-GRIGIO) FT. JCOPLASTIC SPA N. 798 30/03/2015 2015 A1 1644	2015	Bidone_1100	37	1	€ 4.993,10
Ancona Ambiente	ATPP00269	N. 20 CASSONETTI IN POLIETILENE HD DA LT. 1100 (BIANCO-GRIGIO) P.Fattura JCOPLASTIC SPA N. 1525 25/05/2015 2015 A1 1944	2015	Bidone_1100	20	1	€ 2.611,85
Ancona Ambiente	ATPP00270	N. 20 CASSONETTI IN POLIETILENE HD DA LT. 660 P.Fattura JCOPLASTIC SPA N. 1525 25/05/2015 2015 A1 1944	2015	Bidone_660	20	1	€ 1.905,43
Ancona Ambiente	ATPP00271	N. 60 BIDONI IN POLIETILENE HD DA LT. 240 (MARRONE E VERDE) P. FT. JCOPLASTIC SPA N. 1646/28.5.15 PR. 1945	2015	Bidone_240	60	1	€ 1.456,56
Ancona Ambiente	ATPP00272	N. 200 BIDONI IN POLIETILENE HD DA LT. 360 (GIALLO BIANCO GRIGIO) P. FT. JCOPLASTIC SPA N. 1646/28.5.15 PR. 1945	2015	Bidone_360	200	1	€ 6.301,44

GESTORE	COD. CESPITE	DESCRIZIONE CESPITE	ANNO DI ACQUISTO	Macrocategoria	Quantità 2016	vegetata	valore totale residuo
Ancona Ambiente	ATPP00273	N. 70 CASSONETTI IN POLIETILENE HD DA LT.1100 Fattura JCOPLASTIC SPA N. 1880 17/06/2015 2015 A1 2395	2015	Bidone_1100	70	1	€ 9.140,83
Ancona Ambiente	ATPP00274	N. 200 CASSONETTI IN POLIETILENE HD DA LT.1100 (GIALLO-GRIGIO-BIANCHI) Fattura JCOPLASTIC SPA N. 1881 17/06/2015 2015 A1 2396	2015	Bidone_1100	100	1	€ 13.059,25
Ancona Ambiente	ATPP00275	N.130 BIDONI IN POLIETILENE HD DA LT.240 PARTE Fattura JCOPLASTIC SPA N. 2110 30/06/2015 2015 A1 2397	2015	Bidone_240	125	1	€ 3.035,61
Ancona Ambiente	ATPP00276	N.120 BIDONI IN POLIETILENE DA R.360 PARTE Fattura JCOPLASTIC SPA N. 2110 30/06/2015 2015 A1 2397	2015	Bidone_360	120	1	€ 3.780,86
Ancona Ambiente	ATPP00277	N.50 BIDONI IN POLIETILENE DA LT. 120 MARRONI PARTE Fattura JCOPLASTIC SPA N. 2110 30/06/2015 2015 A1 2397	2015	Bidone_120	50	1	€ 894,65
Ancona Ambiente	ATPP00278	N.30 CASSONETTI (BIANCHI E GIALLI) IN POLIETILENE HD DA LT.660 PARTE Fattura JCOPLASTIC SPA N. 2110 30/06/2015 2015 A1 2397	2015	Bidone_660	30	1	€ 7.859,84
Ancona Ambiente	ATPP00279	N.20 BIDONI IN POLIETILENE HD DA LT. 120 PARTE Fattura JCOPLASTIC SPA N. 2111 30/06/2015 2015 A1 2398	2015	Bidone_120	20	1	€ 357,86
Ancona Ambiente	ATPP00280	N.5 CASSONETTI IN POLIETILENE HD DA R.1100 PARTE Fattura JCOPLASTIC SPA N. 2111 30/06/2015 2015 A1 2398	2015	Bidone_1100	5	1	€ 652,97
Ancona Ambiente	ATPP00281	N.200 BIDONI IN POLIETILENE HD DA R.360 PARTE Fattura JCOPLASTIC SPA N. 2111 30/06/2015 2015 A1 2398	2015	Bidone_360	250	1	€ 9.137,09
Ancona Ambiente	ATPP00282	N.60 CASSONETTI IN POLIETILENE HD DA LT.660 PARTE Fattura JCOPLASTIC SPA N. 2111 30/06/2015 2015 A1 2398	2015	Bidone_660	60	1	€ 5.716,30
Ancona Ambiente	ATPP00283	N.80 BIDONI IN POLIETILENE HD DA LT.240 PARTE Fattura JCOPLASTIC SPA N. 2111 30/06/2015 2015 A1 2398	2015	Bidone_240	180	1	€ 4.369,65
Ancona Ambiente	ATPP00284	N. 70 BIDONI IN POLIETILENE HD DA LT. 120 PARTE FT. JCOPLASTIC SPA N. 2471 27/07/2015 2015 A1 2678	2015	Bidone_120	70	1	€ 1.252,50
Ancona Ambiente	ATPP00285	N. 200 BIDONI IN POLIETILENE HD DA LT. 240 PARTE FT. JCOPLASTIC SPA N. 2471 27/07/2015 2015 A1 2678	2015	Bidone_240	200	1	€ 4.855,18
Ancona Ambiente	ATPP00286	N. 70 BIDONI IN POLIETILENE HD DA LT. 360 PARTE FT. JCOPLASTIC SPA N. 2471 27/07/2015 2015 A1 2678	2015	Bidone_360	70	1	€ 2.705,50
Ancona Ambiente	ATPP00287	N. 40 BIDONI IN POLIETILENE HD DA LT. 660 PARTE FT. JCOPLASTIC SPA N. 2471 27/07/2015 2015 A1 2678	2015	Bidone_660	40	1	€ 3.810,86
Ancona Ambiente	ATPP00288	N. 45 cassonetti in polietilene hd lt. 1100 (giallo-bianco-grigio) Fattura JCOPLASTIC SPA N. 2472 27/07/2015 2015 A1 2679	2015	Bidone_1100	45	1	€ 5.875,21
Ancona Ambiente	ATPP00289	N. 50 BIDONI IN POLIETILENE HD LT. 360 Fattura JCOPLASTIC SPA 2968 30/08/2015 2015 A1 2812	2015	Bidone_360	50	1	€ 1.575,36
Ancona Ambiente	ATPP00290	N. 30 BIDONI IN POLIETILENE HD LT. 240 PARTE Fattura JCOPLASTIC SPA N. 2855 25/08/2015 2015 A1 2813	2015	Bidone_240	30	1	€ 729,32
Ancona Ambiente	ATPP00291	N. 50 BIDONI IN POLIETILENE HD LT.360 PARTE Fattura JCOPLASTIC SPA N. 2855 25/08/2015 2015 A1 2813	2015	Bidone_360	50	1	€ 1.575,36
Ancona Ambiente	ATPP00292	N. 10 BIDONI IN POLIETILENE HD LT.660 PARTE Fattura JCOPLASTIC SPA N. 2855 25/08/2015 2015 A1 2813	2015	Bidone_660	10	1	€ 952,72
Ancona Ambiente	ATPP00293	N. 70 BIDONI IN POLIETILENE HD DA LT. 120 Fattura JCOPLASTIC SPA N. 2854 25/08/2015 2015 A1 2813	2015	Bidone_120	70	1	€ 1.253,26
Ancona Ambiente	ATPP00294	N. 63 CASSONETTI GRIGIO IN POLIETILENE HD LT. 1100 Fattura JCOPLASTIC SPA N. 3406 30/09/2015 2015 A1 3161	2015	Bidone_1100	63	1	€ 8.227,31
Ancona Ambiente	ATPP00295	N. 60 BIDONI IN POLIETILENE HD DA LT. 120 (MARRONI) P. Fattura JCOPLASTIC SPA N. 3405 30/09/2015 2015 A1 3162	2015	Bidone_120	60	1	€ 1.074,70
Ancona Ambiente	ATPP00296	N. 60 BIDONI IN POLIETILENE HD LT. 360 (GRIGIO) PARTE Fattura JCOPLASTIC SPA N. 3405 30/09/2015 2015 A1 3162	2015	Bidone_360	60	1	€ 1.890,43
Ancona Ambiente	ATPP00297	N. 11 cassonetti IN POLIETILENE HD DA LT. 1100 (GIALLO) P. Fattura JCOPLASTIC SPA N. 3405 30/09/2015 2015 A1 3162	2015	Bidone_1100	11	1	€ 1.434,38
Ancona Ambiente	ATPP00298	N. 220 BIDONI IN POLIETILENE HD DA LT. 240 (MARRONE-VERDE-GIALLO-GRIGIO) P. Fattura JCOPLASTIC SPA N. 3149 17/09/2015 2015 A1 3163	2015	Bidone_240	220	1	€ 5.348,33
Ancona Ambiente	ATPP00299	N. 34 cassonetti IN POLIETILENE HD DA LT. 1100 (GRIGIO-GIALLO) P. Fattura JCOPLASTIC SPA N. 3149 17/09/2015 2015 A1 3163	2015	Bidone_1100	34	1	€ 4.433,54
Ancona Ambiente	ATPP00300	N. 12 cassonetti IN POLIETILENE HD DA LT. 1100 GRIGIO Fattura JCOPLASTIC SPA N. 3647 19/10/2015 2015 A1 3525	2015	Bidone_1100	12	1	€ 1.567,11
Ancona Ambiente	ATPP00301	N. 60 BIDONI IN POLIETILENE HD LT. 120 (BIANCO-VERDE-GRIGIO-MARRONE) PARTE Fattura JCOPLASTIC SPA N. 4149 23/11/2015 2015 A1 4104	2015	Bidone_120	60	1	€ 1.074,20
Ancona Ambiente	ATPP00302	N. 20 BIDONI IN POLIETILENE HD LT. 240 MARRONE PARTE Fattura JCOPLASTIC SPA N. 4149 23/11/2015 2015 A1 4104	2015	Bidone_240	20	1	€ 485,22
Ancona Ambiente	ATPP00303	N. 120 BIDONI IN POLIETILENE HD LT. 360 (GIALLO-BIANCO-GRIGIO) PARTE Fattura JCOPLASTIC SPA N. 4149 23/11/2015 2015 A1 4104	2015	Bidone_360	120	1	€ 3.781,18
Ancona Ambiente	ATPP00304	N. 50 CASSONETTI IN POLIETILENE HD LT. 1100 (GIALLO-BIANCO-GRIGIO) PARTE Fattura JCOPLASTIC SPA N. 4149 23/11/2015 2015 A1 4104	2015	Bidone_1100	50	1	€ 7.703,22
Ancona Ambiente	ATPP00305	N. 30 cassonetti IN POLIETILENE HD DA LT. 1100 (GIALLO-BIANCO-GRIGIO) Fattura JCOPLASTIC SPA N. 4648 21/12/2015 2015 A1 4169	2015	Bidone_1100	30	1	€ 4.645,03
Ancona Ambiente	ATPP00306	N. 50 BIDONI IN POLIETILENE HD LT. 120 (VERDE) P. Fattura JCOPLASTIC SPA N. 111 22/01/2016 2016 A1 235	2016	Bidone_120	50	0	€ 918,85
Ancona Ambiente	ATPP00307	N. 57 BIDONI IN POLIETILENE HD LT. 240 (GRIGIO MARRONE) P. Fattura JCOPLASTIC SPA N. 111 22/01/2016 2016 A1 235	2016	Bidone_240	57	0	€ 1.584,78
Ancona Ambiente	ATPP00308	N. 126 BIDONI IN POLIETILENE HD LT. 360 (BIANCO-GRIGIO) P. Fattura JCOPLASTIC SPA N. 111 22/01/2016 2016 A1 235	2016	Bidone_360	126	0	€ 4.598,75
Ancona Ambiente	ATPP00309	N. 69 BIDONI IN POLIETILENE HD LT. 240 (MARRONE-VERDE) P. Fattura JCOPLASTIC SPA N. 5223 31/01/2016 2016 A1 236	2015	Bidone_240	69	0	€ 1.908,42
Ancona Ambiente	ATPP00310	N. 64 BIDONI IN POLIETILENE HD LT. 360 (GIALLO-BIANCO) P. Fattura JCOPLASTIC SPA N. 223 31/01/2016 2016 A1 236	2016	Bidone_360	64	0	€ 2.335,87
Ancona Ambiente	ATPP00311	N. 24 BIDONI IN POLIETILENE HD DA LT. 240 (GRIGIO) Fattura JCOPLASTIC SPA N. 405 17/02/2016 2016 A1 497	2016	Bidone_240	24	0	€ 671,04
Ancona Ambiente	ATPP00312	N. 40 CASSONETTI IN HDPE DA LT. 660 (GRIGIO E GIALLO) Fattura JCOPLASTIC SPA N. 1044 31/03/2016 2016 A1 545	2016	Bidone_660	40	0	€ 4.394,76
Ancona Ambiente	ATPP00313	N. 48 CASSONETTI IN POLIETILENE HD DA LT. 1100 (GIALLO+GRIGIO) Fattura JCOPLASTIC SPA N. 1045 31/03/2016 2016 A1 545	2016	Bidone_1100	12	0	€ 1.756,35
Ancona Ambiente	ATPP00314	N. 20 CASSONETTI IN HDPE DA LT. 660 (GRIGIO) PARTE Fattura JCOPLASTIC SPA N. 925 24/03/2016 2016 A1 947	2016	Bidone_660	20	0	€ 2.197,88
Ancona Ambiente	ATPP00315	N. 18 CASSONETTI IN POLIETILENE HD DA LT. 1100 (GIALLO E GRIGIO) PARTE Fattura JCOPLASTIC SPA N. 925 24/03/2016 2016 A1 947	2016	Bidone_1100	18	0	€ 2.634,53

Handwritten marks and scribbles on the right side of the page, including a large '25' at the bottom right.

GESTORE	COD. CESPITE	DESCRIZIONE CESPITE	ANNO DI ACQUISTO	Macrocategoria	Quantità 2016	Vecusta	valore totale residuo
Ancona Ambiente	ATPP00316	N. 50 CASSONETTI IN POLIETILENE HD DA LT. 1100 (BIANCO-GRIGIO) Fattura JCOPLASTIC SPA N. 803 17/03/2016 2016 A1 948	2016	Bidone_1100	50	0	€ 7.318,13
Ancona Ambiente	ATPP00317	N. 20 BIDONE IN POLIETILENE HD DA LT 120 MARRONE P. Fattura JCOPLASTIC SPA N. 802 17/03/2016 2016 A1 949	2016	Bidone_120	20	0	€ 367,54
Ancona Ambiente	ATPP00318	N. 50 BIDONI IN POLIETILENE HD DA LT 360 GRIGIO P. Fattura JCOPLASTIC SPA N. 802 17/03/2016 2016 A1 949	2016	Bidone_360	50	0	€ 1.824,90
Ancona Ambiente	ATPP00319	N. 30 CASSONETTI IN POLIETILENE HD DA LT.1100 BIANCO P. Fattura JCOPLASTIC SPA N. 802 17/03/2016 2016 A1 949	2016	Bidone_1100	30	0	€ 4.390,88
Ancona Ambiente	ATPP00320	N. 40 BIDONI IN POLIETILENE HD DA LT. 240 (VERDE-MARRONE) P. Fattura JCOPLASTIC SPA N. 1262 18/04/2016 2016 A1 1116	2016	Bidone_240	40	0	€ 1.112,12
Ancona Ambiente	ATPP00321	N. 20 BIDONI IN POLIETILENE HD DA LT. 360 BIANCO P. Fattura JCOPLASTIC SPA N. 1262 18/04/2016 2016 A1 1116	2016	Bidone_360	20	0	€ 729,96
Ancona Ambiente	ATPP00322	N. 48 BIDONI IN POLIETILENE HD DA LT. 240 MARRONE P. Fattura JCOPLASTIC SPA N. 1261 18/04/2016 2016 A1 1117	2016	Bidone_240	48	0	€ 1.934,55
Ancona Ambiente	ATPP00323	N.168 BIDONE IN POLIETILENE HD DA LT. 360 (GIALLO-BIANCO-GRIGIO) P. Fattura JCOPLASTIC SPA N. 1261 18/04/2016 2016 A1 1117	2016	Bidone_360	168	0	€ 6.131,99
Ancona Ambiente	ATPP00324	N. 70 BIDONI IN POLIETILENE HD DA 240 (MARRONI-VERDE) P. FATTURA JCOPLASTIC SPA N. 1710 25/05/2016 2016 A1 1460	2016	Bidone_240	70	0	€ 1.948,28
Ancona Ambiente	ATPP00325	N. 150 BIDONI IN POLIETILENE HD DA LT. 360 (BIANCO-GRIGIO) P. FATTURA JCOPLASTIC SPA N. 1710 25/05/2016 2016 A1 1460	2016	Bidone_360	150	0	€ 5.474,70
Ancona Ambiente	ATPP00326	N. 240 BIDONI IN POLIETILENE HD DA LT. 240(BIANCO-VERDE-GRIGIO-MARRONE) P. Fattura JCOPLASTIC SPA N. 2415 30/06/2016 2016 A1 1827	2016	Bidone_240	240	0	€ 6.679,80
Ancona Ambiente	ATPP00327	N. 22 CASSONETTI IN POLIETILENE HD LT. 1100-GRIGIO P. Fattura JCOPLASTIC SPA N. 2415 30/06/2016 2016 A1 1827	2016	Bidone_1100	22	0	€ 3.220,76
Ancona Ambiente	ATPP00328	N. 222 BIDONI IN POLIETILENE HD DA LT. 360 (GRIGIO GIALLO-BIANCO) P. Fattura JCOPLASTIC SPA N. 2415 30/06/2016 2016 A1 1827	2016	Bidone_360	222	0	€ 8.102,56
Ancona Ambiente	ATPP00330	N. 50 BIDONI IN POLIETILENE DA LT 660 (GIALLO-BIANCO-GRIGIO) P. Fattura JCOPLASTIC SPA N. 2277 27/06/2016 2016 A1 1828	2016	Bidone_660	50	0	€ 5.498,45
Ancona Ambiente	ATPP00331	N.30 CASSONETTI IN POLIETILENE HD DA LT 1100(GIALLO-BIANCO-) P. Fattura JCOPLASTIC SPA N. 2277 27/06/2016 2016 A1 1828	2016	Bidone_1100	30	0	€ 4.391,94
Ancona Ambiente	ATPP00332	N.85 BIDONI IN POLIETILENE DA LT.360(GRIGIO-GIALLO) P. Fattura JCOPLASTIC SPA N. 2098 17/06/2016 2016 A1 1829	2016	Bidone_360	85	0	€ 3.102,34
Ancona Ambiente	ATPP00333	N.150 BIDONI IN POLIETILENE HD DA LT.240 (VERDE-GRIGIO-MARRONE) P. Fattura JCOPLASTIC SPA N. 2098 17/06/2016 2016 A1 1829	2016	Bidone_240	150	0	€ 8.061,58
Ancona Ambiente	ATPP00334	N. 45 CASSONETTI IN POLIETILENE DA LT.1100 (GRIGIO-GIALLO-BIANCO) P. Fattura JCOPLASTIC SPA N. 2098 17/06/2016 2016 A1 1829	2016	Bidone_1100	45	0	€ 6.587,90
Ancona Ambiente	ATPP00335	N. 55 BIDONI IN POLIETILENE HD DA LT.120 (VERDE GIALLO-GRIGIO) P. Fattura JCOPLASTIC SPA N. 2098 17/06/2016 2016 A1 1829	2016	Bidone_120	55	0	€ 1.564,09
Ancona Ambiente	ATPP00336	N. 10 BIDONI IN POLIETILENE DA LT. 660 GIALLO P. Fattura JCOPLASTIC SPA N. 2098 17/06/2016 2016 A1 1829	2016	Bidone_660	10	0	€ 1.098,69
Ancona Ambiente	ATPP00337	N. 28 bidoni in POLIETILENE HD DA LT. 360 GRIGIO PARIETI. F. Fattura JCOPLASTIC SPA N. 2628 20/07/2016 2016 A1 2174	2016	Bidone_360	28	0	€ 1.021,94
Ancona Ambiente	ATPP00338	N. 8 CASSONETTI IN POLIETILENE HD GRIGIO DA LT.1100 P. FT. JCOPLASTIC SPA N. 2628 20/07/2016 2016 A1 2174	2016	Bidone_1100	8	0	€ 439,19
Ancona Ambiente	ATPP00339	N. 35 Cassonetti IN POLIETILENE HD DA LT 1100 (GIALLO BIANCO-GRIGIO) FT. JCOPLASTIC SPA N. 2629 20/07/2016 2016 A1 2175	2016	Bidone_1100	35	0	€ 5.122,69
Ancona Ambiente	ATPP00340	N. 50 Cassonetti IN POLIETILENE HD DA LT 1100 (GIALLO-BIANCO-GRIGIO) FT. JCOPLASTIC SPA N. 2851 31/07/2016 2016 A1 2176	2016	Bidone_1100	50	0	€ 7.318,13
Ancona Ambiente	ATPP00341	N. 80 BIDONI IN HDPE LT. 120 (MARRONI) P. Fattura JCOPLASTIC SPA N. 3109 26/08/2016 2016 A1 2460	2016	Bidone_120	80	0	€ 1.104,07
Ancona Ambiente	ATPP00342	N. 90 BIDONI IN POLIETILENE HDPE DA LT. 360 (GRIGIO-GIALLO) P. Fattura JCOPLASTIC SPA N. 3109 26/08/2016 2016 A1 2460	2016	Bidone_360	90	0	€ 5.284,92
Ancona Ambiente	ATPP00343	N. 140 BIDONI IN POLIETILENE LT. 240 (GIALLO VERDE) P. Fattura JCOPLASTIC SPA N. 3109 26/08/2016 2016 A1 2460	2016	Bidone_240	140	0	€ 5.896,45
Ancona Ambiente	ATPP00344	N.108 BIDONI IN HDPE DA LT. 120 FLEXY (MARRONI-VERDE)P. Fattura JCOPLASTIC SPA N. 3589 27/09/2016 2016 A1 2757	2016	Bidone_120	100	0	€ 1.840,00
Ancona Ambiente	ATPP00345	N.385 BIDONI IN POLIETILENE DA LT.240 FLEXY (MARRONI-BIANCO-VERDE-GIALLO-BLU-GRIGIO) P. Fattura JCOPLASTIC SPA N. 3589 27/09/2016 2016 A1 2757	2016	Bidone_240	365	0	€ 10.162,02
Ancona Ambiente	ATPP00346	N.50 CASSONETTI IN HDPE DA LT.660 (GIALLO-BIANCO-GRIGIO) P. Fattura JCOPLASTIC SPA N. 3589 27/09/2016 2016 A1 2757	2016	Bidone_660	50	0	€ 5.498,45
Ancona Ambiente	ATPP00347	N.270 BIDONI IN POLIETILENE HD DA LT. 360 (GIALLO-BIANCO-GRIGIO) P. Fattura JCOPLASTIC SPA N. 3589 27/09/2016 2016 A1 2757	2016	Bidone_360	170	0	€ 6.704,66
Ancona Ambiente	ATPP00348	N.20 CASSONETTI IN POLIETILENE HD DA LT.1100 (GIALLO BIANCO-GRIGIO)P. Fattura JCOPLASTIC SPA N. 3589 27/09/2016 2016 A1 2757	2016	Bidone_1100	20	0	€ 2.927,25
Ancona Ambiente	ATPP00349	N. 100 BIDONI IN HDPE LT. 120 FLEXY MARRONE P. Fattura JCOPLASTIC SPA N. 4563 30/11/2016 2016 A1 3320	2016	Bidone_120	100	0	€ 1.840,12
Ancona Ambiente	ATPP00350	N. 120 BIDONI IN POLIETILENE BIANCHI LT. 360 P. Fattura JCOPLASTIC SPA N. 4563 30/11/2016 2016 A1 3320	2016	Bidone_360	120	0	€ 4.379,76
Ancona Ambiente	ATPP00351	N. 10 CASSONETTI IN POLIETILENE BIANCHI HD LT.1100 P. Fattura JCOPLASTIC SPA N.4563 30/11/2016 2016 A1 3320	2016	Bidone_1100	10	0	€ 1.463,63
Ancona Ambiente	ATCAM00002	Cassonetti vetroresina per RSU	1998	Cassonetti vetroresina	52	18	€ -
Ancona Ambiente	ATCAM00003	Cassonetti vetroresina per RSU	1998	Cassonetti vetroresina	11	18	€ -
Ancona Ambiente	ATCAM00004	Cassonetti vetroresina per RSU	1998	Cassonetti vetroresina	1	18	€ -
Ancona Ambiente	ATCAM00005	Cassonetti Vetroresina Carta	1998	Cassonetti vetroresina	7	18	€ -
Ancona Ambiente	ATCAM00006	Campane per vetro	1998	Campane	11	18	€ -
Ancona Ambiente	ATCAM00009	gabbie metalliche	1998	gabbie metalliche	25	18	€ 33,75
Ancona Ambiente	ATCAM00010	Cassonetti vetroresina per RSU	1998	Cassonetti vetroresina	28	18	€ -
Ancona Ambiente	ATCAM00011	Cassonetti vetroresina per RSU	1998	Cassonetti vetroresina	9	18	€ -
Ancona Ambiente	ATCAM00012	Cassonetti vetroresina per RSU	1998	Cassonetti vetroresina	1	18	€ -
Ancona Ambiente	ATCAM00013	Cassonetti vetroresina per RSU	1998	Cassonetti vetroresina	1	18	€ -
Ancona Ambiente	ATCAM00014	Cassonetti vetroresina per RSU	1998	Cassonetti vetroresina	22	18	€ -
Ancona Ambiente	ATCAM00001	Cassonetti vetroresina per RSU	1998	Cassonetti vetroresina	50	18	€ -

GESTORE	COD. CESPITE	DESCRIZIONE CESPITE	ANNO DI ACQUISTO	Macro categoria	Quantità 2015	verificata	valore totale residuo
Ancona Ambiente	ATSCA00001	N. 2 COMPATTATORI SCARRABILI ELETTROIDRAULICI Fattura BFUE-SALEASING N. 421 02/03/2008 2008 A1 91	2008	Prescontalner scarrabile	1	8	€ 566,89
Ancona Ambiente	ATSCA00036	Compattatori scarrabili pe 20 matricola 170	1996	Prescontalner scarrabile	1	20	€ 477,00
Ancona Ambiente	ATSCA00037	Compattatori scarrabili pe 20 matricola 171	1996	Prescontalner scarrabile	1	20	€ 477,00
Ancona Ambiente	ATSCA00038	Compattatori scarrabili pe 20 matricola 176	1996	Prescontalner scarrabile	1	20	€ 477,00
Ancona Ambiente	ATSCA00039	Compattatori scarrabili pe 20 matricola 177	1996	Prescontalner scarrabile	1	20	€ 477,00
Ancona Ambiente	ATSCA00050	Cassone ca. porta base, 6200 x 2400 x 1700 bianco 9010	1997	Container Scarrabile	1	15	€ 189,00
Ancona Ambiente	ATSCA00053	Cont. scarrabile ca. porta base, bianco	1998	Container Scarrabile	2	18	€ 378,00
Ancona Ambiente	ATSCA00062	Contentore lamiera scarrabile dim. 6200x2480x2303	1999	Container Scarrabile	1	17	€ 189,00
Ancona Ambiente	ATSCA00064	Cassone Scarrabile per pressa dim. 6200x2300x2500	2000	Container Scarrabile	1	16	€ 189,00
Ancona Ambiente	ATSCA00065	Cassone Scarrabile per pressa dim. 6200x2300x2500	2000	Container Scarrabile	1	16	€ 189,00
Ancona Ambiente	ATSCA00066	Pressa stazionaria scarrabile 40 t. con motore elettrico d'ete	2000	Pressa stazionaria scarrabile	1	16	€ 180,00
Ancona Ambiente	ATSCA00067	Cassoni scarrabili a cielo aperto dim.4000x2300x2000, 2 sport. post. a libro	2000	Container Scarrabile	3	16	€ 567,00
Ancona Ambiente	ATSCA00071	Compattatore scarrab. 6200x2300x2500 con centralina idraulica motorizzata	2000	Prescontainer scarrabile	2	16	€ 954,00
Ancona Ambiente	ATSCA00072	Cisterna in lamiera portata q.li 120 lung. 6000 verniciatura col. blu	2001	Cisterna/serbatoio	2	15	€ -
Ancona Ambiente	ATSCA00076	Cont.scarrabile tipo alto dim.6200x2500x2200 totale esterna, con portellone posteriore basculante a tenuta stagna, doppia chiusura di sicurezza e norma, cop. idraulico	2001	Container Scarrabile	2	15	€ 378,00
Ancona Ambiente	ATSCA00077	Cassone per raccolta diff. Mod. RVI 1000 matr. N. 04	2001	Container Scarrabile	1	15	€ 189,00
Ancona Ambiente	ATSCA00085	Cont. Scarrabile porta a libro	2001	Container Scarrabile	2	15	€ 378,00
Ancona Ambiente	ATSCA00089	Content. Scarrabile per fanghi da mc. 20	2002	Container Scarrabile	2	14	€ 468,80
Ancona Ambiente	ATSCA00090	Contentitori scarrabili per fanghi da mc 20	2002	Container Scarrabile	3	14	€ 657,00
Ancona Ambiente	ATSCA00092	Contentitori scarrabili per fanghi da mc 30	2002	Container Scarrabile	2	14	€ 472,61
Ancona Ambiente	ATSCA00094	Contentitori scarrabili per fanghi da mc 30	2002	Container Scarrabile	2	14	€ 472,61
Ancona Ambiente	ATSCA00095	Contentitori scarrabili per fanghi da mc 30	2002	Container Scarrabile	4	14	€ 943,41
Ancona Ambiente	ATSCA00096	Cassoni scarrabili per merli 5950x2500x1300	2003	Container Scarrabile	1	13	€ 402,75
Ancona Ambiente	ATSCA00097	Scudetto din a libro Euro 2400 zin	2003	altro	160	13	€ 201,60
Ancona Ambiente	ATSCA00099	Contentitore scarrabile a cielo aperto per fanghi	2003	Container Scarrabile	2	13	€ 792,00
Ancona Ambiente	ATSCA00100	Contentitori scarrabili per fanghi da mc 30	2003	Container Scarrabile	6	13	€ 2.411,30
Ancona Ambiente	ATSCA00102	N. 6 CASSONI SCARRABILI 6000x2500x2100 taltu cop. idraulico F.L.C.M.L. SNC N. 110-04/05/2004 PR. 3052	2004	Container Scarrabile	6	12	€ 4.852,49
Ancona Ambiente	ATSCA00101	N. 4 CONTENITORI SCARRABILI MATR. 1253-1256/04 FT. SANTIUNIONE N. 136/31.5.04-PR. 2908	2004	Container Scarrabile	4	12	€ 2.309,50
Ancona Ambiente	ATSCA00103	N. 4 Cassoni scarrabili Fattura CARGHI N.143 31/05/2005 2005 A1 1368	2005	Container Scarrabile	4	11	€ 5.470,00
Ancona Ambiente	ATSCA00105	N. 2 CASSONI SCARRABILI Fattura SCALVENZI N. 313 14/06/2005 2005 A1 1558	2005	Container Scarrabile	2	11	€ 1.597,00
Ancona Ambiente	ATSCA00104	N. 2 CASSONI SCARRABILI Fattura SCALVENZI N. 321 21/06/2005 2005 A1 1557	2005	Container Scarrabile	2	11	€ 2.425,00
Ancona Ambiente	ATSCA00106	N. 2 CASSONI SCARRABILI BIANCHI MOD. RAL9010 FT. SCALVENZI N. 326/22.6.05 PR.	2005	Container Scarrabile	2	11	€ 2.425,00
Ancona Ambiente	ATSCA00107	N. 2 CASSONI SCARRABILI BIANCHI RAL 9010 FT. SCALVENZI N. 339 25/06/2005 2005 A1 1740	2005	Container Scarrabile	2	11	€ 2.425,00
Ancona Ambiente	ATSCA00111	N. 2 cassoni scarrabili BIANCO RAL 9010 SCALVENZI Fattura 371 14/07/2005 2005 A1 2873	2005	Container Scarrabile	2	11	€ 1.689,00
Ancona Ambiente	ATSCA00108	N. 2 Cassoni scarrabili BIANCO RAL 9010 Fattura SCALVENZI SOC. COOP. N. 457 19/09/2005 2005 A1 2583	2005	Container Scarrabile	2	11	€ 2.402,00
Ancona Ambiente	ATSCA00109	N. 2 Cassoni scarrabili BIANCORAL 9010 Fattura SCALVENZI SO. COOP N. 499 20/09/2005 2005 A1 2584	2005	Container Scarrabile	2	11	€ 2.402,00
Ancona Ambiente	ATSCA00110	N. 4 cassoni scarrabili BIANCO RAL 9010 Fattura SCALVENZI SOC. COOP. N. 519 27/09/2005 2005 A1 2621	2005	Container Scarrabile	4	11	€ 4.804,00
Ancona Ambiente	ATSCA00112	N. 2 CASSONI SCARRABILI 6200X2500X2550 FT. CARGHI N. 275/31.08.05 PR. 2612	2006	Container Scarrabile	2	10	€ 7.758,00
Ancona Ambiente	ATSCA00113	N. 2 CASSONI SCARRABILI 6200 X 2500X2200 PARTE FT. CARGHI 295/30.09.05 PR. 2840	2006	Container Scarrabile	2	10	€ 2.166,00
Ancona Ambiente	ATSCA00114	N. 2 CASSONI SCARRABILI 6000 X 2500X1500 PARTE FT. CARGHI N. 295/30.09.05 PR. 2840	2006	Container Scarrabile	2	10	€ 1.986,00
Ancona Ambiente	ATSCA00115	N. 2 cassoni scarrabili Fattura CARGHI N. 337 31/10/2006 2006 A1 3256	2006	Container Scarrabile	2	10	€ 9.578,00
Ancona Ambiente	ATSCA00120	N. 2 CASSONI SCARRABILI 6400 X 2500X1800 Fattura CARGHI SRL N. 195 30/06/2007 2007 A1 1763	2007	Container Scarrabile	2	9	€ 3.523,00
Ancona Ambiente	ATSCA00121	N. 12 CONTAINER SCARRABILI CWS BODY Fattura FLEET SRL IN LIQUIDAZIONE N. 24 17/09/2007 2007 A1 2620	2007	Container Scarrabile	12	9	€ 4.417,76
Ancona Ambiente	ATSCA00122	N. 4 CASSONI SCARRABILI A CIELO APERTO 6200X 2500X1500 Fattura 373 30/09/2007 2007 A1 2827	2007	Container Scarrabile	4	9	€ 5.462,40
Ancona Ambiente	ATSCA00124	N. 2 CASSONI SCARRABILI TIPO ALTRO A CIELO APERTO Fattura NUOVE OFFICINE RIPARABILI AUTOCARRI SRL N. 240 04/10/2007 2007 A1 2947	2007	Container Scarrabile	2	9	€ 3.116,00
Ancona Ambiente	ATSCA00123	N. 2 CASSONI SCARRABILI A CIELO APERTO TIPO ALTO Fattura NUOVE OFFICINE RIPARABILI AUTOCARRI SRL N. 245 08/10/2007 2007 A1 2946	2007	Container Scarrabile	2	9	€ 3.116,00
Ancona Ambiente	ATSCA00125	N. 1 PRESSA STAZIONARIA MOD. SP 2500+OMERI SICUREZZA PARTE Fattura SISTEMI SRL N. 28191 24/06/2008 2008 A1 1857	2008	Pressa stazionaria	1	8	€ 27.284,00
Ancona Ambiente	ATSCA00126	N. 4 CONTAINER SCARRABILI MOD. SCP DA 30 MC PARTE Fattura SISTEMI SRL N. 28191 24/06/2008 2008 A1 1857	2008	Container Scarrabile	4	8	€ 16.244,00
Ancona Ambiente	ATSCA00127	N. 2 CASSONI SCARRABILI TIPO FANGHI A CIELO APERTO MATR 2577-78 Fattura CARGHI SRL N.198 30/06/2008 2008 A1 1907	2008	Container Scarrabile	2	8	€ 3.766,00
Ancona Ambiente	ATSCA00132	N. 1 CONTENITORE SCARRABILE MOD. SCP DA 30 MC BIANCO TELAIO 1/32 PARTE FT. N. 28227 SISTEMI SRL 31/07/2008 2008 A1 2239	2008	Container Scarrabile	1	8	€ 4.061,00
Ancona Ambiente	ATSCA00133	N. 1 CONTENITORE SCARRABILE MOD. SCP DA 30 MC BIANCO MATRICOLA 1739 PARTE FT. SISTEMI SRL N. 28227 31/07/2008 2008 A1 2239	2008	Container Scarrabile	1	8	€ 4.061,00
Ancona Ambiente	ATSCA00130	N. 1 CONTENITORE SCARRABILE MOD. SCP DA 30 MC COLOR BIANCO MATRICOLA 1734 PARTE Fattura SISTEMI SRL N. 28233 31/07/2008 2008 A1 2238	2008	Container Scarrabile	1	8	€ 4.061,00

GESTORE	COD. DESCRIZIONE	DESCRIZIONE DESCRIZIONE	ANNO DI ACQUISTO	Macro categoria	Quantità 2016	valore	valore totale residuo
Ancona Ambiente	ATSCA00131	N. 1 CONTENITORE SCARRABILE MOD. SCP DA 30 MC MATRICOLA 1738 PARTE Fattura SISTEMI SRL N. 28233 31/07/2008 2008 A1 2238	2008	Container Scarrabile	1	8	€ 4.061,00
Ancona Ambiente	ATSCA00128	N. 1 CONTAINER SCARRABILE PER PRESSA MOD. SCP DA 30 MC RIANCHI MATRICOLA 1739 PARTE FT. SISTEMI SRL N. 28234 31/07/2008 2008 A1 2237	2008	Container Scarrabile	1	8	€ 4.061,00
Ancona Ambiente	ATSCA00129	N. 1 CONTAINER SCARRABILE PER PRESSA MOD. SCP DA 30 MC COLORE BIANCO MATRICOLA 1740 PARTE Fattura SISTEMI SRL N. 28234 31/07/2008 2008 A1 2237	2008	Container Scarrabile	1	8	€ 4.061,00
Ancona Ambiente	ATSCA00134	N.2 CONTAINER SCARRABILE ABBINAMENTO PRESSA MOD. SCP DA 30 MC MATRICOLE 1795-7 Fattura SISTEMI SRL N. 28336 31/10/2008 2008 A1 3254	2008	Container Scarrabile	2	8	€ 8.122,00
Ancona Ambiente	ATSCA00136	N. 2 CONTAINER MOD. SCP DA 30 MC PORTELLONE BASCULANTE MATRICOLE 1804-1805 Fattura SISTEMI SRL 28358 28/11/2008 2008 A1 3586	2008	Container Scarrabile	2	8	€ 8.122,00
Ancona Ambiente	ATSCA00141	N. 2 CASSONI SCARRABILI PER TRASPORTO RIFIUTI FT. NUOVE ORA N. 528/09.12.08 PR. 4159/08	2008	Container Scarrabile	2	8	€ 7.980,00
Ancona Ambiente	ATSCA00138	N. 1 PRESSA STAZIONARIA MOD. SP2500 PARTE FT. SISTEMI SRL N. 28395/31.12.08 PR. 4026/08	2008	Pressa stazionaria	1	8	€ 33.180,00
Ancona Ambiente	ATSCA00139	N. 2 CASSONI SCARRABILI MOD. SCP DA MC 30 Q/PORTELLONE BASCULANTE MATRICOLE 1816-1817 PARTE FT. SISTEMI SRL N. 28395/31.12.08 PR. 4026/08	2008	Container Scarrabile	2	8	€ 8.122,00
Ancona Ambiente	ATSCA00142	N. 2 CONTENITORI SCARRABILI PER TRASPORTO ORGANICI Fattura NUOVE ORA N. 202 29/05/2009 2009 A1 2276	2009	Container Scarrabile	2	7	€ 8.496,00
Ancona Ambiente	ATSCA00146	N. 8 CASSONI PER SCARRABILE 6200X2500X2200+1 DA 6200X2500X1700 PARTE Fattura CM SRL 290 30/05/2009 2009 A1 3728	2009	Container Scarrabile	9	7	€ 15.379,20
Ancona Ambiente	ATSCA00147	N. 7 CASSONI SCARRABILI 6200X2500X2200+1 6200X2500X1700 PARTE Fattura C.M. SRL N. 290 30/05/2009 2009 A1 3728	2009	Container Scarrabile	8	7	€ 13.670,40
Ancona Ambiente	ATSCA00143	N. 2 Cassoni SCARRABILI PER TRASPORTO Fattura NUOVE ORA N. 263 30/06/2009 2009 A1 2433	2009	Container Scarrabile	2	7	€ 8.028,00
Ancona Ambiente	ATSCA00144	N. 2 CASSONI SCARRABILI PER TRASPORTO RIF. ORGANICI APERTURA POSTERIORE BASCULANTE Fattura NUOVE ORA N. 288 20/07/2009 2009 A1 2758	2009	Container Scarrabile	2	7	€ 8.028,00
Ancona Ambiente	ATSCA00148	N.2 CASSONI SCARRABILI TIPO FANGHI 6200X2500X1500 Fattura CARGHI SRL N. 212 30/09/2009 2009 A1 3729	2009	Container Scarrabile	2	7	€ 3.897,00
Ancona Ambiente	ATSCA00149	N. 2 CASSONI SCARRABILI x pressa ZIPA MATRICOLE NN. 2011-2014 Fattura SISTEMI SRL N. 29247 30/09/2009 2009 A1 4202	2009	Container Scarrabile	2	7	€ 9.354,00
Ancona Ambiente	ATSCA00150	N. 2 Cassoni scarrabili PER PRESSA Fattura C.M. SRL N. 640 15/10/2009 2009 A1 4116	2009	Container Scarrabile	2	7	€ 5.988,00
Ancona Ambiente	ATSCA00205	N. 2 CASSONI SCARRABILI TRASPORTO RIFIUTI ORGANICI PIANALE SP 40/10 SPONDE LAT. 30/10 Fattura NUOVE ORA SRL N. 23 23/01/2010 2010 A1 318	2010	Container Scarrabile	2	6	€ 9.310,00
Ancona Ambiente	ATSCA00204	N.4 CASSONI SCARRABILI A CIELO APERTO MATRICOLE DA 198 A 140 TRASPORTO FANGHI Fattura CARGHI SRL N. 3 31/01/2010 2010 A1 142	2010	Container Scarrabile	4	6	€ 8.760,00
Ancona Ambiente	ATSCA00208	N. 2 CASSONI COMPATTATORI SCARRABILI MONOPALA PARTE Fattura C.M. SRL N. 69 22/02/2010 2010 A1 718	2010	Prescontainer scarrabile	2	6	€ 18.354,00
Ancona Ambiente	ATSCA00209	N. 1 CASSONE COMPATTATORE SCARRABILE Fattura C.M. SRL N. 69 22/02/2010 2010 A1 718	2010	Prescontainer scarrabile	1	6	€ 7.321,00
Ancona Ambiente	ATSCA00206	N. 2 Cassoni SCARRABILI PER TRASPORTO RIFIUTI ORGANICI SPONDE LAT. 30/10 PIANALE 40/10 Fattura NUOVE ORA SRL N. 66 23/02/2010 2010 A1 499	2010	Container Scarrabile	2	6	€ 9.310,00
Ancona Ambiente	ATSCA00207	N. 5 cassoni SCARRABILI TRASP. RSU ALTI C/OPERCHEIO SPONDA LAT. APRIS.+FORTELL. POST. APERTURA LIBRO Fattura CARGHI SRL N. 36 28/02/2010 2010 A1 584	2010	Container Scarrabile	5	6	€ 14.009,50
Ancona Ambiente	ATSCA00210	N. 2 COMPATTATORE SCARRABILE MOD. CMPU22APB MONOPALA PARTE Fattura CARGHI SRL N. 276 30/09/2010 2010 A1 5229	2010	Prescontainer scarrabile	2	6	€ 18.817,00
Ancona Ambiente	ATSCA00211	N. 1 CONTAINER USATO C/O ISOLA ECOLOGICA FABRIANO PARTE F. AMPITER SRL N. 02 20/12/2010 2010 A1 4088	2010	Container Scarrabile	1	6	€ 587,75
Ancona Ambiente	ATSCA00245	N.2 CASSONI SCARRABILI A CIELO APERTO (DIM. M. 6X2,2X2,5) Fattura NUOVE ORA SRL N. 244 05/07/2011 2011 A2 2232	2011	Container Scarrabile	2	5	€ 5.513,00
Ancona Ambiente	ATSCA00247	N.2 Cassoni COMPATTATORI MONOPALA SCARRABILI CON RIPAUTA CASSONETTI Fattura C.M. SRL N. 643 17/07/2011 2011 A1 2380	2011	Prescontainer scarrabile	2	5	€ 29.814,00
Ancona Ambiente	ATSCA00246	N. 2 cassoni scarrabili a cielo aperto (dim. 6X2,2X2,5) Fattura NUOVE ORA SRL N. 257 15/07/2011 2011 A1 2314	2011	Container Scarrabile	2	5	€ 5.513,00
Ancona Ambiente	ATSCA00257	N. 4 CASSONI A CIELO APERTO DIM. 6000X2200X2500 Fattura NUOVE ORA SRL N. 334 14/09/2011 2011 A1 2011	2011	Container Scarrabile	4	5	€ 11.026,00
Ancona Ambiente	ATSCA00258	N. 2 CASSONI SCARRABILI Fattura DGA SRL N. 55 21/09/2011 2011 A1 2046	2011	Container Scarrabile	2	5	€ 9.868,00
Ancona Ambiente	ATSCA00259	N. 2 CONTENITORI SCARRABILI DIM 6200 X 2500 X 2100 CON PORTA BASCULANTE Fattura F.LLI CARNOVALI SRL N. 235 30/05/2012 2012 A1 2187	2012	Container Scarrabile	2	4	€ 10.810,80
Ancona Ambiente	ATSCA00260	N. 1 CASSONE PER SCARRABILE CHIUSO PER PRESSA CON ESPULSIONE Fattura TECNORECUPERI N. 21 31/08/2012 2012 A1 2805	2012	Container Scarrabile	1	4	€ 6.345,00
Ancona Ambiente	ATSCA00273	N. 1 CASSONE SCARRABILE CON CARICATORE MFC CI. 120.75.82 A CIELO APERTO 6200X2200X2550 Fattura PTC SRL N. 776 06/10/2015 2015 A1 3327	2015	Container scarrabile con caricatore	1	1	€ 42.258,50
Ancona Ambiente	ATSCA00274	N.4 CONTAINER SCARRABILI CON CIELO DA 18 MC DIM. 6200X2500X1700 Fattura 344 27/11/2015 2015 A1 4087	2015	Container Scarrabile	4	1	€ 15.450,00
Ancona Ambiente	ATSCA00275	N. 4 CASSONI SCARRABILI CON CIELO DIM. 6200 X 2500 X 1700 Fattura ECOCONTAINER SRL N. 77 21/03/2016 2016 A1 797	2016	Container Scarrabile	4	0	€ 16.556,00
Ancona Ambiente	ATSCA00277	N. 4 CONTAINER SCARRABILI NUOVI MAJ R. 16-1298-99-1300-1 Fattura LIOCATELLI ECOCONTAINER SPA N. 484 15/04/2016 2016 A1 1081	2016	Container Scarrabile	4	0	€ 18.116,00
Ancona Ambiente	ATSCA00276	N. 4 CONTAINER SCARRABILI APERTI DA 27 MC DIMENSIONI 6200X 2500X2200 H Fattura ECOCONTAINER N. 119 26/04/2016 2016 A1 1078	2016	Container Scarrabile	4	0	€ 12.756,00
Ancona Ambiente	ATSCA00278	N. 2 CASSONI SCARRABILI 6000X2500X2100 da 30 mc Fattura TECNORECUPERI SRL N. 98 10/10/2016 2016 A1 3504	2016	Container Scarrabile	2	0	€ 13.916,00
Ancona Ambiente	ATSPA00023	Cestini raccolta rifiuti c/basamento	1996	Cestino gettacarta	2	20	€ 2,70
Ancona Ambiente	ATSPA00022	Cestini con cravatta mod. Milano vern. verde	1996	Cestino gettacarta	190	20	€ 135,00
Ancona Ambiente	ATSPA00013	cestini gettacarta	1988	Cestino gettacarta	190	28	€ 135,00

GESTORE	COD. CESPITE	DESCRIZIONE CESPITE	ANNO DI ACQUISTO	Macrocategoria	Quantità 2016	Valore	Valore totale residuo
Ancona Ambiente	ATSPA00014	cestini gettacarta zincati	1989	Cestino gettacarta	300	27	€ 405,00
Ancona Ambiente	ATSPA00015	cestini gettacarta	1990	Cestino gettacarta	299	26	€ 403,65
Ancona Ambiente	ATSPA00016	cestini gettacarta	1990	Cestino gettacarta	100	26	€ 135,00
Ancona Ambiente	ATSPA00017	cestini con collari e stoffe	1991	Cestino gettacarta	30	25	€ 40,50
Ancona Ambiente	ATSPA00018	cestini mod. ip35	1991	Cestino gettacarta	30	25	€ 40,50
Ancona Ambiente	ATSPA00019	cestini tipo milano	1991	Cestino gettacarta	300	25	€ 405,00
Ancona Ambiente	ATSPA00026	Cestini mod. Milano con cravatta zincato a caldo e vern.	1997	Cestino gettacarta	100	19	€ 135,00
Ancona Ambiente	ATSPA00030	Cestini mod. Liberty zinc. Colore grigio antracite con palo	1998	Cestino gettacarta	15	18	€ 20,25
Ancona Ambiente	ATSPA00031	Cestino mod. Ranaocchio	1998	Cestino gettacarta	1	18	€ 1,35
Ancona Ambiente	ATSPA00032	Cestino Mod. Delfino	1998	Cestino gettacarta	3	18	€ 4,05
Ancona Ambiente	ATSPA00029	Cestini mod. Ranaocchio con accessori	1998	Cestino gettacarta	3	18	€ 4,05
Ancona Ambiente	ATSPA00027	Cestini mod. Milano con cravatta zincato a caldo col. Verde	1998	Cestino gettacarta	20	18	€ 27,00
Ancona Ambiente	ATSPA00028	Cestini mod. Liberty zinc. Colore grigio antracite con palo	1998	Cestino gettacarta	10	18	€ 13,50
Ancona Ambiente	ATSPA00034	Cestino mod. Milano con cravatta	2000	Cestino gettacarta	1	16	€ 1,35
Ancona Ambiente	ATSPA00037	Cestino mod. Milano col verde ral. 6001	2000	Cestino gettacarta	40	16	€ 54,00
Ancona Ambiente	ATSPA00038	Cestino mod. Milano col. Grigio antracite	2000	Cestino gettacarta	30	16	€ 40,50
Ancona Ambiente	ATSPA00036	Cestino mod. Milano col verde ral. 6001	2000	Cestino gettacarta	30	16	€ 40,50
Ancona Ambiente	ATSPA00035	Cestini gettacarta mod. PIANETA lt. 120 verde/giallo	2000	Cestino gettacarta	5	16	€ 6,75
Ancona Ambiente	ATSPA00033	Trespolo in rete ft. 100 zincato a caldo dal n. 71 al n. 90	2000	Trespolo in rete zincata	20	16	€ 27,00
Ancona Ambiente	ATSPA00039	Cestino mod. Milano col. Grigio antracite	2000	Cestino gettacarta	30	20	€ 40,50
Ancona Ambiente	ATTIA00047	Compressore per riparazione cassonetti	1990	altro	1	26	€ -
Ancona Ambiente	ATTIA00089	pattumiere in vetroresina	1992	pattumiere in vetroresina	1	24	€ -
Ancona Ambiente	ATTIA00090	pattumiere in vetroresina	1992	pattumiere in vetroresina	1	24	€ -
Ancona Ambiente	ATTIA00091	pattumiere in vetroresina	1992	pattumiere in vetroresina	1	24	€ -
Ancona Ambiente	ATTIA00092	pattumiere in vetroresina	1992	pattumiere in vetroresina	1	24	€ -
Ancona Ambiente	ATTIA00093	pattumiere in vetroresina	1992	pattumiere in vetroresina	2	24	€ -
Ancona Ambiente	ATTIA00094	pattumiere in vetroresina	1992	pattumiere in vetroresina	1	24	€ -
Ancona Ambiente	ATTIA00095	pattumiere in vetroresina	1992	pattumiere in vetroresina	1	24	€ -
Ancona Ambiente	ATTIA00096	pattumiere in vetroresina	1992	pattumiere in vetroresina	1	24	€ -
Ancona Ambiente	ATTIA00097	pattumiere in vetroresina	1992	pattumiere in vetroresina	1	24	€ -
Ancona Ambiente	ATTIA00098	pattumiere in vetroresina	1992	pattumiere in vetroresina	1	24	€ -
Ancona Ambiente	ATTIA00099	pattumiere in vetroresina	1992	pattumiere in vetroresina	1	24	€ -
Ancona Ambiente	ATTIA00100	pattumiere in vetroresina	1992	pattumiere in vetroresina	1	24	€ -
Ancona Ambiente	ATTIA00101	pattumiere in vetroresina	1992	pattumiere in vetroresina	1	24	€ -
Ancona Ambiente	ATTIA00102	pattumiere in vetroresina	1992	pattumiere in vetroresina	1	24	€ -
Ancona Ambiente	ATTIA00103	pattumiere in vetroresina	1992	pattumiere in vetroresina	1	24	€ -
Ancona Ambiente	ATTIA00104	pattumiere in vetroresina	1992	pattumiere in vetroresina	1	24	€ -
Ancona Ambiente	ATTIA00105	pattumiere in vetroresina	1992	pattumiere in vetroresina	1	24	€ -
Ancona Ambiente	ATTIA00106	pattumiere in vetroresina	1992	pattumiere in vetroresina	1	24	€ -
Ancona Ambiente	ATTIA00107	pattumiere in vetroresina	1992	pattumiere in vetroresina	1	24	€ -
Ancona Ambiente	ATTIA00108	pattumiere in vetroresina	1992	pattumiere in vetroresina	1	24	€ -
Ancona Ambiente	ATTIA00109	pattumiere in vetroresina	1992	pattumiere in vetroresina	1	24	€ -
Ancona Ambiente	ATTIA00110	pattumiere in vetroresina	1992	pattumiere in vetroresina	1	24	€ -
Ancona Ambiente	ATTIA00111	pattumiere in vetroresina	1992	pattumiere in vetroresina	1	24	€ -
Ancona Ambiente	ATTIA00112	pattumiere in vetroresina	1992	pattumiere in vetroresina	1	24	€ -
Ancona Ambiente	ATTIA00113	pattumiere in vetroresina	1992	pattumiere in vetroresina	1	24	€ -
Ancona Ambiente	ATTIA00114	pattumiere in vetroresina	1992	pattumiere in vetroresina	1	24	€ -
Ancona Ambiente	ATTIA00115	pattumiere in vetroresina	1992	pattumiere in vetroresina	1	24	€ -
Ancona Ambiente	ATTIA00116	pattumiere in vetroresina	1992	pattumiere in vetroresina	1	24	€ -
Ancona Ambiente	ATTIA00117	pattumiere in vetroresina	1992	pattumiere in vetroresina	1	24	€ -
Ancona Ambiente	ATTIA00118	pattumiere in vetroresina	1992	pattumiere in vetroresina	1	24	€ -
Ancona Ambiente	ATTIA00119	pattumiere in vetroresina	1992	pattumiere in vetroresina	1	24	€ -
Ancona Ambiente	ATTIA00120	pattumiere in vetroresina	1992	pattumiere in vetroresina	1	24	€ -
Ancona Ambiente	ATTIA00354	Attrezzature scarrabili tipo JET 105 max. 1019	1998	altro	1	18	€ -
Ancona Ambiente	ATTIA00372	"Serbatoio in PE lt.300 mod. "Top. Oil"	1999	Cisterna/serbatoio	2	17	€ -
Ancona Ambiente	ATTIA00373	Cont. metallici per T/F dim. 44*41,5 h 109 lt.100 bianchi	1999	altro	2	17	€ -
Ancona Ambiente	ATTIA00374	Uccelli zincati di contenimento per 1 fusto dim.550*650 h 550	1999	Cisterna/serbatoio	4	17	€ -
Ancona Ambiente	ATTIA00375	Serbatoio metallico lt.500 completo di bacino di contenimento e tettoia	1999	Cisterna/serbatoio	1	17	€ -
Ancona Ambiente	ATTIA00376	contenitore per filtri olio e nella dim. 30*50 h 100	1999	altro	1	17	€ -
Ancona Ambiente	ATTIA00398	Serbatoio olio 1 spertello alluminio x TM70S	1999	Cisterna/serbatoio	1	17	€ -

GESTORE	COD. CESPITE	DESCRIZIONE CESPITE	ANNO DI ACQUISTO	Macrocategoria	Quantità 2010	valore	valore totale residuo
Ancona Ambiente	ATTIA00410	contenitore serie LUME IP a doppio isolam. dim. 800x600x500	2000	altro	1	16	€ -
Ancona Ambiente	ATTIA00437	N.1 CONT. 600 LIT RUP (BATTERIE) COD. ATB600 PARTE FT. OTTOMULTICOM N. 975-16/04/2004 PR. 2021	2004	altro	1	12	€ 135,70
Ancona Ambiente	ATTIA00488	N. 1 SERBATOIO ZINCATO USATO DA LT. 500 CON ACCESSORI PLEER FABRIANO PARTE Fattura AMDITER SRL N. 02_20/12/2010 2010 A1 4083	2010	Cisterna/serbatoio	1	6	€ 247,23
Ancona Ambiente	ATTPA00004	contenitori in lamiera zincata	1997	Cassonetti zincati da 1600 a 3200 litri	6	19	€ 108,00
Ancona Ambiente	ATTPA00001	Mastellone nero Lt. 220	1997	altro	1	19	€ -
Ancona Ambiente	ATTPA00003	Mastelloni vinaccia lt. 850	1997	altro	1	10	€ -
Ancona Ambiente	CENTR00002	Contenitori scarrabili per rifiuti dim. 6200x2500x2400	1998	Container Scarrabile	2	18	€ 378,00
Ancona Ambiente	CENTR00003	Pattumiera Rolly	1998	Pattumiera	4.500	18	€ -
Ancona Ambiente	CENTR00004	Bidoni carrellati da lt. 120 a pattino col. Bianchi	1998	Bidone 120	300	18	€ 47,03
Ancona Ambiente	CENTR00005	Bidoni carrellati da lt. 240 a pattino col. Bianchi	1998	Bidone 240	50	18	€ 11,25
Ancona Ambiente	CENTR00025	Raccoglitori Lco Pila	1998	Contenitori (ex RUP)	10	18	€ 45,00
Ancona Ambiente	CENTR00016	Contenitori in lamiera scarrabili dim. 6200x2400x1500 con 2 sportelli post. apertura a libro	1998	Container Scarrabile	2	18	€ 378,00
Ancona Ambiente	CENTR00017	Contenitori in lamiera scarrabili dim. 6200x2400x1500 con 2 sportelli post. apertura a libro	1998	Container Scarrabile	2	18	€ 378,00
Ancona Ambiente	CENTR00018	Contenitori in lamiera scarrabili dim. 6200x2400x1500 con 2 sportelli post. apertura a libro	1998	Container Scarrabile	2	18	€ 378,00
Ancona Ambiente	CENTR00019	Contenitori in lamiera scarrabili dim. 6200x2400x1500 con 2 sportelli post. apertura a libro	1998	Container Scarrabile	1	18	€ 189,00
Ancona Ambiente	CENTR00020	Contenitori in lamiera scarrabili dim. 6200x2400x2200 con 2 sportelli post. apertura a libro	1998	Container Scarrabile	1	18	€ 189,00
Ancona Ambiente	CENTR00021	Contenitori in lamiera scarrabili dim. 6200x2400x2200 con 2 sportelli post. apertura a libro	1998	Container Scarrabile	2	18	€ 378,00
Ancona Ambiente	CENTR00022	Contenitori in lamiera scarrabili dim. 6200x2400x2200 con 2 sportelli post. apertura a libro	1998	Container Scarrabile	2	18	€ 378,00
Ancona Ambiente	CENTR00023	Contenitori in lamiera scarrabili dim. 6200x2400x2200 con 2 sportelli post. apertura a libro	1998	Container Scarrabile	1	18	€ 189,00
Ancona Ambiente	CENTR00024	Contenitori in lamiera scarrabili dim. 6200x2400x1500 con 2 sportelli post. apertura a libro	1998	Container Scarrabile	1	18	€ 189,00
Ancona Ambiente	CENTR00033	Serbatoi in polietilene mod. ORI 500 completi di bacino di contenimento e tettola	1998	Cisterna/serbatoio	4	18	€ -
Ancona Ambiente	CENTR00034	Contenitori metallici mod. Bunker 700 completi di parete interna vasca in PVC anti acido	1998	Cisterna/serbatoio	3	18	€ -
Ancona Ambiente	CENTR00035	Contenitori metallici mod. lattine 80 colore rosso completi di secchio interno in P.E.	1998	altro	2	18	€ -
Ancona Ambiente	CENTR00036	Sacconi Big Bag 0,5 Mc con spalmatura interna antistappo	1998	Big Bag	50	18	€ -
Ancona Ambiente	CENTR00038	Contenitori metallici mod. Maf 100 completi di ruote e apertura superiore a pedale	1998	Contenitori (ex RUP)	10	18	€ 45,00
Ancona Ambiente	CENTR00026	Cassoni per scarrabile 6200x2500x2400	1998	Container Scarrabile	2	18	€ 378,00
Ancona Ambiente	CENTR00027	Cassoni per scarrabile 6200x2500x2400 con cop. idraulico	1998	Container Scarrabile	2	18	€ 378,00
Ancona Ambiente	CENTR00028	Cassoni per scarrabile 6200x2500x2400 con cop. idraulico e sp. lat. apribile in alluminio	1998	Container Scarrabile	2	18	€ 378,00
Ancona Ambiente	CENTR00029	Cassoni per scarrabile 6200x2500x2400 con cop. idraulico e sp. lat. apribile in alluminio	1998	Container Scarrabile	2	18	€ 378,00
Ancona Ambiente	CENTR00030	Cassoni per scarrabile 6200x2500x2400 con cop. idraulico e sp. lat. apribile in alluminio	1998	Container Scarrabile	2	18	€ 378,00
Ancona Ambiente	CENTR00031	Cassoni per scarrabile 6200x2500x2400 con cop. idraulico e sp. lat. apribile in alluminio	1998	Container Scarrabile	2	18	€ 378,00
Ancona Ambiente	CENTR00032	Cassoni per scarrabile 6200x2500x2400 con cop. idraulico e sp. lat. apribile in alluminio	1998	Container Scarrabile	2	18	€ 378,00
Ancona Ambiente	CENTR00037	Contenitori in lamiera scarrabili dim. 6200x2500x2400, due sportelli post. apertura a libro	1998	Container Scarrabile	2	18	€ 378,00
Ancona Ambiente	CENTR00040	N. 1 VASCA GLI ESAUSTI PER Chiaravalle Fattura CONSULPROGETT SRL N. 93_26/03/2007 2007 A1 905	2007	Cisterna/serbatoio	1	9	€ 222,00
Ancona Ambiente	CENTR00041	N. 20 Isole ecologiche BAI PORTONOVO Fattura RESINVIETRO SRL N. 342_18/07/2011 2011 A1 2210	2011	Isole ecologiche	20	5	€ 10.131,94
Ancona Ambiente	DORGY00001	Dogy Box grandi c/geltoniera da E 500 finitura in marmo + 40 pelette	1998	Dogy Box	10	18	€ -
Ancona Ambiente	RACCO00081	Cassonetti Ecomax 2000 per raccolta plastica	1996	Cassonetto 2000-3200	14	20	€ 93,60
Ancona Ambiente	RACCO00081	Trespoli in rete zincati a caldo	1982	Trespoli in rete zincata	10	35	€ 20,25
Ancona Ambiente	RACCO00015	Trespoli in rete zincati a caldo	1987	Trespoli in rete zincata	30	29	€ 40,50
Ancona Ambiente	RACCO00016	Raccoglitori per pile usate	1988	Contenitori (ex RUP)	15	28	€ 67,50
Ancona Ambiente	RACCO00017	Raccoglitori per pile usate	1988	Contenitori (ex RUP)	1	28	€ 4,50
Ancona Ambiente	RACCO00018	Raccoglitori per pile usate	1988	Contenitori (ex RUP)	2	28	€ 9,00
Ancona Ambiente	RACCO00019	Raccoglitori farmaci scaduti	1988	Contenitori (ex RUP)	1	28	€ 4,50
Ancona Ambiente	RACCO00023	Raccoglitori per pile usate	1988	Contenitori (ex RUP)	60	27	€ 270,00
Ancona Ambiente	RACCO00024	Raccoglitori farmaci scaduti	1988	Contenitori (ex RUP)	50	27	€ 135,00
Ancona Ambiente	RACCO00025	Contenitori mangia bottiglie	1990	Contenitori mangia bottiglie	1	26	€ -
Ancona Ambiente	RACCO00026	Contenitori mangia bottiglie	1990	Contenitori mangia bottiglie	1	26	€ -
Ancona Ambiente	RACCO00027	Contenitori mangia bottiglie	1990	Contenitori mangia bottiglie	1	26	€ -
Ancona Ambiente	RACCO00028	Contenitori mangia bottiglie	1990	Contenitori mangia bottiglie	1	26	€ -
Ancona Ambiente	RACCO00029	Contenitori mangia bottiglie	1990	Contenitori mangia bottiglie	1	26	€ -
Ancona Ambiente	RACCO00030	Contenitori mangia bottiglie	1990	Contenitori mangia bottiglie	1	26	€ -
Ancona Ambiente	RACCO00031	Contenitori mangia bottiglie	1990	Contenitori mangia bottiglie	1	26	€ -
Ancona Ambiente	RACCO00032	Contenitori mangia bottiglie	1990	Contenitori mangia bottiglie	1	26	€ -
Ancona Ambiente	RACCO00033	Contenitori mangia bottiglie	1990	Contenitori mangia bottiglie	1	26	€ -
Ancona Ambiente	RACCO00035	Contenitori per rifiuti tossici nocivi	1990	Contenitori (ex RUP)	3	26	€ 13,50
Ancona Ambiente	RACCO00037	Trespoli in rete zincati a caldo	1990	Trespoli in rete zincata	50	26	€ 67,50
Ancona Ambiente	RACCO00038	Cassonetti metallici da Lt. 1300	1991	Cassonetti zincati da 1600 a 3200 litri	11	25	€ 198,00

GESTORE	COD. RESPITE	DESCRIZIONE CESPITE	ANNO DI ACQUISTO	Macrocategoria	Quantità 2016	Volume	Valore totale residen
Ancona Ambiente	RACCO0041	Raccoglitori per pile usate	1991	Contenitori (ex RUP)	20	25	€ 90,00
Ancona Ambiente	RACCO0042	Raccoglitori per pile usate	1991	Contenitori (ex RUP)	1	25	€ 4,50
Ancona Ambiente	RACCO0043	Trespoli in rete zincata a caldo	1991	Trespolo in rete zincata	46	25	€ 54,00
Ancona Ambiente	RACCO0044	Piazzole in cemento per posizionamento cassonetti	1992	altro	9	24	€ -
Ancona Ambiente	RACCO0048	Trespoli in rete zincata a caldo	1992	Trespolo in rete zincata	56	24	€ 67,50
Ancona Ambiente	RACCO0050	Bidoni in polietilene da lt 100	1992	Bidone_120	20	24	€ 3,14
Ancona Ambiente	RACCO0055	Raccoglitori per pile usate	1993	Contenitori (ex RUP)	10	23	€ 45,00
Ancona Ambiente	RACCO0070	Cassonetti per raccolta carta	1995	Cassonetto_2000-3200	15	21	€ 36,00
Ancona Ambiente	RACCO0071	Cassonetti per raccolta carta	1995	Cassonetto_2000-3200	50	21	€ 120,00
Ancona Ambiente	RACCO0072	Cassonetti per raccolta carta	1995	Cassonetto_2000-3200	65	21	€ 158,00
Ancona Ambiente	RACCO0076	Raccoglitori per pile usate Schaefer	1995	Contenitori (ex RUP)	100	21	€ 450,00
Ancona Ambiente	RACCO0077	Contenitori metallici per raccolta lattine alluminio	1995	Cassonetti zincati da 1600 a 3200 litri	50	21	€ 900,00
Ancona Ambiente	RACCO00105	Trespolo in rete LT. 160 zincato a caldo	1997	Trespolo in rete zincata	50	20	€ 67,50
Ancona Ambiente	RACCO00083	Cargo 600 plus grigio ind. C/ruote	1997	altro	1	19	€ -
Ancona Ambiente	RACCO00084	Cargo 600 plus grigio ind. C/ruote	1997	altro	1	19	€ -
Ancona Ambiente	RACCO00089	Cargo 600 plus grigio ind. Piedini	1997	altro	1	19	€ -
Ancona Ambiente	RACCO00090	Cargo 600 plus grigio ind. Piedini	1997	altro	1	19	€ -
Ancona Ambiente	RACCO00091	Cargo 600 plus grigio ind. Piedini	1997	altro	1	19	€ -
Ancona Ambiente	RACCO00092	Cargo 600 plus grigio ind. Piedini	1997	altro	1	19	€ -
Ancona Ambiente	RACCO00093	Contenitori Delta 21 ft. Verde x alimenti	1997	altro	2	19	€ -
Ancona Ambiente	RACCO00096	Contenitori Tau 27 colore grigio ind.	1997	altro	2	19	€ -
Ancona Ambiente	RACCO00094	Contenitori Delta 21 ft. Verde x alimenti	1997	altro	2	19	€ -
Ancona Ambiente	RACCO00097	Contenitori Tau 27 colore grigio ind.	1997	altro	2	19	€ -
Ancona Ambiente	RACCO00098	Cassonetti metallici da lt. 1600-1700	1997	Cassonetti zincati da 1600 a 3200 litri	91	19	€ 1.638,00
Ancona Ambiente	RACCO00085	Cargo 600 plus grigio ind. C/ruote	1997	altro	1	19	€ -
Ancona Ambiente	RACCO00086	Cargo 600 plus grigio ind. C/ruote	1997	altro	1	19	€ -
Ancona Ambiente	RACCO00087	Cargo 600 plus grigio ind. C/ruote	1997	altro	1	19	€ -
Ancona Ambiente	RACCO00088	Cargo 600 plus grigio ind. C/ruote	1997	altro	1	19	€ -
Ancona Ambiente	RACCO00104	Raccoglitori per pile usate	1997	Contenitori (ex RUP)	8	19	€ 36,00
Ancona Ambiente	RACCO00095	"Cont. mod. "med" dimen. 400 x 400 h 1030 cap. lt. 160"	1997	Contenitori (ex RUP)	5	19	€ 22,50
Ancona Ambiente	RACCO00141	Raccoglitore ECO PILA	1998	Contenitori (ex RUP)	7	18	€ 31,50
Ancona Ambiente	RACCO00144	Cassonetto racc. carta con cop. in vetr.	1998	Cassonetto_2000-3200	20	18	€ 48,00
Ancona Ambiente	RACCO00143	Cassonetto ECOMAX 2000 RD plastica giallo	1998	Cassonetto_2000-3200	18	18	€ 43,20
Ancona Ambiente	RACCO00145	Composter mod. graf. lt. 300 col. Verde	1998	Composter 300 litri	5	18	€ 1,13
Ancona Ambiente	RACCO00146	Cestino mod. Ranocchio	1998	Cestino gettacarta	1	18	€ 1,35
Ancona Ambiente	RACCO00147	Cestino mod. Delfino	1998	Cestino gettacarta	1	18	€ 1,35
Ancona Ambiente	RACCO00133	Camp. ECOPLAN 2200 giallo racc. plastica	1998	Campana	1	18	€ -
Ancona Ambiente	RACCO00134	Cont. lt. 90 su due ruote col. Verde	1998	Bidone_120	20	18	€ 3,14
Ancona Ambiente	RACCO00137	Campana mod. ECOFLEX 2200 - Plastica col. Giallo	1998	Campana	1	18	€ -
Ancona Ambiente	RACCO00138	Contenitore raccolta lattine	1998	Cassonetto_2000-3200	1	18	€ 2,40
Ancona Ambiente	RACCO00139	Composter lt. 300 e rampino	1998	Composter 300 litri	5	18	€ 1,13
Ancona Ambiente	RACCO00140	Campana mod. ECOBELL 3000 - Plastica col. Giallo	1998	Campana	1	18	€ -
Ancona Ambiente	RACCO00127	Cass. Da lt. 1600 tipo Bologna cop. in Pol. Verde	1998	Cassonetti zincati da 1600 a 3200 litri	18	18	€ 324,00
Ancona Ambiente	RACCO00126	Cass. Racc. carta	1998	Cassonetti zincati da 1600 a 3200 litri	20	18	€ 360,00
Ancona Ambiente	RACCO00118	Camp. ECOPLAN 3000 giallo racc. Plastica	1998	Campana	22	18	€ -
Ancona Ambiente	RACCO00121	Cont. 120lt su due ruote colore verde + adesivi	1998	Bidone_120	10	18	€ 1,57
Ancona Ambiente	RACCO00122	Cont. 120lt su due ruote colore giallo + adesivi	1998	Bidone_120	10	18	€ 1,57
Ancona Ambiente	RACCO00123	Cont. 120lt su due ruote colore azzurro + adesivi	1998	Bidone_120	6	18	€ 0,94
Ancona Ambiente	RACCO00124	Cont. 120lt su due ruote colore bianco + adesivi	1998	Bidone_120	10	18	€ 1,57
Ancona Ambiente	RACCO00115	Composter ECOGREEN da lt. 300 con rampino	1998	Composter 300 litri	25	18	€ 5,63
Ancona Ambiente	RACCO00109	Cont. 120lt su due ruote colore verde + adesivi	1998	Bidone_120	8	18	€ 1,25
Ancona Ambiente	RACCO00110	Cont. 120lt su due ruote colore giallo + adesivi	1998	Bidone_120	6	18	€ 0,94
Ancona Ambiente	RACCO00149	Campana ECOPLAN 2000 P3 racc. Plastica colore giallo	1998	Campana	6	18	€ -
Ancona Ambiente	RACCO00154	Bidoni a pattine verdi + snelli reggisacco	1998	Bidone_120	20	18	€ 3,14
Ancona Ambiente	RACCO00161	Bidoni carrellati da lt. 120 att. A pattine verdi + anelli reggisacco	1998	Bidone_120	24	17	€ 3,76
Ancona Ambiente	RACCO00163	Cestini racc. differenziata (maxbox in acciaio zincato)	1999	Cestini acciaio zincato	10	17	€ 13,50
Ancona Ambiente	RACCO00159	Cassonetto ECOMAX 2000 RD plastica att. bologna cop. doppio	1999	Cassonetto_2000-3200	5	17	€ 12,00
Ancona Ambiente	RACCO00160	Cassonetto ECOMAX 2000 RD plastica att. bologna cop. doppio	1999	Cassonetto_2000-3200	3	17	€ 7,20
Ancona Ambiente	RACCO00166	Bidoni carrellati lt. 120 att. pattine verdi, contenitori in HPE, per RSU	1999	Bidone_120	20	17	€ 3,14
Ancona Ambiente	RACCO00167	Cassonetto mod. c/14 lt. 1600	1999	Cassonetti zincati da 1600 a 3200 litri	1	17	€ 18,00
Ancona Ambiente	RACCO00168	Contenitori da lt. 240 + disp. Di bloccaggio	1999	Bidone_240	19	17	€ 2,93
Ancona Ambiente	RACCO00175	Cestino mod. Milano completo di accessori	1999	Cestino gettacarta	23	17	€ 31,05
Ancona Ambiente	RACCO00176	Cestino mod. Milano completo di accessori	1999	Cestino gettacarta	2	17	€ 2,70
Ancona Ambiente	RACCO00177	Cestino mod. Milano completo di accessori	1999	Cestino gettacarta	8	17	€ 10,80
Ancona Ambiente	RACCO00169	Campana racc. plastica col. Giallo lt. 3000	1999	Campana	5	17	€ -
Ancona Ambiente	RACCO00171	Cassonetto per raccolta plastica lt. 2000 col. Giallo att. Doppio	1999	Cassonetto_2000-3200	12	17	€ 28,80
Ancona Ambiente	RACCO00172	Cassonetto per raccolta carta lt. 2000 col. Bianco att. Doppio	1999	Cassonetto_2000-3200	14	17	€ 33,60
Ancona Ambiente	RACCO00173	Campana per racc. lattine litri 2200 colore azzurro	1999	Campana	3	17	€ -
Ancona Ambiente	RACCO00174	Contenitore in polietilene ad alta densità, 2 ruote, giallo, lt. 120	1999	Bidone_120	10	17	€ 1,57
Ancona Ambiente	RACCO00178	Contenitore lt. 120, due ruote, colore verde, presa a pattine	2000	Bidone_120	45	16	€ 7,05
Ancona Ambiente	RACCO00179	Contenitore lt. 120, due ruote, giallo, presa pattine + albero reggisacco	2000	Bidone_120	25	16	€ 3,92
Ancona Ambiente	RACCO00186	Contenitore lt. 120, due ruote, colore giallo, presa a pattine	2000	Bidone_120	15	16	€ 2,35
Ancona Ambiente	RACCO00187	Contenitore lt. 120, due ruote, colore verde, presa a pattine	2000	Bidone_120	45	16	€ 7,05
Ancona Ambiente	RACCO00188	Contenitore lt. 240, due ruote, colore verde, presa a pattine	2000	Bidone_240	30	16	€ 6,75
Ancona Ambiente	RACCO00181	Contenitore lt. 120, due ruote, colore azzurro, presa a pattine	2000	Bidone_120	27	16	€ 4,23
Ancona Ambiente	RACCO00182	Contenitore lt. 360, due ruote, colore verde, presa a pattine	2000	Bidone_360	17	16	€ 4,00
Ancona Ambiente	RACCO00184	Campana in polietilene lt. 3000, colore giallo, R.D. plastica	2000	Campana	5	16	€ -

COSTONE	COD. CESPITE	DESCRIZIONE CESPITE	ANNO DI ACQUISTO	Macchinari/Taglio	Quantità 2016	vetusta	Valore totale (residuo)
Ancona Ambiente	RACCO00185	Bidone azzurro R.D. lattine	2009	altro	2	16	€ -
Ancona Ambiente	RACCO00180	Cestoni in rete zincati con sportelloni e attacchi Bologna	2009	Cestoni acciaio zincato	11	16	€ 14,85
Ancona Ambiente	RACCO00184	Contentitore litri 240, due ruote colore verde, presa a pettine	2000	Bidone_240	10	16	€ 2,25
Ancona Ambiente	RACCO00189	Campana Ecoplan 3000, colore bianco, R.D. carta, fondo piatto	2000	Campane	5	16	€ -
Ancona Ambiente	RACCO00191	Campana Ecoplan 3000, colore giallo, R.D. plastica, fondo piatto	2000	Campane	5	16	€ -
Ancona Ambiente	RACCO00192	Campana Ecoplan 3000, colore azzurro, R.D. lattine, fondo piatto	2000	Campane	2	16	€ -
Ancona Ambiente	RACCO00194	Contentitore OILO ECOSAN lit.240 in polietilene alta densità, marrone	2000	Bidone_240	250	16	€ 56,25
Ancona Ambiente	RACCO00196	Contentitore lit. 120, due ruote, colore giallo, presa a pettine	2000	Bidone_120	8	16	€ 1,25
Ancona Ambiente	RACCO00197	Contentitore lit. 120, due ruote, colore azzurro, presa a pettine	2000	Bidone_120	8	16	€ 1,25
Ancona Ambiente	RACCO00198	Contentitore lit. 240, due ruote, colore giallo, presa a pettine	2000	Bidone_240	6	16	€ 1,35
Ancona Ambiente	RACCO00199	Contentitore lit. 240, due ruote, colore azzurro, presa a pettine	2000	Bidone_240	3	16	€ 0,68
Ancona Ambiente	RACCO00201	Contentitore lit. 240, colore verde, presa a pettine	2000	Bidone_240	18	16	€ 4,05
Ancona Ambiente	RACCO00200	Cestoni racc. Carta	2000	Cestoni acciaio zincato	7	16	€ 9,45
Ancona Ambiente	RACCO00202	Contentitore lit.240, colore verde, due ruote	2001	Bidone_240	10	15	€ 2,25
Ancona Ambiente	RACCO00227	Bidone carrellato in polietilene della capacità di lit. 240 colore verde	2001	Bidone_240	20	15	€ 4,50
Ancona Ambiente	RACCO00233	Contentitori Per raccolta differenziata Mc.2,3	2002	Cassonetto_2000-3200	280	14	€ 957,60
Ancona Ambiente	RACCO00238	Campana litri 2200 Colore Azzurro RD Lattine	2002	Campane	19	14	€ 77,22
Ancona Ambiente	RACCO00243	Cassonetto Euro 3.2 R.D. Giallo 1028 Zc	2002	Cassonetti zincati da 1600 a 3200 litri	37	14	€ 939,22
Ancona Ambiente	RACCO00242	Cassonetto Euro 3.2 R.D. Giallo 1028 Zc	2002	Cassonetti zincati da 1600 a 3200 litri	4	14	€ 117,38
Ancona Ambiente	RACCO00245	Conten. Zincati vern. Gialli 1000 x 1000 x 500	2002	Contentitore zincato vernici	2	14	€ 55,20
Ancona Ambiente	RACCO00246	Cassonetto Euro 3.2 R.D. Giallo 1028 Zc	2002	Cassonetti zincati da 1600 a 3200 litri	15	14	€ 469,61
Ancona Ambiente	RACCO00247	Cassonetto Euro 3.2 R.D. Giallo 1028 Zc	2002	Cassonetti zincati da 1600 a 3200 litri	47	14	€ 1.379,48
Ancona Ambiente	RACCO00258	Cassonetto Euro 2.4 R.D. Bianco 9010	2002	Cassonetto_2000-3200	28	14	€ 371,15
Ancona Ambiente	RACCO00252	Cassonetto Euro 2.4 R.D. Bianco 9010	2002	Cassonetto_2000-3200	-	14	€ -
Ancona Ambiente	RACCO00255	Cassonetto Euro 2.4 R.D. Bianco 9010	2002	Cassonetto_2000-3200	30	14	€ 397,66
Ancona Ambiente	RACCO00259	Cassone mod. RVT 3000 per inertil	2002	Container Scaricabile	2	14	€ 411,68
Ancona Ambiente	RACCO00260	Bidone carrellato in polietilene della capacità di lit. 240 colore verde	2003	Bidone_240	5	13	€ 1,13
Ancona Ambiente	RACCO00261	Pattumiere	2003	Pattumiera	20	13	€ -
Ancona Ambiente	RACCO00263	Cass. Euro 3000 Open R. 9010	2003	Campane	8	13	€ 252,00
Ancona Ambiente	RACCO00264	Contentitori da lit. 120 bianco	2003	Bidone_120	92	13	€ 12,85
Ancona Ambiente	RACCO00265	Trespolo in rete LT. 100 zincato a caldo	2003	Trespolo in rete zincata	100	13	€ 135,00
Ancona Ambiente	RACCO00266	Contentitore litri 360 verde 2 ruote	2003	Bidone_360	10	13	€ 3,33
Ancona Ambiente	RACCO00267	Contentitore litri 120 verde 2 ruote	2003	Bidone_120	10	13	€ 1,57
Ancona Ambiente	RACCO00268	Pattumiere	2003	Pattumiera	14	13	€ -
Ancona Ambiente	RACCO00270	Contentitore litri 120 verde 2 ruote	2003	Bidone_120	6	13	€ 0,94
Ancona Ambiente	RACCO00269	Contentitore litri 120 verde 2 ruote	2003	Bidone_120	6	13	€ 0,94
Ancona Ambiente	RACCO00278	ACQ.CASSON. RSU RD Fattura 698 30/09/2003 2003 A1 4983 AL NETTO NOTA CREDITO N. 20/23.02.04 PR. 703	2003	Cassonetto_2000-3200	514	15	€ 24.158,16
Ancona Ambiente	RACCO00271	Campana Febbell 2200 RD Vetro	2003	Campane	6	15	€ 178,20
Ancona Ambiente	RACCO00272	Campana Febbell 2200 RD Vetro	2003	Campane	10	15	€ 297,00
Ancona Ambiente	RACCO00274	Cestini mod. Liberty a cesto mod. Milano	2003	Cestini gettacarta	108	13	€ 519,16
Ancona Ambiente	RACCO00273	Pattumiere	2003	Pattumiera	20	13	€ -
Ancona Ambiente	RACCO00276	ACQ.CASSONETTI LI.600 Fattura 13 29/11/2003 2003 A1 4521	2003	Bidone_660	30	13	€ 19,13
Ancona Ambiente	RACCO00277	ACQUISTO CASSON. Fattura 288 19/12/2003 2003 A1 4857	2003	Cassonetto_2000-3200	3	13	€ 109,80
Ancona Ambiente	RACCO00280	N. 10 CASSON. LI.660 VERDE COP.PIANO FT.TECNOMEK N. 1-17/1/2004 PR.384	2004	Bidone_660	10	12	€ 6,36
Ancona Ambiente	RACCO00281	N. 50 contenitori racc.carta mod. Euro 3000 Open R.9010 FT.VETROPLAST N. 60 31/03/2004 2004 A1 1630	2004	Cassonetto_2000-3200	10	12	€ 648,00
Ancona Ambiente	RACCO00284	N. 3 CASS. FT.660 COP.PIANO-PARTE FT.TECNOMEK SRL N. 81-10/06/2004 PR. 2655	2004	Bidone_660	4	12	€ 2,55
Ancona Ambiente	RACCO00283	N. 20 CAMPANE LT.2200 VERDE COP.PIANO ATTACCO DIN-TECNUMECK SRL N.82-10/06/2004 PR. 2654	2004	Campane	20	12	€ 1.056,00
Ancona Ambiente	RACCO00285	N. 5 CAMPANE AZZURRE R.D. LATTINE FT.TENCO-MEK N. 121-29/07/2004 PR. 3192	2004	Campane	6	12	€ 290,88
Ancona Ambiente	RACCO00286	N. 20 CAMPANE X VETRO FT.TECNOMEK N.140 22/09/2004 2004 A1 3947	2004	Campane	20	17	€ 1.056,00
Ancona Ambiente	RACCO00294	N. 14 CASSONETTI LI.2400 IN LAM.ZINCC/COPIERCHI F APERT.PE DALE H.ECOS N. 426/25.10.04 PR. 4290/04	2004	Cassonetti zincati da 1600 a 3200 litri	14	12	€ 962,40
Ancona Ambiente	RACCO00292	N. 200 CASSONETTI LI. 2400 VETROFAST BAS. ZINC. chiarav FT.270 23/12/2004 2004 A1 5053	2004	Cassonetto_2000-3200	150	12	€ 50.440,00
Ancona Ambiente	RACCO00291	N. 30 CAMPANE LT. 2200 RD VETRO FT. 31/12/2004 2004 A1 4945	2004	Campane	30	12	€ 1.584,00
Ancona Ambiente	RACCO00297	N. 88 Cassonetti PLANIPLASTIC NOTA DEBITO COMUNE FERRETO D'ESI N.1 31/01/2005 2005 A1 208	2005	Cassonetto_2000-3200	88	11	€ 2.295,20
Ancona Ambiente	RACCO00295	N.26 CASSONETTI RSU RST MC.1.8 ZINCATI FT. OMB MARCHE SRL 37 28/02/2005 2005 A1 657	2005	Cassonetti zincati da 1600 a 3200 litri	17	11	€ 2.456,50
Ancona Ambiente	RACCO00296	N.20 CAMPANE LT. 2200 VERDE R.D. VETRO FT.TECNOMEK N. 97 23/09/2005 2005 A1 687	2005	Campane	20	11	€ 1.541,00
Ancona Ambiente	RACCO00298	N. 10 Cassonetti EURO 3.2 R.D. GIALLO PARTE Fattura VETROPLAST N. 153 31/03/2005 2005 A1 1419	2005	Cassonetto_2000-3200	8	11	€ 1.019,60
Ancona Ambiente	RACCO00299	N. 40 CASSONETTI EURO 3000 OPEN R.9010 FT. VETROPLAST N. 153/31.5.505 PR. 1419/05	2005	Cassonetti zincati da 1600 a 3200 litri	8	11	€ 880,00
Ancona Ambiente	RACCO00300	N. 20 CAMPANE LT. 2200 VERDE R. D. VETRO FT.TECNOMEK SRL N. 82 06/06/2005 2005 A1 1583	2005	Campane	20	11	€ 1.541,00
Ancona Ambiente	RACCO00301	N. 16 Cassonetti EURO 3.2 BASC.ZINCATI FT.VETROPLAST N. 223 22/07/2005 2005 A1 1941	2005	Cassonetti zincati da 1600 a 3200 litri	3	11	€ 392,10
Ancona Ambiente	RACCO00304	N. 16 cassonetti EURO 3.2 ZINCATI Fattura VETROPLAST N.303 17/10/2005 2005 A1 3051	2005	Cassonetti zincati da 1600 a 3200 litri	16	11	€ 2.091,20
Ancona Ambiente	RACCO00302	N. 1 contenitore olio esaurito 1300 X L.1800 Fattura CONSULPROG N.1 SRL N. 423 31/10/2005 2005 A1 3014	2005	Cisterna/serbatoio	1	11	€ 365,70
Ancona Ambiente	RACCO00303	N. 1 contenitore olio esaurito 1300 X L.1800 Fattura CONSULPROG N.1 N. 423 31/10/2005 2005 A1 3014	2005	Cisterna/serbatoio	1	11	€ 365,70

GESTORE	COD. CESPITE	DESCRIZIONE CESPITE	ANNO DI ACQUISTO	Macrocategoria	Quantità 2015	Velocità	valore totale residuo
Ancona Ambiente	RACCO00305	N.50 cassonetti EURO 3000 OPEN R.9010 Fattura VETROPLAST N. 327 24/11/2005 2005 A1 3446	2005	Cassonetto_2000-3200	3	11	€ 283,20
Ancona Ambiente	RACCO00306	N. 1 CASSONE IN LAMIERA ZINCATA LT. 1800 C/SMICO PERCHIO FT. CAM SPA N. 2/1100 31.12.05 PR. 4706	2005	Cassonetti zincati da 1600 a 3200 litri	1	11	€ 159,70
Ancona Ambiente	RACCO00307	N. 20 campane vetro LT. 2700 VFRDF F. CONICO R.D. VETRO Fattura TECNO-MEK SRL N. 97 08/03/2005 2005 A1 682	2006	Campane	20	10	€ 2.010,00
Ancona Ambiente	RACCO00310	N. 20 CAMPANE VETRO LT. 2200 COL.VERDE CONICO R.D. VETRO Fattura TECNO-MEK SRL N.109 31/05/2006 2006 A1 1541	2006	Campane	20	10	€ 2.010,00
Ancona Ambiente	RACCO00309	N. 16 Cassonetti EURO 3.2 R.D. GIALLO R. 1028 ZINC. Fattura VETROPLAST N. 143 31/05/2006 2006 A1 1515	2006	Cassonetto_2000-3200	9	10	€ 1.554,37
Ancona Ambiente	RACCO00311	ACC.N.15 CASS.LT.2400 ZINC.FI.VETROPLAST PARTE FT. 154/22.6.06 PR.1880	2006	Cassonetto_2000-3200	11	10	€ 1.412,40
Ancona Ambiente	RACCO00312	ACC.N.4 CASS.LT.3200 R.D PARTE FT.VETROPLAST N. 154/22.6.05 PR.1880	2006	Cassonetto_2000-3200	4	10	€ 681,60
Ancona Ambiente	RACCO00313	ACC.N. 13 CASS. EURO 3000 OPEN R.9010 Fattura VETROPLAST N. 155 22/06/2006 2006 A1 1881	2006	Cassonetto_2000-3200	7	10	€ 250,80
Ancona Ambiente	RACCO00320	N. 16 Cassonetti EURO 3.2 BASC.ZONCATO Fattura VETROPLAST SRL N. 242 27/09/2006 2006 A1 2883	2006	Cassonetti zincati da 1600 a 3200 litri	10	10	€ 1.710,00
Ancona Ambiente	RACCO00317	N. 20 CONTENITORI UMIDO LT. 240 MARRONI A 2 RUOTE PARTE FT. TECNO-MEK SRL N. 201 30/09/2006 2006 A1 2841	2006	Bidone_240	20	10	€ 4,50
Ancona Ambiente	RACCO00318	N. 50 CASSONE ILLI. 660 VERDI COP.PIANO PARTE FT. TECNO-MEK N. 201 30/09/2006 2006 A1 2841	2006	Bidone_660	50	10	€ 31,88
Ancona Ambiente	RACCO00319	N. 45 CONTENITORI UMIDO LT. 240 MARONI 2 RUOTE PARTE FT. TECNO-MEK N. 201 30/09/2006 2006 A1 2841	2006	Bidone_240	45	10	€ 10,13
Ancona Ambiente	RACCO00321	N.40 Cassonetti I.T. 2.400 BASC.ZINCATI Fattura VETROPLAST N. 278 30/10/2005 2005 A1 3208	2006	Cassonetti zincati da 1600 a 3200 litri	32	10	€ 4.896,00
Ancona Ambiente	RACCO00322	N. 200 cassonetti da lt. 2100 in lamiera zincata Fattura GOLDEN CAR SRL N. 66 32/03/2007 2007 A1 267	2007	Cassonetti zincati da 1600 a 3200 litri	119	9	€ 23.056,25
Ancona Ambiente	RACCO00323	N. 20 CAMPANE LT. 2200 COLOR VERDE F. CONICO R.D. VETRO Fattura TECNO-MEK SRL N. 25 26/02/2007 2007 A1 449	2007	Campane	20	9	€ 2.479,00
Ancona Ambiente	RACCO00325	N. 100 cestini MOD. L BERTY VERNIC. GRIGIO 1 palli Fattura OFFICINA FIANDRI SRL N. 164 31/03/2007 2007 A1 906	2007	Cestino gettacarta	97	9	€ 3.267,74
Ancona Ambiente	RACCO00326	N. 34 cassonetti EURO 2.4 R.D. BIANCO 9010 PARTE Fattura VETROPLAST SRL N. 91 24/04/2007 2007 A1 1083	2007	Cassonetti zincati da 1600 a 3200 litri	13	9	€ 2.975,70
Ancona Ambiente	RACCO00327	N. 60 cassonetti EURO 3.2 R.D. GIALLO R.1028ZC PARTE Fattura VETROPLAST SRL N. 91 24/04/2007 2007 A1 1083	2007	Cassonetto_2000-3200	34	9	€ 7.503,80
Ancona Ambiente	RACCO00328	N. 30 CASSONETTI MGB DA LT. 660 Fattura ECOS SRL N. 181 31/05/2007 2007 A1 1466	2007	Bidone_660	30	9	€ 331,13
Ancona Ambiente	RACCO00329	N. 102 Cassonetti su da lt. 2400 in lamiera zincata d'acciaio Fattura GOLDEN CAR SRL N. 485 31/05/2007 2007 A1 1467	2007	Cassonetto_2000-3200	80	9	€ 14.252,00
Ancona Ambiente	RACCO00330	N.32 CASSONE ILLI LURCO 3.2 BASCULANTE ZINCATO Fattura VETROPLAST N. 160 21/05/2007 2007 A1 1751	2007	Cassonetti zincati da 1600 a 3200 litri	13	9	€ 2.975,70
Ancona Ambiente	RACCO00331	N. 98 CASSONETTI DA LT. 2400 D'ACCIAIO IN LAMIERA ZINCATA Fattura GOLDEN CAR SRL N. 572 30/06/2007 2007 A1 1775	2007	Cassonetto_2000-3200	98	9	€ 17.458,70
Ancona Ambiente	RACCO00332	N. 10 CASSONETTI IN POLIETILENE HD DA LT. 1700 VERDE PARTE Fattura JCOPLASTOC SPA 20002835 23/01/2007 2007 A1 20	2007	Cassonetti in pet da 1700 litri	10	9	€ 1.365,50
Ancona Ambiente	RACCO00333	N. 23 Campane LT. 2200 COLER VERDE R.D. VETRO Fattura TECNO MEK N. 170 06/08/2007 2007 A1 2394	2007	Campane	23	9	€ 2.890,85
Ancona Ambiente	RACCO00334	N. 25 TELA PER CAMPANE R.D. VETRO Fattura TECNO-MEK N. 190 28/09/2007 2007 A1 2829	2007	altro	25	9	€ 666,00
Ancona Ambiente	RACCO00335	N. 16 cassonetti EURO 3.2 ZINCATO Fattura VETROPLAST N. 300 26/11/2007 2007 A1 3570	2008	Cassonetti zincati da 1600 a 3200 litri	8	8	€ 2.150,40
Ancona Ambiente	RACCO00336	N. 15 CASSONETTI MOD. PIOPPO 1700 C/PEDALE COLORE VERDE H. OFFICINA FIANDRI SRL 714/30.11.07 PR. 3663	2008	Cassonetti zincati da 1600 a 3200 litri	15	8	€ 3.521,20
Ancona Ambiente	RACCO00337	N. 20 campane vetro LT. 2200 COLORE VERDE R.D. VETRO Fattura TECNO-MEK N. 32 03/03/2008 2008 A1 662	2008	Campane	20	8	€ 2.948,00
Ancona Ambiente	ATPP00689	N. 100 bidoni IN POLIETILENE HD IL 120 GIALLI Fattura JCOPLASTIC SPA N. 600154 07/04/2009 2009 A1 156	2009	Bidone 120	100	7	€ 615,68
Ancona Ambiente	RACCO00341	N. 80 CASSONETTI USATI MOD. EURO 3000 OPEN R9010 FABRIANO PARTE FL. AMBITER SRL N. 02 20/12/2010 2010 A1 4083	2010	Cassonetto_2000-3200	70	6	€ 10.724,00
Ancona Ambiente	RACCO00342	N. 20 CAMPANE VETRO ECOBELL USATE FABRIANO p.Fl. AMBITER SRL N. 02 20/12/2010 2010 A1 4083	2010	Campane	20	6	€ 2.958,00
Ancona Ambiente	ATSCA00264	N. 1 Impianto elettrico su sistema scaricabile Igenio (mod. 212085 fatt. tecnosystem n. 162/31.12.12 pr. 4602	2012	Modulo Igenio	1	4	€ -
Ancona Ambiente	ATSCA00191	ALLESTIMENTI ELETTRICI SU IGENIO FT. TECNOSYSTEM SRL PR. NN. 3071-4355-4356-4703-5089-5279/09	2009	Modulo Igenio	1	7	€ -
Ancona Ambiente	ATSCA00192	ALLESTIMENTI ELETTRICI SU IGENIO FT. TECNOSYSTEM SRL PR. NN. 3071-4355-4356-4703-5089-5279/09	2009	Modulo Igenio	1	7	€ -
Ancona Ambiente	ATSCA00193	ALLESTIMENTI ELETTRICI SU IGENIO FT. TECNOSYSTEM SRL PR. NN. 3071-4355-4356-4703-5089-5279/09	2009	Modulo Igenio	1	7	€ -
Ancona Ambiente	ATSCA00194	ALLESTIMENTI ELETTRICI SU IGENIO FT. TECNOSYSTEM SRL PR. NN. 3071-4355-4356-4703-5089-5279/09	2009	Modulo Igenio	1	7	€ -
Ancona Ambiente	ATSCA00195	ALLESTIMENTI ELETTRICI SU IGENIO FT. TECNOSYSTEM SRL PR. NN. 3071-4355-4356-4703-5089-5279/09	2009	Modulo Igenio	1	7	€ -
Ancona Ambiente	ATSCA00196	ALLESTIMENTI ELETTRICI SU IGENIO FT. TECNOSYSTEM SRL PR. NN. 3071-4355-4356-4703-5089-5279/09	2009	Modulo Igenio	1	7	€ -
Ancona Ambiente	ATSCA00197	ALLESTIMENTI ELETTRICI SU IGENIO FT. TECNOSYSTEM SRL PR. NN. 3071-4355-4356-4703-5089-5279/09	2009	Modulo Igenio	1	7	€ -
Ancona Ambiente	ATSCA00198	ALLESTIMENTI ELETTRICI SU IGENIO FT. TECNOSYSTEM SRL PR. NN. 3071-4355-4356-4703-5089-5279/09	2009	Modulo Igenio	1	7	€ -
Ancona Ambiente	ATSCA00199	ALLESTIMENTI ELETTRICI SU IGENIO FT. TECNOSYSTEM SRL PR. NN. 3071-4355-4356-4703-5089-5279/09	2009	Modulo Igenio	1	7	€ -
Ancona Ambiente	ATSCA00200	ALLESTIMENTI ELETTRICI SU IGENIO FT. TECNOSYSTEM SRL PR. NN. 3071-4355-4356-4703-5089-5279/09	2009	Modulo Igenio	1	7	€ -
Ancona Ambiente	ATSCA00201	ALLESTIMENTI ELETTRICI SU IGENIO FT. TECNOSYSTEM SRL PR. NN. 3071-4355-4356-4703-5089-5279/09	2009	Modulo Igenio	1	7	€ -
Ancona Ambiente	ATSCA00202	ALLESTIMENTI ELETTRICI SU IGENIO FT. TECNOSYSTEM SRL PR. NN. 3071-4355-4356-4703-5089-5279/09	2009	Modulo Igenio	1	7	€ -
Ancona Ambiente	ATSCA00203	ALLESTIMENTI ELETTRICI SU IGENIO FT. TECNOSYSTEM SRL PR. NN. 3071-4355-4356-4703-5089-5279/09	2009	Modulo Igenio	1	7	€ -
Ancona Ambiente	ATSCA00159	IMMAGINI ADESIVE/PANNELLI IGENIO FT. PUBLICAR SNC N. PR. IVA PARTE 2905-3827-4047-4273-4704-4705-4918-4923/09	2009	Modulo Igenio	1	7	€ -
Ancona Ambiente	ATSCA00160	IMMAGINI ADESIVE/PANNELLI IGENIO FATTURE PUBLICAR SNC NN. PR. PARTE 2905-3827-4047-4273-4704-4705-4918-4923/09	2009	Modulo Igenio	1	7	€ -
Ancona Ambiente	ATSCA00161	IMMAGINI ADESIVE/PANNELLI IGENIO FATTURE PUBLICAR SNC NN. PR. PARTE 2905-3827-4047-4273-4704-4705-4918-4923/09	2009	Modulo Igenio	1	7	€ -

GESTORE	COD./CESPITE	DESCRIZIONE CESPITE	ANNO DI ACQUISTO	Macrocategoria	Quantità 2019	residuo	valore totale residuo
Ancona Ambiente	ATSCA00163	IMMAGINI ADESIVE/PANNELLI IGENIO FATT.PUBLICAR NN. PARTE PR. 2905-3827-4047-4273-4704-4705-4918-4923/09	2009	Modulo Igenio	1	7	€ -
Ancona Ambiente	ATSCA00164	IMMAGINI ADESIVE/PANNELLI IGENIO FATTURE PUBLICAR SNC PR. NN. PARTE 2905-3827-4047-4273-4704-4705-4918-4923/09	2009	Modulo Igenio	1	7	€ -
Ancona Ambiente	ATSCA00183	IMMAGINI ADESIVE/PANNELLI IGENIO FATTURE PURICAR SNC NN.PR. PARTE 2905-3827-4047-4273-4704-4705-4918-4923/09	2009	Modulo Igenio	1	7	€ -
Ancona Ambiente	ATSCA00184	IMMAGINI ADESIVE/PANNELLI IGENIO FT. PUBLICAR SNC NN.PR. PARTE 2905-3827-4047-4273-4704-4705-4918-4923/09	2009	Modulo Igenio	1	7	€ -
Ancona Ambiente	ATSCA00185	IMMAGINI ADESIVE/PANNELLI IGENIO FATTURE PUBLICAR PR. NN. PARTE 2905-3827-4047-4273-4704-4705-4918-4923/09	2009	Modulo Igenio	1	7	€ -
Ancona Ambiente	ATSCA00186	IMMAGINI ADESIVE/PANNELLI IGENIO FT. PUBLICAR NN. PARTE 2905-3827-4047-4273-4704-4705-4918-4923/09	2009	Modulo Igenio	1	7	€ -
Ancona Ambiente	ATSCA00187	IMMAGINI ADESIVE/PANNELLI IGENIO FATTURE PURICAR SNC PR. NN. PARTE 2905-3827-4047-4273-4704-4705-4918-4923/09	2009	Modulo Igenio	1	7	€ -
Ancona Ambiente	ATSCA00188	IMMAGINI ADESIVE/PANNELLI IGENIO FT. PUBLICAR SNC NN. PR. PARTE 2905-3827-4047-4273-4704-4705-4918-4923/09	2009	Modulo Igenio	1	7	€ -
Ancona Ambiente	ATSCA00189	IMMAGINI ADESIVE/PANNELLI IGENIO FATTURE PUBLICAR SNC PR. NN. PARTE 2905-3827-4047-4273-4704-4705-4918-4923/09	2009	Modulo Igenio	1	7	€ -
Ancona Ambiente	ATSCA00190	IMMAGINI ADESIVE/PANNELLI IGENIO FT. PUBLICAR SNC PR. NN. PARTE 2905-3827-4047-4273-4704-4705-4918-4923/09	2009	Modulo Igenio	1	7	€ -
Ancona Ambiente	ATSCA00152	N. 1 ATTREZZATURA SCARRABILE IGENIO PARTE Fattura NUOVE ORA SRL N. 2362 25/09/2009 2009 A1 3745	2009	Modulo Igenio	1	7	€ -
Ancona Ambiente	ATSCA00151	N. 1 ATTREZZATURA SCARRABILE MOBILE IGENIO PARTE Fattura R JOVC ORA SRL N. 361 25/09/2009 2009 A1 3744	2009	Modulo Igenio	1	7	€ -
Ancona Ambiente	ATSCA00153	N. 1 ATTREZZATURA SCARRABILE IGENIO Fattura NUOVE ORA SRL N. 368 29/09/2009 2009 A1 3961	2009	Modulo Igenio	1	7	€ -
Ancona Ambiente	ATSCA00154	N.1 ATTREZZATURA SCARRABILE IGENIO Fattura NUOVE ORA SRL N. 369 30/09/2009 2009 A1 3960	2009	Modulo Igenio	1	7	€ -
Ancona Ambiente	ATSCA00153	N. 1 ATTREZZATURA SCARRABILE IGENIO Fattura NUOVE ORA SRL N. 370 30/09/2009 2009 A1 3959	2009	Modulo Igenio	1	7	€ -
Ancona Ambiente	ATSCA00158	N. 1 ATTREZZATURA SCARRABILE IGENIO PARTE Fattura NUOVE ORA SRL N. 409 27/10/2009 2009 A1 4207	2009	Modulo Igenio	1	7	€ -
Ancona Ambiente	ATSCA00156	N. 1 ATTREZZATURA SCARRABILE IGENIO Fattura NUOVE ORA SRL N. 410 28/10/2009 2009 A1 4205	2009	Modulo Igenio	1	7	€ -
Ancona Ambiente	ATSCA00157	N. 1 ATTREZZATURA SCARRABILE IGENIO Fattura NUOVE ORA SRL N. 411 28/10/2009 2009 A1 4206	2009	Modulo Igenio	1	7	€ -
Ancona Ambiente	ATSCA00168	N. 1 ATTREZZATURA SCARRABILE IGENIO Fattura NUOVE ORA N. 464 30/11/2009 2009 A1 4732	2009	Modulo Igenio	1	7	€ -
Ancona Ambiente	ATSCA00169	N. 1 ATTREZZATURA SCARRABILE IGENIO Fattura NUOVE ORA N. 445 24/11/2009 2009 A1 4733	2009	Modulo Igenio	1	7	€ -
Ancona Ambiente	ATSCA00165	N. 1 ATTREZZATURA SCARRABILE IGENIO Fattura NUOVE ORA N. 461 30/11/2009 2009 A1 4729	2009	Modulo Igenio	1	7	€ -
Ancona Ambiente	ATSCA00166	N. 1 ATTREZZATURA SCARRABILE IGENIO Fattura NUOVE ORA N. 462 30/11/2009 2009 A1 4730	2009	Modulo Igenio	1	7	€ -
Ancona Ambiente	ATSCA00167	N. 1 ATTREZZATURA SCARRABILE IGENIO Fattura NUOVE ORA N. 463 30/11/2009 2009 A1 4731	2009	Modulo Igenio	1	7	€ -
Ancona Ambiente	ATSCA00170	LAVORI STRAORD.SU ALLESTIMENTO IGENIO P.Fattura NUOVE ORA SRL N. 504 31/12/2009 2009 A1 5280	2009	Modulo Igenio	1	7	€ -
Ancona Ambiente	ATSCA00171	LAVORI STRAORD.SU ALLESTIMENTO IGENIO P.Fattura NUOVE ORA SRL N. 504 31/12/2009 2009 A1 5280	2009	Modulo Igenio	1	7	€ -
Ancona Ambiente	ATSCA00172	LAVORI STRAORD.SU ALLESTIMENTO IGENIO P.Fattura NUOVE ORA SRL N. 504 31/12/2009 2009 A1 5280	2009	Modulo Igenio	1	7	€ -
Ancona Ambiente	ATSCA00173	LAVORI STRAORD.SU ALLESTIMENTO IGENIO P.Fattura NUOVE ORA N. 504 31/12/2009 2009 A1 5280	2009	Modulo Igenio	1	7	€ -
Ancona Ambiente	ATSCA00174	LAVORI STRAORD.SU ALLESTIMENTO IGENIO P.Fattura NUOVE ORA SRL N. 504 31/12/2009 2009 A1 5280	2009	Modulo Igenio	1	7	€ -
Ancona Ambiente	ATSCA00175	LAVORI STRAORD.SU ALLESTIMENTO IGENIO P.Fattura NUOVE ORA N. 504 31/12/2009 2009 A1 5280	2009	Modulo Igenio	1	7	€ -
Ancona Ambiente	ATSCA00176	LAVORI STRAORD.SU ALLESTIMENTO IGENIO P.Fattura NUOVE ORA N. 504 31/12/2009 2009 A1 5280	2009	Modulo Igenio	1	7	€ -
Ancona Ambiente	ATSCA00177	LAVORI STRAORD.SU ALLESTIMENTO IGENIO P.Fattura NUOVE ORA SRL N. 504 31/12/2009 2009 A1 5280	2009	Modulo Igenio	1	7	€ -
Ancona Ambiente	ATSCA00178	LAVORI STRAORD.SU ALLESTIMENTO IGENIO P.Fattura NUOVE ORA N. 504 31/12/2009 2009 A1 5280	2009	Modulo Igenio	1	7	€ -
Ancona Ambiente	ATSCA00179	LAVORI STRAORD.SU ALLESTIMENTO IGENIO P.Fattura NUOVE ORA N. 504 31/12/2009 2009 A1 5280	2009	Modulo Igenio	1	7	€ -
Ancona Ambiente	ATSCA00180	LAVORI STRAORD.SU ALLESTIMENTO IGENIO P.Fattura NUOVE ORA SRL N. 504 31/12/2009 2009 A1 5280	2009	Modulo Igenio	1	7	€ -
Ancona Ambiente	ATSCA00181	LAVORI STRAORD.SU ALLESTIMENTO IGENIO P.Fattura NUOVE ORA N. 504 31/12/2009 2009 A1 5280	2009	Modulo Igenio	1	7	€ -
Ancona Ambiente	ATSCA00182	LAVORI STRAORD.SU ALLESTIMENTO IGENIO P.Fattura NUOVE ORA N. 504 31/12/2009 2009 A1 5280	2009	Modulo Igenio	1	7	€ -
Ancona Ambiente	ATSCA00226	IMMAGINI ADESIVE/PANNELLI SU IGENIO FT. PUBLICAR SNC N. 78/04.02.10 PR. 494/10	2010	Modulo Igenio	1	6	€ -
Ancona Ambiente	ATSCA00227	IMMAGINI ADESIVE/PANNELLI SU IGENIO FT. PUBLICAR SNC N. 78/04.02.10 PR. 494/10	2010	Modulo Igenio	1	6	€ -
Ancona Ambiente	ATSCA00228	IMMAGINI ADESIVE/PANNELLI SU IGENIO FT. PUBLICAR SNC N. 78/04.02.10 PR. 494/10	2010	Modulo Igenio	1	6	€ -
Ancona Ambiente	ATSCA00229	IMMAGINI ADESIVE/PANNELLI SU IGENIO FT. PUBLICAR SNC N. 78/04.02.10 PR. 494/10	2010	Modulo Igenio	1	6	€ -
Ancona Ambiente	ATSCA00230	IMMAGINI ADESIVE/PANNELLI SU IGENIO FT. PUBLICAR SNC N. 78/04.02.10 PR. 494/10	2010	Modulo Igenio	1	6	€ -
Ancona Ambiente	ATSCA00231	IMMAGINI ADESIVE/PANNELLI SU IGENIO FT. PUBLICAR SNC N. 78/04.02.10 PR. 494/10	2010	Modulo Igenio	1	6	€ -
Ancona Ambiente	ATSCA00232	IMMAGINI ADESIVE/PANNELLI SU IGENIO FT. PUBLICAR SNC N. 78/04.02.10 PR. 494/10	2010	Modulo Igenio	1	6	€ -
Ancona Ambiente	ATSCA00233	IMMAGINI ADESIVE/PANNELLI SU IGENIO FT. PUBLICAR SNC N. 78/04.02.10 PR. 494/10	2010	Modulo Igenio	1	6	€ -
Ancona Ambiente	ATSCA00234	IMMAGINI ADESIVE/PANNELLI SU IGENIO FT. PUBLICAR SNC N. 78/04.02.10 PR. 494/10	2010	Modulo Igenio	1	6	€ -
Ancona Ambiente	ATSCA00235	IMMAGINI ADESIVE/PANNELLI SU IGENIO FT. PUBLICAR SNC N. 78/04.02.10 PR. 494/10	2010	Modulo Igenio	1	6	€ -
Ancona Ambiente	ATSCA00236	IMMAGINI ADESIVE/PANNELLI SU IGENIO FT. PUBLICAR SNC N. 78/04.02.10 PR. 494/10	2010	Modulo Igenio	1	6	€ -

[Handwritten signature and scribbles on the right margin of the table]

GESTORE	COD. CESPITE	DESCRIZIONE CESPITE	ANNO DI ACQUISTO	Macrocategoria	Quantità 2014	vetusta	valore totale residuo
Ancona Ambiente	ATSCA00237	IMMAGINI ADESIVE/PANNELLI SU IGENIO FT. PUBLICAR SNC N. 78/04.02.10 PR. 494/10	2010	Modulo igenio	1	5	€ -
Ancona Ambiente	ATSCA00238	IMMAGINI ADESIVE/PANNELLI SU IGENIO FT. PUBLICAR SNC N. 78/04.02.10 PR. 494/10	2010	Modulo igenio	1	6	€ -
Ancona Ambiente	ATSCA00213	ALLESTIMENTI ELETTRICI SU IGENIO FT. TECNOSYSTEM SRL PR. 708-1432-1902/10	2010	Modulo igenio	1	5	€ -
Ancona Ambiente	ATSCA00214	ALLESTIMENTI ELETTRICI SU IGENIO FT. TECNOSYSTEM SRL PR. 708-1432-1902/10	2010	Modulo igenio	1	6	€ -
Ancona Ambiente	ATSCA00215	ALLESTIMENTI ELETTRICI SU IGENIO FT. TECNOSYSTEM SRL PR. 708-1432-1902/10	2010	Modulo igenio	1	6	€ -
Ancona Ambiente	ATSCA00216	ALLESTIMENTI ELETTRICI SU IGENIO FT. TECNOSYSTEM SRL PR. 708-1432-1902/10	2010	Modulo igenio	1	6	€ -
Ancona Ambiente	ATSCA00217	ALLESTIMENTI ELETTRICI SU IGENIO FT. TECNOSYSTEM SRL PR. 708-1432-1902/10	2010	Modulo igenio	1	5	€ -
Ancona Ambiente	ATSCA00218	ALLESTIMENTI ELETTRICI SU IGENIO FT. TECNOSYSTEM SRL PR. 708-1432-1902/10	2010	Modulo igenio	1	5	€ -
Ancona Ambiente	ATSCA00219	ALLESTIMENTI ELETTRICI SU IGENIO FT. TECNOSYSTEM SRL PR. 708-1432-1902/10	2010	Modulo igenio	1	5	€ -
Ancona Ambiente	ATSCA00220	ALLESTIMENTI ELETTRICI SU IGENIO FT. TECNOSYSTEM SRL PR. 708-1432-1902/10	2010	Modulo igenio	1	6	€ -
Ancona Ambiente	ATSCA00221	ALLESTIMENTI ELETTRICI SU IGENIO FT. TECNOSYSTEM SRL PR. 708-1432-1902/10	2010	Modulo igenio	1	6	€ -
Ancona Ambiente	ATSCA00222	ALLESTIMENTI ELETTRICI SU IGENIO FT. TECNOSYSTEM SRL PR. 708-1432-1902/10	2010	Modulo igenio	1	5	€ -
Ancona Ambiente	ATSCA00223	ALLESTIMENTI ELETTRICI SU IGENIO FT. TECNOSYSTEM SRL PR. 708-1432-1902/10	2010	Modulo igenio	1	5	€ -
Ancona Ambiente	ATSCA00224	ALLESTIMENTI ELETTRICI SU IGENIO FT. TECNOSYSTEM SRL PR. 708-1432-1902/10	2010	Modulo igenio	1	5	€ -
Ancona Ambiente	ATSCA00225	ALLESTIMENTI ELETTRICI SU IGENIO FT. TECNOSYSTEM SRL PR. 708-1432-1902/10	2010	Modulo igenio	1	6	€ -
Ancona Ambiente	ATSCA00212	MODIFICA SISTEMA DI CHIUSURA ATTREZZATURA SU IGENIO Fattura NUOVE ORA SRL N. 375_29/09/2010 2010 A1 3237	2010	Modulo igenio	1	5	€ -
Ancona Ambiente	ATSCA00240	N. 1 ATTREZZATURA SCARRABILE IGENIO Fattura NUOVE ORA SRL N. 136_15/04/2011 2011 A1 1470	2011	Modulo igenio	1	5	€ -
Ancona Ambiente	ATSCA00241	N. 1 ATTREZZATURA SCARRABILE IGENIO Fattura NUOVE ORA SRL N. 155_02/05/2011 2011 A1 1505	2011	Modulo igenio	1	5	€ -
Ancona Ambiente	ATSCA00242	N. 1 ATTREZZATURA SCARRABILE IGENIO Matr. 211009 Fattura NUOVE ORA SRL N. 160_03/05/2011 2011 A1 1845	2011	Modulo igenio	1	5	€ -
Ancona Ambiente	ATSCA00243	N. 1 ATTREZZATURA SCARRABILE IGENIO matr.211010 Fattura NUOVE ORA SRL N. 188_27/05/2011 2011 A1 1846	2011	Modulo igenio	1	5	€ -
Ancona Ambiente	ATSCA00244	PREDISPOSIZIONE PER ALLESTIMENTO GRAFICO IGENIO Fattura NUOVE ORA SRL N. 275_21/07/2011 2011 A1 2231	2011	Modulo igenio	1	5	€ -
Ancona Ambiente	ATSCA00248	N. 1 DECORAZIONE/SCRITTE SU IGENIO PARTE Fattura NEW NEON ABC N. 451_29/07/2011 2011 A1 2458	2011	Modulo igenio	1	5	€ -
Ancona Ambiente	ATSCA00249	N. 1 DECORAZIONE/SCRITTE SU IGENIO PARTE Fattura NEW NEON ABC N. 451_29/07/2011 2011 A1 2458	2011	Modulo igenio	1	5	€ -
Ancona Ambiente	ATSCA00250	N. 1 DECORAZIONE/SCRITTE SU IGENIO PARTE Fattura NEW NEON ABC N. 451_29/07/2011 2011 A1 2458	2011	Modulo igenio	1	5	€ -
Ancona Ambiente	ATSCA00254	N. 1 IMPIANTO ELETTRICO SU IGENIO PARTE Fattura TECNOSYSTEM SRL N. 281_22/08/2011 2011 A1 2736	2011	Modulo igenio	1	5	€ -
Ancona Ambiente	ATSCA00255	N. 1 IMPIANTO ELETTRICO SU IGENIO PARTE FT. TECNOSYSTEM SRL N. 281_22/08/2011 2011 A1 2736	2011	Modulo igenio	1	5	€ -
Ancona Ambiente	ATSCA00256	N. 1 IMPIANTO ELETTRICO PER IGENIO P.FATT. TECNOSYSTEM SRL N. 281_22/08/2011 2011 A1 2736	2011	Modulo igenio	1	5	€ -
Ancona Ambiente	ATSCA00251	N. 2 DECORAZIONI/SCRITTE SU IGENIO P. Fattura NEW NEON ABC N.490_31/08/2011 2011 A1 2735	2011	Modulo igenio	1	5	€ -
Ancona Ambiente	ATSCA00252	N. 1 DECORAZIONE/SCRITTE SU IGENIO PARTE FT. NEW NEON ABC N. 490_31/08/2011 2011 A1 2735	2011	Modulo igenio	1	5	€ -
Ancona Ambiente	ATSCA00253	N. 1 DECORAZIONE/SCRITTE SU IGENIO PARTE Fattura NEW NEON ABC N. 490_31/08/2011 2011 A1 2735	2011	Modulo igenio	1	5	€ -
Ancona Ambiente	ATSCA00261	N. 1 SISTEMA SCARRABILE IGENIO MATRICOLA 212032 Fattura NUOVE ORA SRL N. 329_17/10/2012 2012 A1 3953	2012	Modulo igenio	1	4	€ -
Ancona Ambiente	ATSCA00262	N. 1 SISTEMA SCARRABILE IGENIO MATRICOLA 212033 Fattura NUOVE ORA SRL N. 332_19/10/2012 2012 A1 3954	2012	Modulo igenio	1	4	€ -
Ancona Ambiente	ATSCA00263	N. 2 SISTEMA SCARRABILE IGENIO MATR. 212034 Fattura NUOVE ORA SRL N. 370_21/11/2012 2012 A1 3955	2012	Modulo igenio	1	4	€ -
Ancona Ambiente	ATSCA00267	N. 2 SISTEMA SCARRABILE IGENIO MATR. 212035 Fattura NUOVE ORA N. 381_28/11/2012 2012 A1 4239	2012	Modulo igenio	1	4	€ -
Ancona Ambiente	ATSCA00265	n. 1 Impianto elettrico su sistema scarrabile igenio matricola 212035 p.fatt. tecnosystem pr.4186	2012	Modulo igenio	1	4	€ -
Ancona Ambiente	ATSCA00266	N. 1 IMPIANTO ELETTRICO SU SISTEMA SCARRABILE IGENIO MATR. 212034 p.fatt. tecnosystem pr.4186	2012	Modulo igenio	1	4	€ -
Ancona Ambiente	ATSCA00269	ADESIVI/PANNELLI per igenio P. Fattura NEW NEON ABC N. 551_15/12/2012 2012 A1 4341	2012	Modulo igenio	1	4	€ -
Ancona Ambiente	ATSCA00270	ADESIVI/PANNELLI per igenio P. Fattura NEW NEON ABC N. 551_15/12/2012 2012 A1 4341	2012	Modulo igenio	1	4	€ -
Ancona Ambiente	ATSCA00271	ADESIVI/PANNELLI per igenio P. Fattura NEW NEON ABC N. 551_15/12/2012 2012 A1 4341	2012	Modulo igenio	1	4	€ -
Ancona Ambiente	ATSCA00272	ADESIVI/PANNELLI per igenio P. Fattura NEW NEON ABC N. 551_15/12/2012 2012 A1 4341	2012	Modulo igenio	1	4	€ -
Ancona Ambiente	ATSCA00264	n. 1 impianto elettrico su sist. scarrabile igenio parte Fattura Tecnosystem srl n. 462_31/12/2012 2012 A1 4602	2012	Modulo igenio	1	4	€ -
JESI	B01	raccolte_Bidone carrellato 120 lt_HDPE	2008	Bidone_120	8	€	26.647,46
JESI	B02	raccolte_Bidone carrellato 240 lt_HDPE	2008	Bidone_240	8	€	27.000,00
JESI	B03	raccolte_Bidone carrellato 360 lt_HDPE	2008	Bidone_360	8	€	24.745,60
JESI	B04	raccolte_Biopattumiera 7 - 10 lt_HDPE	2008	Biopattumiera_10	8	€	1.769,10
JESI	B05	raccolte_Campane stradali 2000 litri	2008	Campane	8	€	-
JESI	B06	raccolte_Cassonati 1100 lt_HDPE	2008	Bidone_1100	8	€	74.052,00
JESI	B07	raccolte_Cassonati 660 lt_HDPE	2008	Bidone_660	8	€	24.901,25
JESI	B08	raccolte_Cisterna x oli con bacino di contenimento_HDPE	2008	Cisterna/serbatoio	8	€	126,00
JESI	B09	CDR_Container scarrabile 25 mc_metallo	2008	Container Scarrabile	8	€	20.748,00
JESI	B10	CDR_Container scarrabile 25 mc_metallo	2015	Container Scarrabile	1	€	125.625,00
JESI	B11	CDR_Container scarrabile compatitante 24 mc_metallo	2015	Prescontainer scarrabile	1	€	65.148,00
JESI	B12	raccolte_Contenitori stradali 2400 litri_pneato	2008	Cassonati zincati da 1500 a 3200 litri	8	€	58.800,00

[Handwritten signature]

[Handwritten mark]

GESTORE	COD. CESPITE	DESCRIZIONE CESPITE	ANNO DI ACQUISTO	Marca/ categoria	Quantità 2016	Valore unitario	valore totale Residuo
JESI	B13	raccolte_Contenitori stradali 3200 litri_zincato	2008	Cassonetti zincati da 1500 a 3200 litri		8	€ 78.400,00
JESI	D14	raccolte_Mastello 30-35 lt HDPE	2008	Mastello 35		8	€ 7.259,75
JESI	B15	raccolte_Mastello 40 lt HDPE	2008	Mastello 40		8	€ 14.760,00
Sogenus	22.02.03.069	cassonetti OMB bilat. Da L. 1700	1998	Cassonetti in pet da 1700 litri		23	€ 48,00
Sogenus	22.02.03.070	cassonetti OMB L. 3800	1998	Cassonetti 2000-3200		23	€ 4,80
Sogenus	22.02.03.169	cassonetti tipo RST lt. 2400	1994	Cassonetti 2000-3200		22	€ 187,20
Sogenus	22.02.03.274	cassonetti OMB ist	1995	Cassonetti 2000-3200		17	€ 48,00
Sogenus	22.02.03.360	cassonetti mc. 2,4	2000	Cassonetti 2000-3200		16	€ 48,00
Sogenus	22.02.03.332	cassonetti litri 360	2000	Bidone_360		16	€ 5,33
Sogenus	22.02.03.337	cassonetti OMB ist da mc. 3,3	2000	Cassonetti 2000-3200		16	€ 81,60
Sogenus	22.02.03.411	cassonetti Lt 360 verde 2 ruote	2001	Bidone_360		15	€ 5,00
Sogenus	22.02.03.414	cassonetti Lt 360 verde 2 ruote	2001	Bidone_360		15	€ 9,99
Sogenus	22.02.03.415	cassonetti 3200 lamiera zincata	2001	Cassonetti zincati da 1600 a 3200 litri		15	€ 252,00
Sogenus	22.02.03.420	cassonetti OMB Lt 1800	2001	Cassonetti in pet da 1700 litri		15	€ 9,00
Sogenus	22.02.03.421	cassonetti OMB Lt 1800	2001	Cassonetti in pet da 1700 litri		15	€ 30,00
Sogenus	22.02.03.433	cassonetti Ecos mc 2,4 omaggio	2002	Cassonetti 2000-3200		14	€ 38,40
Sogenus	22.02.03.434	cassonetti Ecos mc. 2,4 omaggio	2002	Cassonetti 2000-3200		14	€ 57,60
Sogenus	22.02.03.436	contenitori litri 360 verde	2002	Bidone_360		14	€ 6,66
Sogenus	22.02.03.437	cassonetti OMB Lt. 3200	2002	Cassonetti 2000-3200		14	€ 63,80
Sogenus	22.02.03.011	cassonetti 360 Lt. Verde con ru.	2003	Bidone_360		13	€ 16,65
Sogenus	22.02.03.023	cassonetti da Lt. 2400	2004	Cassonetti 2000-3200		12	€ 643,78
Sogenus	22.02.03.036	cassonetti Lt.2400 zinc.	2005	Cassonetti zincati da 1600 a 3200 litri		11	€ 1.397,28
Sogenus	22.02.03.039	cassonetti Lt.2400 zinc	2005	Cassonetti zincati da 1600 a 3200 litri		11	€ 5.090,40
Sogenus	22.02.03.056	cassonetti maxi europ Lt 2400	2006	Cassonetti 2000-3200		10	€ 312,28
Sogenus	22.02.03.045	cassonetti maxi europ Lt 2400	2006	Cassonetti 2000-3200		10	€ 1.774,90
Sogenus	22.02.03.080	bidoni carrellati Lt 240	2009	Bidone_240		7	€ 5.821,10
Sogenus	22.02.03.053	bidoni Lt.40 x rsu in polip+transp	2009	Mastello_40		7	€ 21.528,60
Sogenus	22.02.03.054	bidoni carrellati Lt 240 x rsu+transp	2009	Bidone_240		7	€ 10.473,75
Sogenus	22.02.03.057	contenitori HDPE Lt 360 grigi	2009	Bidone_360		7	€ 8.356,17
Sogenus	22.02.03.061	contenitori Lt.10 x organo. marr.	2009	Biopattumiera_10		7	€ 5.334,00
Sogenus	22.02.03.051	Bidoni in polip. da Lt.120 x medie	2009	Contenitori (ex RUP)		7	€ 2.494,50
Sogenus	22.02.03.052	Bidoni in polip. da Lt.120 x pile e.	2009	Contenitori (ex RUP)		7	€ 2.494,50
Sogenus	22.02.03.058	bidoni carrellati Lt 240 in pol.	2009	Bidone_240		7	€ 8.745,00
Sogenus	22.02.03.060	cassonetti Lt. 1900 in polipr.	2009	Bidone_1100		7	€ 3.779,54
Sogenus	22.02.03.059	cassonetti Lt. 1000 in polipr.	2009	Bidone_1100		7	€ 2.605,40
Sogenus	22.02.03.074	cassonetti Lt. 2400 bianchi in pol.	2014	Cassonetti 2000-3200		7	€ 1.720,58
Sogenus	22.02.03.075	cassonetti Lt. 2400 gialli in pol.	2014	Cassonetti 2000-3200		2	€ 1.687,68
Sogenus	22.02.35.409	Contenitori Lt. 360 verdi	2008	Bidone_360		13	€ 0,66
Sogenus	22.02.35.412	Campane vetro Lt. 2400	2014	Campane		2	€ 675,28
Sogenus	n.c. - imputati direttamente a costo nei vari esercizi	Bidone Carrel.to 240 Lt.col.Bian/verde.	2010	Bidone_240		5	€ 879,05
Sogenus	n.c. - imputati direttamente a costo nei vari esercizi	Cassonetto Lt 1000 Col.giallo/bianco	2010	Bidone_1100		6	€ 1.735,53
Sogenus	n.c. - imputati direttamente a costo nei vari esercizi	Cassonetto Lt 1000 Col.giallo/bianco	2010	Bidone_1100		6	€ 578,51
Sogenus	n.c. - imputati direttamente a costo nei vari esercizi	Bidone Carrel.to 240 Lt.col.Bian/gial.	2010	Bidone_240		6	€ 526,03
Sogenus	n.c. - imputati direttamente a costo nei vari esercizi	Bidone Carrel.to 240 Lt.col.Bian/gial.	2011	Bidone_240		5	€ 668,29
Sogenus	n.c. - imputati direttamente a costo nei vari esercizi	Cassonetto Lt 1000 Col.giallo/bianco/grigio	2011	Bidone_1100		5	€ 2.170,58
Sogenus	n.c. - imputati direttamente a costo nei vari esercizi	Cassonetto Lt 1000 Col.giallo/bianco	2011	Bidone_1100		5	€ 2.163,16
Sogenus	n.c. - imputati direttamente a costo nei vari esercizi	Bidone Carrel.to 240 Lt.col.Bian/gial.	2011	Bidone_240		5	€ 1.181,87
Sogenus	n.c. - imputati direttamente a costo nei vari esercizi	Cassonetto Lt 1000 Col.bianco	2012	Bidone_1100		4	€ 1.308,83
Sogenus	n.c. - imputati direttamente a costo nei vari esercizi	Cassonetto Lt 1000 Col.bianco	2012	Bidone_1100		4	€ 2.639,26
Sogenus	n.c. - imputati direttamente a costo nei vari esercizi	Bidone Carrel.to 240 Lt.col.Marr/giallo	2012	Bidone_240		4	€ 3.074,10

GESTORE	COD. RESPITE	DESCRIZIONE RESPITE	ANNO DI ACQUISTO	Macrocategoria	Quantità 2016	scritta	valore totale (risorse)
Sogenus	n.c. - imputati direttamente a costo nei vari esercizi	Bidone Carrel.to 240 lt.col.Marr/bianco/ghillo	2013	Bidone_240		3	€ 2.839,80
Sogenus	n.c. - imputati direttamente a costo nei vari esercizi	Cassonetto lt 1000 Col.bianco	2013	Bidone_1100		3	€ 3.049,60
Sogenus	n.c. - imputati direttamente a costo nei vari esercizi	Bidone in pol.ne lt 120 Col.bianco/blu	2013	Bidone_120		3	€ 986,57
Sogenus	n.c. - imputati direttamente a costo nei vari esercizi	Cassonetto bianco lt 660	2014	Bidone_660		2	€ 855,98
Sogenus	n.c. - imputati direttamente a costo nei vari esercizi	Cassonetto giallo lt 120	2014	Bidone_120		2	€ 511,10
Sogenus	n.c. - imputati direttamente a costo nei vari esercizi	Cassonetto verde lt 360	2014	Bidone_360		2	€ 264,18
Sogenus	n.c. - imputati direttamente a costo nei vari esercizi	Cassonetto bianco lt 360	2014	Bidone_360		2	€ 777,19
Sogenus	n.c. - imputati direttamente a costo nei vari esercizi	Bidone in Plastica marrone lt.240	2014	Bidone_240		2	€ 329,00
Sogenus	n.c. - imputati direttamente a costo nei vari esercizi	Cassonetto RSU 2400 lt zincati	2014	Cassonetti zincati da 1600 a 3200 litri		2	€ 1.685,00
Sogenus	n.c. - imputati direttamente a costo nei vari esercizi	Cassonetto RSU 2400 lt zincati	2014	Cassonetti zincati da 1600 a 3200 litri		2	€ 2.527,50
Sogenus	n.c. - imputati direttamente a costo nei vari esercizi	Cassonetto RSU 2400 lt zincati	2014	Cassonetti zincati da 1600 a 3200 litri		2	€ 2.527,50
Sogenus	n.c. - imputati direttamente a costo nei vari esercizi	Cassonetto RSU 2400 lt zincati	2014	Cassonetti zincati da 1600 a 3200 litri		2	€ 2.859,00
ASTEA	2020487	CASSONI 18/20 mc RSU E BODY CMPL	2001	Container Scarrabile	1	15	€ 189,00
ASTEA	2020487	CASSONI 18/20 mc RSU E BODY CMPL	2002	Container Scarrabile	1	14	€ 215,87
ASTEA	2020487	CASSONI 18/20 mc RSU E BODY CMPL	2003	Container Scarrabile	1	13	€ 2.552,40
ASTEA	2020487	CASSONI 18/20 mc RSU E BODY CMPL	2004	Container Scarrabile	1	12	€ 383,29
ASTEA	2020487	CASSONI 18/20 mc RSU E BODY CMPL	2005	Container Scarrabile	1	11	€ 10.060,47
ASTEA	2020487	CASSONI 18/20 mc RSU E BODY CMPL	2006	Container Scarrabile	1	10	€ 13.959,00
ASTEA	2020487	CASSONI 18/20 mc RSU E BODY CMPL	2007	Container Scarrabile	1	9	€ 6.841,60
ASTEA	2020487	CASSONI 18/20 mc RSU E BODY CMPL	2008	Container Scarrabile	1	8	€ 40.491,95
ASTEA	2020487	CASSONI 18/20 mc RSU E BODY CMPL	2009	Container Scarrabile	1	7	€ 10.348,20
ASTEA	2020487	CASSONI 18/20 mc RSU E BODY CMPL	2010	Container Scarrabile	1	6	€ 7.798,60
ASTEA	2020487	CASSONI 18/20 mc RSU E BODY CMPL	2011	Container Scarrabile	1	5	€ 16.426,00
ASTEA	2020487	CASSONI 18/20 mc RSU E BODY CMPL	2012	Container Scarrabile	1	4	€ 1.197,00
ASTEA	2020487	CASSONI 18/20 mc RSU E BODY CMPL	2013	Container Scarrabile	1	3	€ 189,00
ASTEA	2020487	CASSONI 18/20 mc RSU E BODY CMPL	2014	Container Scarrabile	1	2	€ 189,00
ASTEA	2020487	CASSONI 18/20 mc RSU E BODY CMPL	2015	Container Scarrabile	1	1	€ 34.793,85
ASTEA	10ND1307 7104810	BIDONCINO PER UMIDO CAPACITA' LT. 7 COLORE MARRONE	2005	Biopattumiera_10	1.950	11	€ 11,70
ASTEA	10ND9001 7104810	BIDONCINO PER UMIDO CAPACITA' LT. 7 COLORE MARRONE	2013	Biopattumiera_10	100	3	€ 114,03
ASTEA	10ND9001 7104810	BIDONCINO PER UMIDO CAPACITA' LT. 7 COLORE MARRONE	2015	Biopattumiera_10	20	1	€ 27,40
ASTEA	10ND9001 7022046	BIDONE CARRELLATO P/PANNOLINI ARANCIO PEHD LT.240	2009	Bidone_240	50	7	€ 791,25
ASTEA	10ND9001 7022046	BIDONE CARRELLATO P/PANNOLINI ARANCIO PEHD LT.240	2009	Bidone_240	80	7	€ 911,54
ASTEA	10ND9001 7022046	BIDONE CARRELLATO P/PANNOLINI ARANCIO PEHD LT.240	2010	Bidone_240	30	6	€ 362,75
ASTEA	10ND9001 7022046	BIDONE CARRELLATO P/PANNOLINI ARANCIO PEHD LT.240	2011	Bidone_240	135	5	€ 1.893,38
ASTEA	10ND9001 7022048	BIDONE CARRELLATO P/PLASTICA GIALLO PEHD LT.240	2009	Bidone_240	170	7	€ 1.568,25
ASTEA	10ND9001 7022048	BIDONE CARRELLATO P/PLASTICA GIALLO PEHD LT.240	2009	Bidone_240	35	7	€ 322,88
ASTEA	10ND9001 7022048	BIDONE CARRELLATO P/PLASTICA GIALLO PEHD LT.240	2009	Bidone_240	90	7	€ 830,25
ASTEA	10ND9001 7022048	BIDONE CARRELLATO P/PLASTICA GIALLO PEHD LT.240	2010	Bidone_240	190	7	€ 1.708,08
ASTEA	10ND9001 7022048	BIDONE CARRELLATO P/PLASTICA GIALLO PEHD LT.240	2010	Bidone_240	50	6	€ 541,25
ASTEA	10ND9001 7022048	BIDONE CARRELLATO P/PLASTICA GIALLO PEHD LT.240	2011	Bidone_240	15	5	€ 210,38
ASTEA	10ND9001 7022048	BIDONE CARRELLATO P/PLASTICA GIALLO PEHD LT.240	2011	Bidone_240	250	5	€ 3.506,25
ASTEA	10ND9001 7022068	BIDONE CARRELLATO P/PLASTICA GIALLO PEHD LT.360	2009	Bidone_360	30	7	€ 410,49
ASTEA	10ND9001 7022068	BIDONE CARRELLATO P/PLASTICA GIALLO PEHD LT.360	2009	Bidone_360	60	7	€ 820,98

GESTIONE	COD. CESPITE	DESCRIZIONE CESPITE	ANNO DI ACQUISTO	Macrocategoria	Quantità 2016	valutata	valore totale residuo
ASTEIA	10ND9001 7022068	BIDONE CARRELLATO P/PLASTICA GIALLO PEHD LT.360	2009	Bidone_360	235	7	€ 3.241,00
ASTEIA	10ND9001 7022068	BIDONE CARRELLATO P/PLASTICA GIALLO PEHD LT.360	2011	Bidone_360	257	5	€ 3.982,86
ASTEIA	10ND9001 7022068	BIDONE CARRELLATO P/PLASTICA GIALLO PEHD LT.360	2011	Bidone_360	64	5	€ 1.477,32
ASTEIA	10ND9001 7022068	BIDONE CARRELLATO P/PLASTICA GIALLO PEHD LT.360	2011	Bidone_360	104	5	€ 2.400,64
ASTEIA	10ND9001 7022044	BIDONE CARRELLATO PER CARTA BIANCO PEHD LT.240	2009	Bidone_240	170	7	€ 1.568,75
ASTEIA	10ND9001 7022044	BIDONE CARRELLATO PER CARTA BIANCO PEHD LT.240	2009	Bidone_240	35	7	€ 322,88
ASTEIA	10ND9001 7022044	BIDONE CARRELLATO PER CARTA BIANCO PEHD LT.240	2009	Bidone_240	88	7	€ 811,80
ASTEIA	10ND9001 7022044	BIDONE CARRELLATO PER CARTA BIANCO PEHD LT.240	2009	Bidone_240	190	7	€ 1.707,90
ASTEIA	10ND9001 7022044	BIDONE CARRELLATO PER CARTA BIANCO PEHD LT.240	2010	Bidone_240	15	6	€ 171,38
ASTEIA	10ND9001 7022044	BIDONE CARRELLATO PER CARTA BIANCO PEHD LT.240	2011	Bidone_240	104	5	€ 1.458,80
ASTEIA	10ND9001 7022044	BIDONE CARRELLATO PER CARTA BIANCO PEHD LT.240	2011	Bidone_240	5	5	€ 70,13
ASTEIA	10ND9001 7022044	BIDONE CARRELLATO PER CARTA BIANCO PEHD LT.240	2011	Bidone_240	146	5	€ 2.047,66
ASTEIA	10ND9001 7022064	BIDONE CARRELLATO PER CARTA BIANCO PEHD LT.360	2009	Bidone_360	30	7	€ 410,49
ASTEIA	10ND9001 7022064	BIDONE CARRELLATO PER CARTA BIANCO PEHD LT.360	2009	Bidone_360	60	7	€ 820,98
ASTEIA	10ND9001 7022064	BIDONE CARRELLATO PER CARTA BIANCO PEHD LT.360	2009	Bidone_360	235	7	€ 3.241,00
ASTEIA	10ND9001 7022064	BIDONE CARRELLATO PER CARTA BIANCO PEHD LT.360	2010	Bidone_360	15	6	€ 275,00
ASTEIA	10ND9001 7022064	BIDONE CARRELLATO PER CARTA BIANCO PEHD LT.360	2011	Bidone_360	1	5	€ 23,08
ASTEIA	10ND9001 7022064	BIDONE CARRELLATO PER CARTA BIANCO PEHD LT.360	2011	Bidone_360	160	5	€ 3.683,30
ASTEIA	10ND9001 7022064	BIDONE CARRELLATO PER CARTA BIANCO PEHD LT.360	2011	Bidone_360	264	5	€ 6.093,94
ASTEIA	10ND9001 7022064	BIDONE CARRELLATO PER CARTA BIANCO PEHD LT.360	2011	Bidone_360	10	5	€ 280,83
ASTEIA	10ND9001 7022042	BIDONE CARRELLATO PER RSU GRIGIO PEHD LT.240	2009	Bidone_120	33	7	€ 207,20
ASTEIA	10ND9001 7022042	BIDONE CARRELLATO PER RSU GRIGIO PEHD LT.240	2009	Bidone_120	42	7	€ 290,08
ASTEIA	10ND9001 7022042	BIDONE CARRELLATO PER RSU GRIGIO PEHD LT.240	2009	Bidone_240	230	7	€ 1.845,00
ASTEIA	10ND9001 7022042	BIDONE CARRELLATO PER RSU GRIGIO PEHD LT.240	2009	Bidone_240	35	7	€ 322,88
ASTEIA	10ND9001 7022042	BIDONE CARRELLATO PER RSU GRIGIO PEHD LT.240	2009	Bidone_240	90	7	€ 830,25
ASTEIA	10ND9001 7022042	BIDONE CARRELLATO PER RSU GRIGIO PEHD LT.240	2009	Bidone_240	308	7	€ 2.681,10
ASTEIA	10ND9001 7022042	BIDONE CARRELLATO PER RSU GRIGIO PEHD LT.240	2011	Bidone_240	25	5	€ 350,63
ASTEIA	10ND9001 7022042	BIDONE CARRELLATO PER RSU GRIGIO PEHD LT.240	2011	Bidone_240	200	5	€ 1.402,50
ASTEIA	10ND9001 7022042	BIDONE CARRELLATO PER RSU GRIGIO PEHD LT.240	2011	Bidone_240	150	5	€ 2.103,75
ASTEIA	10ND9001 7022062	BIDONE CARRELLATO PER RSU GRIGIO PEHD LT.360	2009	Bidone_360	30	7	€ 410,49
ASTEIA	10ND9001 7022062	BIDONE CARRELLATO PER RSU GRIGIO PEHD LT.360	2009	Bidone_360	60	7	€ 820,98
ASTEIA	10ND9001 7022062	BIDONE CARRELLATO PER RSU GRIGIO PEHD LT.360	2009	Bidone_360	135	7	€ 1.859,36
ASTEIA	10ND9001 7022062	BIDONE CARRELLATO PER RSU GRIGIO PEHD LT.360	2010	Bidone_360	10	6	€ 183,33
ASTEIA	10ND9001 7022062	BIDONE CARRELLATO PER RSU GRIGIO PEHD LT.360	2011	Bidone_360	1	5	€ 23,08
ASTEIA	10ND9001 7022062	BIDONE CARRELLATO PER RSU GRIGIO PEHD LT.360	2011	Bidone_360	424	5	€ 9.787,23
ASTEIA	10ND9001 7022062	BIDONE CARRELLATO PER RSU GRIGIO PEHD LT.360	2011	Bidone_360	25	5	€ 577,08
ASTEIA	10ND9001 7022010	BIDONE CARRELLATO PER VETRO PEHD VERDE LT. 240	2009	Bidone_240	200	7	€ 3.225,00
ASTEIA	10ND9001 7022010	BIDONE CARRELLATO PER VETRO PEHD VERDE LT. 240	2009	Bidone_240	5	7	€ 80,63
ASTEIA	10ND9001 7022010	BIDONE CARRELLATO PER VETRO PEHD VERDE LT. 240	2009	Bidone_240	340	7	€ 5.227,86
ASTEIA	10ND9001 7022010	BIDONE CARRELLATO PER VETRO PEHD VERDE LT. 240	2010	Bidone_240	100	6	€ 1.984,03
ASTEIA	10ND9001 7022010	BIDONE CARRELLATO PER VETRO PEHD VERDE LT. 240	2011	Bidone_240	170	5	€ 4.075,75
ASTEIA	10ND9001 7022010	BIDONE CARRELLATO PER VETRO PEHD VERDE LT. 240	2011	Bidone_240	220	5	€ 5.514,25
ASTEIA	10ND9001 7022052	BIDONE CARRELLATO STRADALE COLORE BLU LT.240	2009	Bidone_240	20	7	€ 322,50
ASTEIA	10ND9001 7022052	BIDONE CARRELLATO STRADALE COLORE BLU LT.240	2009	Bidone_240	60	7	€ 933,50
ASTEIA	10ND9001 7022052	BIDONE CARRELLATO STRADALE COLORE BLU LT.240	2010	Bidone_240	50	5	€ 991,25
ASTEIA	10ND9001 7022052	BIDONE CARRELLATO STRADALE COLORE BLU LT.240	2010	Bidone_240	30	6	€ 594,75
ASTEIA	10ND9001 7022052	BIDONE CARRELLATO STRADALE COLORE BLU LT.240	2011	Bidone_240	100	5	€ 2.997,50
ASTEIA	10ND9001 7022052	BIDONE CARRELLATO STRADALE COLORE BLU LT.240	2011	Bidone_240	80	5	€ 1.946,44
ASTEIA	10ND1304 7022050	BIDONE CARRELLATO STRADALE COLORE MARRONE LT.240	2005	Bidone_240	200	11	€ 45,00

GESTORE	COD. C/SPITE	DESCRIZIONE C/SPITE	ANNO DI ACQUISTO	Macrocategoria	Quantità 2016	Usata	Valore totale residuo
ASTE A	10ND1302 7022050	BIDONE CARRELLATO STRADALE COLORE MARRONE LT.240	2006	Bidone_240	900	10	€ 67,50
ASTE A	10ND1302 7022050	BIDONE CARRELLATO STRADALE COLORE MARRONE LT.240	2006	Bidone_240	900	20	€ 67,50
ASTE A	10ND9001 7022050	BIDONE CARRELLATO STRADALE COLORE MARRONE LT.240	2009	Bidone_240	60	7	€ 558,50
ASTE A	10ND9001 7022950	BIDONE CARRELLATO STRADALE COLORE MARRONE LT.240	2009	Bidone_240	170	7	€ 1.492,86
ASTE A	10ND1302 7022050	BIDONE CARRELLATO STRADALE COLORE MARRONE LT.240	2010	Bidone_240	50	6	€ 571,25
ASTE A	10ND1302 7022050	BIDONE CARRELLATO STRADALE COLORE MARRONE LT.240	2010	Bidone_240	50	6	€ 571,25
ASTE A	10ND1302 7022050	BIDONE CARRELLATO STRADALE COLORE MARRONE LT.240	2010	Bidone_240	100	6	€ 1.142,95
ASTE A	10ND9001 7022050	BIDONE CARRELLATO STRADALE COLORE MARRONE LT.240	2011	Bidone_240	164	5	€ 1.458,60
ASTE A	10ND9001 7022050	BIDONE CARRELLATO STRADALE COLORE MARRONE LT.240	2011	Bidone_240	71	5	€ 294,58
ASTE A	10ND9001 7022050	BIDONE CARRELLATO STRADALE COLORE MARRONE LT.240	2011	Bidone_240	150	5	€ 2.168,20
ASTE A	10NR2001 7022050	BIDONE CARRELLATO STRADALE COLORE MARRONE LT.240	2012	Bidone_240	50	4	€ 908,25
ASTE A	10ND1302 7022050	BIDONE CARRELLATO STRADALE COLORE MARRONE LT.240	2013	Bidone_240	30	3	€ 664,05
ASTE A	10ND1302 7104820	BIDONE PER UMIDO CAPACITA' LT. 35 COLORE MARRONE	2005	Mastello_35	100	11	€ 2,25
ASTE A	10ND1202 7021410	CAMPANA VETRORESINA PER RACCOLTA VETRO USATA	2004	Campane	10	12	€ 192,00
ASTE A	10ND1202 7021410	CAMPANA VETRORESINA PER RACCOLTA VETRO USATA	2005	Campane	12	11	€ 496,80
ASTE A	10ND1202 7021410	CAMPANA VETRORESINA PER RACCOLTA VETRO USATA	2005	Campane	10	10	€ 390,00
ASTE A	10ND1202 7021410	CAMPANA VETRORESINA PER RACCOLTA VETRO USATA	2007	Campane	5	9	€ 259,00
ASTE A	10ND1202 7021410	CAMPANA VETRORESINA PER RACCOLTA VETRO USATA	2007	Campane	4	9	€ 207,20
ASTE A	10ND1202 7021410	CAMPANA VETRORESINA PER RACCOLTA VETRO USATA	2007	Campane	5	9	€ 259,00
ASTE A	10ND1202 7021410	CAMPANA VETRORESINA PER RACCOLTA VETRO USATA	2007	Campane	4	9	€ 207,20
ASTE A	10ND1202 7021410	CAMPANA VETRORESINA PER RACCOLTA VETRO USATA	2008	Campane	1	8	€ 59,40
ASTE A	10ND1202 7021410	CAMPANA VETRORESINA PER RACCOLTA VETRO USATA	2008	Campane	14	8	€ 831,60
ASTE A	10ND1202 7021410	CAMPANA VETRORESINA PER RACCOLTA VETRO USATA	2009	Campane	14	7	€ 963,90
ASTE A	10ND1301 7021090	CASSONETTO MOD. "TOP ERBA 3300" PER R.D. SFALCI	2012	Cassonetto_2000-3200	32	4	€ 17.017,60
ASTE A	10ND1301 7021090	CASSONETTO MOD. "TOP ERBA 3300" PER R.D. SFALCI	2013	Cassonetto_2000-3200	32	3	€ 16.525,81
ASTE A	10ND1301 7021090	CASSONETTO MOD. "TOP ERBA 3300" PER R.D. SFALCI	2014	Cassonetto_2000-3200	6	2	€ 3.920,52
ASTE A	10ND1301 7021090	CASSONETTO MOD. "TOP ERBA 3300" PER R.D. SFALCI	2014	Cassonetto_2000-3200	7	2	€ 4.573,94
ASTE A	10NR2001 7020210	-CASSONETTO MOD. RST PER R.S.U. LT. 2400 ZINCATO	2005	Cassonetti zincati da 1600 a 3200 litri	2	11	€ 297,74
ASTE A	10NR2001 7020210	-CASSONETTO MOD. RST PER R.S.U. LT. 2400 ZINCATO	2005	Cassonetti zincati da 1600 a 3200 litri	5	11	€ 744,35
ASTE A	10NR2001 7020210	-CASSONETTO MOD. RST PER R.S.U. LT. 2400 ZINCATO	2008	Cassonetti zincati da 1600 a 3200 litri	12	8	€ 1.008,00
ASTE A	10NR2001 7020220	-CASSONETTO MOD. RST PER R.S.U. LT. 3200 ZINCATO	2005	Cassonetti zincati da 1600 a 3200 litri	1	11	€ 155,54
ASTE A	10NR2001 7020220	-CASSONETTO MOD. RST PER R.S.U. LT. 3200 ZINCATO	2005	Cassonetti zincati da 1600 a 3200 litri	1	11	€ 155,54
ASTE A	10NR2001 7020410	-CASSONETTO OMB MODELLO RST PER R.S.U. LT. 2400	2004	Cassonetto_2000-3200	8	12	€ 835,84
ASTE A	10NR2001 7020410	-CASSONETTO OMB MODELLO RST PER R.S.U. LT. 2400	2005	Cassonetto_2000-3200	2	11	€ 284,48
ASTE A	10NR2001 7020410	-CASSONETTO OMB MODELLO RST PER R.S.U. LT. 2400	2005	Cassonetto_2000-3200	6	11	€ 853,44
ASTE A	10NR2001 7020410	-CASSONETTO OMB MODELLO RST PER R.S.U. LT. 2400	2005	Cassonetto_2000-3200	0	11	€ 853,44
ASTE A	10NR2001 7020410	-CASSONETTO OMB MODELLO RST PER R.S.U. LT. 2400	2007	Cassonetto_2000-3200	16	9	€ 3.885,40
ASTE A	10NR2001 7020420	-CASSONETTO OMB MODELLO RST PER R.S.U. LT. 3200	2004	Cassonetto_2000-3200	20	12	€ 2.182,40
ASTE A	10NR2001 7020420	-CASSONETTO OMB MODELLO RST PER R.S.U. LT. 3200	2005	Cassonetto_2000-3200	9	11	€ 1.367,10
ASTE A	10NR2001 7020420	-CASSONETTO OMB MODELLO RST PER R.S.U. LT. 3200	2005	Cassonetto_2000-3200	19	11	€ 2.886,10
ASTE A	10NR2001 7020420	-CASSONETTO OMB MODELLO RST PER R.S.U. LT. 3200	2005	Cassonetto_2000-3200	12	11	€ 1.822,80
ASTE A	10NR2001 7020420	-CASSONETTO OMB MODELLO RST PER R.S.U. LT. 3200	2007	Cassonetto_2000-3200	16	9	€ 4.093,60
ASTE A	10NR2001 7020420	-CASSONETTO OMB MODELLO RST PER R.S.U. LT. 3200	2008	Cassonetto_2000-3200	16	8	€ 4.860,80
ASTE A	10NR2001 7020470	-CASSONETTO OMB USATO MOD. RST PER R.S.U. LT. 2400	2006	Cassonetto_2000-3200	26	10	€ 2.824,40
ASTE A	10NR2001 7020470	-CASSONETTO OMB USATO MOD. RST PER R.S.U. LT. 2400	2006	Cassonetto_2000-3200	26	10	€ 2.324,40
ASTE A	10NR2001 7020480	-CASSONETTO OMB USATO MOD. RST PER R.S.U. LT. 3200	2006	Cassonetto_2000-3200	10	10	€ 1.430,40
ASTE A	10NR2001 7020480	-CASSONETTO OMB USATO MOD. RST PER R.S.U. LT. 3200	2007	Cassonetto_2000-3200	3	9	€ 318,00
ASTE A	10NR2001 7020480	-CASSONETTO OMB USATO MOD. RST PER R.S.U. LT. 3200	2007	Cassonetto_2000-3200	3	9	€ 318,00
ASTE A	10ND1302 7020680	-CASSONETTO OMB USATO RST PER R.D. CARTA LT. 3200	2007	Cassonetto_2000-3200	2	9	€ 256,40

GESTORE	COU. CESPITE	DESCRIZIONE CESPITE	ANNO DI ACQUISTO	Macrocategoria	Quantità 2016	variaz.	valore totale (regiduo)
ASTEIA	10ND1002 7020680	-CASSONETTO OMB USATO RST PER R.D. CARTA LT. 3200	2007	Cassonetto_2000-3200	5	9	€ 641,00
ASTEIA	10ND1102 7021080	-CASSONETTO OMB USATO RST PER R.D. PLASTICA LT 3200	2007	Cassonetto_2000-3200	3	9	€ 384,60
ASTEIA	10ND1102 7021080	-CASSONETTO OMB USATO RST PER R.D. PLASTICA LT 3200	2007	Cassonetto_2000-3200	13	9	€ 1.666,60
ASTEIA	10ND1101 7021060	-CASSONETTO OMB USATO RST PER R.D. PLASTICA LT 3200	2008	Cassonetto_2000-3200	7	8	€ 940,80
ASTEIA	10ND9001 7021834	CASSONETTO PLASTICA P/RACC.CARTA BIANCO LT.1100	2009	Bidone_1100	10	7	€ 560,55
ASTEIA	10ND9001 7021834	CASSONETTO PLASTICA P/RACC.CARTA BIANCO LT.1100	2009	Bidone_1100	45	7	€ 2.522,48
ASTEIA	10ND9001 7021834	CASSONETTO PLASTICA P/RACC.CARTA BIANCO LT.1100	2009	Bidone_1100	90	7	€ 4.492,07
ASTEIA	10ND9001 7021834	CASSONETTO PLASTICA P/RACC.CARTA BIANCO LT.1100	2010	Bidone_1100	10	6	€ 624,52
ASTEIA	10ND9001 7021834	CASSONETTO PLASTICA P/RACC.CARTA BIANCO LT.1100	2010	Bidone_1100	10	6	€ 624,52
ASTEIA	10ND9001 7021834	CASSONETTO PLASTICA P/RACC.CARTA BIANCO LT.1100	2011	Bidone_1100	65	5	€ 4.671,37
ASTEIA	10ND9001 7021834	CASSONETTO PLASTICA P/RACC.CARTA BIANCO LT.1100	2011	Bidone_1100	35	5	€ 2.515,35
ASTEIA	10ND9001 7021834	CASSONETTO PLASTICA P/RACC.CARTA BIANCO LT.1100	2011	Bidone_1100	48	5	€ 3.449,69
ASTEIA	10ND9001 7021834	CASSONETTO PLASTICA P/RACC.CARTA BIANCO LT.1100	2011	Bidone_1100	12	5	€ 802,41
ASTEIA	10ND9001 7021814	CASSONETTO PLASTICA P/RACC.CARTA COL.BIANCO LT.660	2009	Bidone_660	10	7	€ 450,38
ASTEIA	10ND9001 7021814	CASSONETTO PLASTICA P/RACC.CARTA COL.BIANCO LT.660	2009	Bidone_660	40	7	€ 1.801,50
ASTEIA	10ND9001 7021814	CASSONETTO PLASTICA P/RACC.CARTA COL.BIANCO LT.660	2009	Bidone_660	105	7	€ 3.811,41
ASTEIA	10ND9001 7021814	CASSONETTO PLASTICA P/RACC.CARTA COL.BIANCO LT.660	2010	Bidone_660	10	6	€ 434,44
ASTEIA	10ND9001 7021814	CASSONETTO PLASTICA P/RACC.CARTA COL.BIANCO LT.660	2010	Bidone_660	8	6	€ 343,68
ASTEIA	10ND9001 7021814	CASSONETTO PLASTICA P/RACC.CARTA COL.BIANCO LT.660	2010	Bidone_660	7	6	€ 300,72
ASTEIA	10ND9001 7021814	CASSONETTO PLASTICA P/RACC.CARTA COL.BIANCO LT.660	2011	Bidone_660	78	5	€ 4.495,55
ASTEIA	10ND9001 7021814	CASSONETTO PLASTICA P/RACC.CARTA COL.BIANCO LT.660	2011	Bidone_660	54	5	€ 3.112,30
ASTEIA	10ND9001 7021814	CASSONETTO PLASTICA P/RACC.CARTA COL.BIANCO LT.660	2011	Bidone_660	3	5	€ 172,91
ASTEIA	10ND9001 7021814	CASSONETTO PLASTICA P/RACC.CARTA COL.BIANCO LT.660	2011	Bidone_660	3	5	€ 172,91
ASTEIA	10ND9001 7021814	CASSONETTO PLASTICA P/RACC.CARTA COL.BIANCO LT.660	2011	Bidone_660	12	5	€ 691,62
ASTEIA	10ND9001 7021814	CASSONETTO PLASTICA P/RACC.CARTA COL.BIANCO LT.660	2011	Bidone_660	48	5	€ 2.766,49
ASTEIA	10ND9001 7021814	CASSONETTO PLASTICA P/RACC.CARTA COL.BIANCO LT.660	2011	Bidone_660	42	5	€ 2.420,68
ASTEIA	10ND9001 7021838	CASSONETTO PLASTICA P/RACC.PLASTICA GIALLO LT.1100	2009	Bidone_1100	10	7	€ 560,55
ASTEIA	10ND9001 7021838	CASSONETTO PLASTICA P/RACC.PLASTICA GIALLO LT.1100	2009	Bidone_1100	45	7	€ 2.522,48
ASTEIA	10ND9001 7021838	CASSONETTO PLASTICA P/RACC.PLASTICA GIALLO LT.1100	2009	Bidone_1100	90	7	€ 4.492,07
ASTEIA	10ND9001 7021838	CASSONETTO PLASTICA P/RACC.PLASTICA GIALLO LT.1100	2010	Bidone_1100	15	6	€ 918,83
ASTEIA	10ND9001 7021838	CASSONETTO PLASTICA P/RACC.PLASTICA GIALLO LT.1100	2011	Bidone_1100	65	5	€ 4.670,83
ASTEIA	10ND9001 7021838	CASSONETTO PLASTICA P/RACC.PLASTICA GIALLO LT.1100	2011	Bidone_1100	12	5	€ 802,41
ASTEIA	10ND9001 7021838	CASSONETTO PLASTICA P/RACC.PLASTICA GIALLO LT.1100	2011	Bidone_1100	32	5	€ 2.299,48
ASTEIA	10ND9001 7021838	CASSONETTO PLASTICA P/RACC.PLASTICA GIALLO LT.1100	2011	Bidone_1100	46	5	€ 3.305,51
ASTEIA	10ND9001 7021818	CASSONETTO PLASTICA P/RACC.PLASTICA GIALLO LT.660	2009	Bidone_660	10	7	€ 450,38
ASTEIA	10ND9001 7021818	CASSONETTO PLASTICA P/RACC.PLASTICA GIALLO LT.660	2009	Bidone_660	40	7	€ 1.801,50
ASTEIA	10ND9001 7021818	CASSONETTO PLASTICA P/RACC.PLASTICA GIALLO LT.660	2009	Bidone_660	105	7	€ 3.811,25
ASTEIA	10ND9001 7021818	CASSONETTO PLASTICA P/RACC.PLASTICA GIALLO LT.660	2010	Bidone_660	8	6	€ 213,19
ASTEIA	10ND9001 7021818	CASSONETTO PLASTICA P/RACC.PLASTICA GIALLO LT.660	2011	Bidone_660	25	5	€ 1.499,43
ASTEIA	10ND9001 7021818	CASSONETTO PLASTICA P/RACC.PLASTICA GIALLO LT.660	2011	Bidone_660	51	5	€ 1.786,59
ASTEIA	10ND9001 7021818	CASSONETTO PLASTICA P/RACC.PLASTICA GIALLO LT.660	2011	Bidone_660	24	5	€ 1.383,16
ASTEIA	10ND9001 7021818	CASSONETTO PLASTICA P/RACC.PLASTICA GIALLO LT.660	2011	Bidone_660	60	5	€ 3.457,91
ASTEIA	10ND9001 7021818	CASSONETTO PLASTICA P/RACC.PLASTICA GIALLO LT.660	2011	Bidone_660	59	5	€ 3.976,59
ASTEIA	10ND9001 7021818	CASSONETTO PLASTICA P/RACC.PLASTICA GIALLO LT.660	2011	Bidone_660	30	5	€ 1.728,95
ASTEIA	10ND9001 7021832	CASSONETTO PLASTICA P/RACC.RSU COL.GRIGIO LT.1100	2009	Bidone_1100	15	7	€ 786,83
ASTEIA	10ND9001 7021832	CASSONETTO PLASTICA P/RACC.RSU COL.GRIGIO LT.1100	2009	Bidone_1100	45	7	€ 2.350,48
ASTEIA	10ND9001 7021832	CASSONETTO PLASTICA P/RACC.RSU COL.GRIGIO LT.1100	2009	Bidone_1100	90	7	€ 4.202,43
ASTEIA	10ND9001 7021832	CASSONETTO PLASTICA P/RACC.RSU COL.GRIGIO LT.1100	2011	Bidone_1100	44	5	€ 2.941,79
ASTEIA	10ND9001 7021832	CASSONETTO PLASTICA P/RACC.RSU COL.GRIGIO LT.1100	2011	Bidone_1100	2	5	€ 133,72

GESTORE	COD. GESTORE	DESCRIZIONE CLIENTE	ANNO DI ACQUISTO	Macrocategoria	Quantità Totale	Quantità in uso	Valore Totale (residuo)
ASTE A	10ND9001 7021832	CASSONETTO PLASTICA P/RACC.RSU COL.GRIGIO LT.1100	2011	Bidone_1100	19	5	€ 1.270,32
ASTE A	10ND9001 7021832	CASSONETTO PLASTICA P/RACC.RSU COL.GRIGIO LT.1100	2011	Bidone_1100	50	5	€ 3.342,05
ASTE A	10ND9001 7021832	CASSONETTO PLASTICA P/RACC.RSU COL.GRIGIO LT.1100	2011	Bidone_1100	6	5	€ 401,15
ASTE A	10ND9001 7021832	CASSONETTO PLASTICA P/RACC.RSU COL.GRIGIO LT.1100	2011	Bidone_1100	44	5	€ 2.941,79
ASTE A	10ND9001 7021812	CASSONETTO PLASTICA PER RACC.RSU COL.GRIGIO LT.660	2009	Bidone_660	15	7	€ 603,56
ASTE A	10ND9001 7021812	CASSONETTO PLASTICA PER RACC.RSU COL.GRIGIO LT.660	2009	Bidone_660	40	7	€ 1.609,50
ASTE A	10ND9001 7021812	CASSONETTO PLASTICA PER RACC.RSU COL.GRIGIO LT.660	2009	Bidone_660	105	7	€ 3.430,30
ASTE A	10ND9001 7021812	CASSONETTO PLASTICA PER RACC.RSU COL.GRIGIO LT.660	2010	Bidone_660	5	6	€ 191,19
ASTE A	10ND9001 7021812	CASSONETTO PLASTICA PER RACC.RSU COL.GRIGIO LT.660	2011	Bidone_660	66	5	€ 3.505,89
ASTE A	10ND9001 7021812	CASSONETTO PLASTICA PER RACC.RSU COL.GRIGIO LT.660	2011	Bidone_660	12	5	€ 637,62
ASTE A	10ND9001 7021812	CASSONETTO PLASTICA PER RACC.RSU COL.GRIGIO LT.660	2011	Bidone_660	32	5	€ 1.700,31
ASTE A	10ND9001 7021812	CASSONETTO PLASTICA PER RACC.RSU COL.GRIGIO LT.660	2011	Bidone_660	40	5	€ 2.125,39
ASTE A	10ND9001 7021812	CASSONETTO PLASTICA PER RACC.RSU COL.GRIGIO LT.660	2011	Bidone_660	20	5	€ 1.062,70
ASTE A	10ND9001 7021812	CASSONETTO PLASTICA PER RACC.RSU COL.GRIGIO LT.660	2011	Bidone_660	11	5	€ 584,48
ASTE A	10ND9001 7021812	CASSONETTO PLASTICA PER RACC.RSU COL.GRIGIO LT.660	2011	Bidone_660	64	5	€ 3.400,62
ASTE A	10ND1002 7020620	-CASSONETTO SERIE RST PER R.D. CARTA LT. 3200	2004	Cassonetto_2000-3200	12	12	€ 1.377,28
ASTE A	10ND1002 7020620	-CASSONETTO SERIE RST PER R.D. CARTA LT. 3200	2005	Cassonetto_2000-3200	13	11	€ 2.075,58
ASTE A	10ND1002 7020620	-CASSONETTO SERIE RST PER R.D. CARTA LT. 3200	2005	Cassonetto_2000-3200	10	11	€ 1.558,10
ASTE A	10ND1002 7020620	-CASSONETTO SERIE RST PER R.D. CARTA LT. 3200	2008	Cassonetto_2000-3200	16	8	€ 5.304,32
ASTE A	10ND1102 7021020	-CASSONETTO SERIE RST PER R.D. PLASTICA LT. 3200	2004	Cassonetto_2000-3200	26	12	€ 2.983,20
ASTE A	10ND1102 7021020	-CASSONETTO SERIE RST PER R.D. PLASTICA LT. 3200	2005	Cassonetto_2000-3200	9	11	€ 1.402,29
ASTE A	10ND1102 7021020	-CASSONETTO SERIE RST PER R.D. PLASTICA LT. 3200	2008	Cassonetto_2000-3200	6	8	€ 1.989,12
ASTE A	10NR2003 7023240	CESTINO GETTACARTE ACCIAIO CON PALO MOD.PARK LT.35	2012	Cestino gettacarta	5	4	€ 634,49
ASTE A	10NR2003 7023240	CESTINO GETTACARTE ACCIAIO CON PALO MOD.PARK LT.35	2012	Cestino gettacarta	2	4	€ 158,62
ASTE A	10NR2003 7023240	CESTINO GETTACARTE IN ACCIAIO MOD. MILANO LT. 25	2009	Cestino gettacarta	23	7	€ 612,76
ASTE A	10NR2003 7023018	CESTINO GETTACARTE MOD. SUPER TRIMLINE 50 HSL	2005	Cestino gettacarta	15	11	€ 585,35
ASTE A	10NR2003 7023018	CESTINO GETTACARTE MOD. SUPER TRIMLINE 50 HSL	2005	Cestino gettacarta	30	11	€ 1.083,17
ASTE A	10NR2003 7023018	CESTINO GETTACARTE MOD. SUPER TRIMLINE 50 HSL	2007	Cestino gettacarta	25	9	€ 1.652,49
ASTE A	10NR2003 7023018	CESTINO GETTACARTE MOD. SUPER TRIMLINE 50 HSL	2011	Cestino gettacarta	10	5	€ 1.508,50
ASTE A	10NR2003 7023004	CESTINO GETTACARTE PE MOD. OSPREY VERDE SCURO	2004	Cestino gettacarta	5	12	€ 108,37
ASTE A	10NR2003 7023004	CESTINO GETTACARTE PE MOD. OSPREY VERDE SCURO	2004	Cestino gettacarta	3	12	€ 65,02
ASTE A	10NR2003 7023004	CESTINO GETTACARTE PE MOD. OSPREY VERDE SCURO	2004	Cestino gettacarta	1	12	€ 21,67
ASTE A	10ND9001 7022220	CHIAVE PASSPARTOUT PER SFERRATURA GRAVITAZIONALE	2009	altro	10	7	€ 40,80
ASTE A	10ND9001 7022220	CHIAVE PERSONALIZZATA PER SERRATURA GRAVITAZIONALE	2009	altro	460	7	€ 351,90
ASTE A	10ND9003 7021650	COMPOST FIT CONF. DA KG. 0,5	2008	altro	100	8	€ 140,80
ASTE A	10NR2003 7023920	CONTENITORE GETTACARTE MOD. TOPSY CLASSIC LT. 110	2005	Cestino gettacarta	10	11	€ 715,00
ASTE A	10ND1001 7024410	CONTENITORE IN CARTONE PATINATO RACCOLTA CARTA	2008	altro	200	8	€ 869,16
ASTE A	10ND1001 7024410	CONTENITORE IN CARTONE PATINATO RACCOLTA CARTA	2012	altro	80	4	€ 271,87
ASTE A	10ND9002 7024418	CONTENITORE IN CARTONE PATINATO RACCOLTA LATTINE	2008	altro	100	8	€ 384,58
ASTE A	10ND1001 7024418	CONTENITORE IN CARTONE PATINATO RACCOLTA LATTINE	2012	altro	50	4	€ 169,92
ASTE A	10ND9002 7024414	CONTENITORE IN CARTONE PATINATO RACCOLTA PLASTICA	2008	altro	100	8	€ 384,58
ASTE A	10ND1001 7024414	CONTENITORE IN CARTONE PATINATO RACCOLTA PLASTICA	2012	altro	90	4	€ 305,86
ASTE A	10ND9002 7022250	CONTENITORE IN POLIETILENE P/OLO VEGETALE LT.500	2010	Listerna/serbatoio	10	6	€ 1.856,00
ASTE A	10ND9003 7021610	CONTENITORE PER COMPOSTAGGIO MOD.MECO COMPOSTER310	2004	Composter 300 litri	10	12	€ 55,32
ASTE A	10ND9003 7021610	CONTENITORE PER COMPOSTAGGIO MOD.MECO COMPOSTER310	2004	Composter 300 litri	10	12	€ 55,32
ASTE A	10ND9003 7021610	CONTENITORE PER COMPOSTAGGIO MOD.MECO COMPOSTER310	2005	Composter 300 litri	10	11	€ 78,54
ASTE A	10ND9003 7021610	CONTENITORE PER COMPOSTAGGIO MOD.MECO COMPOSTER310	2008	Composter 300 litri	50	8	€ 893,45
ASTE A	10ND9003 7021610	CONTENITORE PER COMPOSTAGGIO MOD.MECO COMPOSTER310	2008	Composter 300 litri	50	8	€ 893,45
ASTE A	10ND1302 7021610	CONTENITORE PER COMPOSTAGGIO MOD.MECO COMPOSTER310	2011	Composter 300 litri	120	5	€ 2.718,00

GESTORE	COD. GESTITE	DESCRIZIONE GESTITE	ANNO DI ACQUISTO	Macrocategoria	Quantità 2016	Resista	Valore netto residuo
ASTEAL	10ND1802 7021610	CONTENITORE PER COMPOSTAGGIO MOD.MECO COMPOSTER300	2012	Composter 300 litri	170	4	€ 3.007,80
ASTEAL	10ND1802 7021610	CONTENITORE PER COMPOSTAGGIO MOD.MECO COMPOSTER310	2013	Composter 300 litri	80	3	€ 2.608,80
ASTEAL	10ND1802 7022620	CONTENITORE PER FARMACI SCADUTI MOD. SANITY LT. 70	2005	Contentitori (ex RUP)	40	11	€ 1.553,13
ASTEAL	10ND1802 7022620	CONTENITORE PER FARMACI SCADUTI MOD. SANITY LT. 70	2006	Contentitori (ex RUP)	10	10	€ 495,00
ASTEAL	10ND1802 7022820	CONTENITORE PER PILE USATE MOD. MERCURY LT. 60	2005	Contentitori (ex RUP)	40	11	€ 1.332,27
ASTEAL	10ND1802 7022820	CONTENITORE PER PILE USATE MOD. MERCURY LT. 60	2006	Contentitori (ex RUP)	10	10	€ 421,50
ASTEAL	10ND9002 7022710	CONTENITORE PER RACCOLTA FIECUMENTI ANIMALI -IDU25	2004	Dogy Box	30	12	€ 209,76
ASTEAL	10NR2003 7023050	COPERCHIO RICAMBIO PER CESTINO OSPREY VERDE	2004	altro	1	12	€ 9,44
ASTILA	10ND9001 7104004	PATTUMIERA AD USO DOMEST.P/CARTA COL.BIANCO LT.35	2009	Mastello_35	2.600	7	€ 4.894,50
ASTEAL	10ND9001 7104004	PATTUMIERA AD USO DOMEST.P/CARTA COL.BIANCO LT.35	2009	Mastello_35	2.900	7	€ 5.399,57
ASTEAL	10ND9001 7104004	PATTUMIERA AD USO DOMEST.P/CARTA COL.BIANCO LT.35	2011	Mastello_35	1.320	5	€ 4.035,90
ASTEAL	10ND9001 7104004	PATTUMIERA AD USO DOMEST.P/CARTA COL.BIANCO LT.35	2011	Mastello_35	1.680	5	€ 5.136,60
ASTEAL	10ND9001 7104004	PATTUMIERA AD USO DOMEST.P/CARTA COL.BIANCO LT.35	2011	Mastello_35	500	5	€ 1.533,38
ASTEAL	10ND9001 7104004	PATTUMIERA AD USO DOMEST.P/CARTA COL.BIANCO LT.35	2011	Mastello_35	400	5	€ 1.229,00
ASTEAL	10ND1802 7104004	PATTUMIERA AD USO DOMEST.P/CARTA COL.BIANCO LT.35	2013	Mastello_35	11	3	€ 52,99
ASTEAL	10ND1802 7104004	PATTUMIERA AD USO DOMEST.P/CARTA COL.BIANCO LT.35	2013	Mastello_35	1	3	€ 4,82
ASTEAL	10ND1802 7104004	PATTUMIERA AD USO DOMEST.P/CARTA COL.BIANCO LT.35	2013	Mastello_35	10	3	€ 48,18
ASTEAL	10ND9001 7104004	PATTUMIERA AD USO DOMEST.P/CARTA COL.BIANCO LT.35	2013	Mastello_35	3	3	€ 14,45
ASTEAL	10ND9001 7104004	PATTUMIERA AD USO DOMEST.P/CARTA COL.BIANCO LT.35	2013	Mastello_35	5	3	€ 24,09
ASTEAL	10ND9001 7104004	PATTUMIERA AD USO DOMEST.P/CARTA COL.BIANCO LT.35	2013	Mastello_35	20	3	€ 96,35
ASTEAL	10ND9001 7104004	PATTUMIERA AD USO DOMEST.P/CARTA COL.BIANCO LT.35	2013	Mastello_35	20	3	€ 96,35
ASTEAL	10ND9001 7104004	PATTUMIERA AD USO DOMEST.P/CARTA COL.BIANCO LT.35	2013	Mastello_35	13	3	€ 72,26
ASTEAL	10ND9001 7104004	PATTUMIERA AD USO DOMEST.P/CARTA COL.BIANCO LT.35	2013	Mastello_35	100	3	€ 481,75
ASTEAL	10ND9001 7104004	PATTUMIERA AD USO DOMEST.P/CARTA COL.BIANCO LT.35	2013	Mastello_35	1	3	€ 4,82
ASTEAL	10ND9001 7104004	PATTUMIERA AD USO DOMEST.P/CARTA COL.BIANCO LT.35	2013	Mastello_35	1	3	€ 4,82
ASTEAL	10ND9001 7104004	PATTUMIERA AD USO DOMEST.P/CARTA COL.BIANCO LT.35	2013	Mastello_35	10	3	€ 48,18
ASTEAL	10ND9001 7104004	PATTUMIERA AD USO DOMEST.P/CARTA COL.BIANCO LT.35	2013	Mastello_35	3	3	€ 14,45
ASTEAL	10ND9001 7104004	PATTUMIERA AD USO DOMEST.P/CARTA COL.BIANCO LT.35	2013	Mastello_35	5	3	€ 24,09
ASTEAL	10ND9001 7104004	PATTUMIERA AD USO DOMEST.P/CARTA COL.BIANCO LT.35	2013	Mastello_35	1	3	€ 4,82
ASTEAL	10ND9001 7104004	PATTUMIERA AD USO DOMEST.P/CARTA COL.BIANCO LT.35	2013	Mastello_35	10	3	€ 48,18
ASTEAL	10ND9001 7104004	PATTUMIERA AD USO DOMEST.P/CARTA COL.BIANCO LT.35	2013	Mastello_35	3	3	€ 14,45
ASTEAL	10ND9001 7104004	PATTUMIERA AD USO DOMEST.P/CARTA COL.BIANCO LT.35	2013	Mastello_35	5	3	€ 24,09
ASTEAL	10ND9001 7104004	PATTUMIERA AD USO DOMEST.P/CARTA COL.BIANCO LT.35	2013	Mastello_35	33	3	€ 134,39
ASTEAL	10ND9001 7104004	PATTUMIERA AD USO DOMEST.P/CARTA COL.BIANCO LT.35	2014	Mastello_35	5	2	€ 23,25
ASTEAL	10ND9001 7104004	PATTUMIERA AD USO DOMEST.P/CARTA COL.BIANCO LT.35	2014	Mastello_35	45	2	€ 209,29
ASTEAL	10ND9001 7104004	PATTUMIERA AD USO DOMEST.P/CARTA COL.BIANCO LT.35	2014	Mastello_35	5	2	€ 23,25
ASTEAL	10ND9001 7104004	PATTUMIERA AD USO DOMEST.P/CARTA COL.BIANCO LT.35	2014	Mastello_35	5	2	€ 23,25
ASTEAL	10ND9001 7104004	PATTUMIERA AD USO DOMEST.P/CARTA COL.BIANCO LT.35	2014	Mastello_35	20	2	€ 93,02
ASTEAL	10ND9001 7104004	PATTUMIERA AD USO DOMEST.P/CARTA COL.BIANCO LT.35	2014	Mastello_35	10	2	€ 46,51
ASTEAL	10ND9001 7104004	PATTUMIERA AD USO DOMEST.P/CARTA COL.BIANCO LT.35	2014	Mastello_35	40	2	€ 166,04
ASTEAL	10ND9001 7104004	PATTUMIERA AD USO DOMEST.P/CARTA COL.BIANCO LT.35	2014	Mastello_35	15	2	€ 69,75
ASTEAL	10ND9001 7104004	PATTUMIERA AD USO DOMEST.P/CARTA COL.BIANCO LT.35	2014	Mastello_35	20	2	€ 86,11
ASTEAL	10ND9001 7104004	PATTUMIERA AD USO DOMEST.P/CARTA COL.BIANCO LT.35	2015	Mastello_35	30	1	€ 145,22
ASTEAL	10ND9001 7104002	PATTUMIERA AD USO DOMEST.PER RSU COL.GRIGIO LT.35	2009	Mastello_35	2.600	7	€ 4.894,50
ASTEAL	10ND9001 7104002	PATTUMIERA AD USO DOMEST.PER RSU COL.GRIGIO LT.35	2009	Mastello_35	2.600	7	€ 5.399,57
ASTEAL	10ND9001 7104002	PATTUMIERA AD USO DOMEST.PER RSU COL.GRIGIO LT.35	2011	Mastello_35	1.320	5	€ 4.035,90
ASTEAL	10ND9001 7104002	PATTUMIERA AD USO DOMEST.PER RSU COL.GRIGIO LT.35	2011	Mastello_35	1.680	5	€ 5.136,60
ASTEAL	10ND9001 7104002	PATTUMIERA AD USO DOMEST.PER RSU COL.GRIGIO LT.35	2011	Mastello_35	500	5	€ 1.533,38
ASTEAL	10ND9001 7104002	PATTUMIERA AD USO DOMEST.PER RSU COL.GRIGIO LT.35	2011	Mastello_35	400	5	€ 1.229,00

BESTIORE	COD. CESPITE	DESCRIZIONE CESPITE	ANNO DI ACQUISTO	Macrocategoria	QUANTITA' 2016	valutata	valore totale residuo
ASTE A	10NR2001 7104002	PATTUMIERA AD USO DOMEST.PER RSU COL.GRIGIO LT.35	2013	Mastello_35	11	3	€ 52,99
ASTE A	10NR2001 7104002	PATTUMIERA AD USO DOMEST.PER RSU COL.GRIGIO LT.35	2013	Mastello_35	1	3	€ 4,82
ASTE A	10NR2001 7104002	PATTUMIERA AD USO DOMEST.PER RSU COL.GRIGIO LT.35	2013	Mastello_35	10	3	€ 48,18
ASTE A	10ND9001 7104002	PATTUMIERA AD USO DOMEST.PER RSU COL.GRIGIO LT.35	2013	Mastello_35	3	3	€ 14,45
ASTE A	10ND9001 7104002	PATTUMIERA AD USO DOMEST.PER RSU COL.GRIGIO LT.35	2013	Mastello_35	5	3	€ 24,09
ASTE A	10ND9001 7104002	PATTUMIERA AD USO DOMEST.PER RSU COL.GRIGIO LT.35	2013	Mastello_35	20	3	€ 96,35
ASTE A	10ND9001 7104002	PATTUMIERA AD USO DOMEST.PER RSU COL.GRIGIO LT.35	2013	Mastello_35	20	3	€ 96,35
ASTE A	10ND9001 7104002	PATTUMIERA AD USO DOMEST.PER RSU COL.GRIGIO LT.35	2013	Mastello_35	15	3	€ 72,26
ASTE A	10ND9001 7104002	PATTUMIERA AD USO DOMEST.PER RSU COL.GRIGIO LT.35	2013	Mastello_35	10	3	€ 48,18
ASTE A	10ND9001 7104002	PATTUMIERA AD USO DOMEST.PER RSU COL.GRIGIO LT.35	2013	Mastello_35	3	3	€ 14,45
ASTE A	10ND0001 7104002	PATTUMIERA AD USO DOMEST.PER RSU COL.GRIGIO LT.35	2013	Mastello_35	5	3	€ 24,09
ASTE A	10ND9001 7104002	PATTUMIERA AD USO DOMEST.PER RSU COL.GRIGIO LT.35	2013	Mastello_35	1	3	€ 4,82
ASTE A	10ND9001 7104002	PATTUMIERA AD USO DOMEST.PER RSU COL.GRIGIO LT.35	2013	Mastello_35	10	3	€ 48,18
ASTE A	10ND9001 7104002	PATTUMIERA AD USO DOMEST.PER RSU COL.GRIGIO LT.35	2013	Mastello_35	5	3	€ 24,09
ASTE A	10ND9001 7104002	PATTUMIERA AD USO DOMEST.PER RSU COL.GRIGIO LT.35	2013	Mastello_35	30	3	€ 144,53
ASTE A	10ND9001 7104002	PATTUMIERA AD USO DOMEST.PER RSU COL.GRIGIO LT.35	2013	Mastello_35	5	3	€ 24,09
ASTE A	10ND9001 7104002	PATTUMIERA AD USO DOMEST.PER RSU COL.GRIGIO LT.35	2013	Mastello_35	33	3	€ 140,11
ASTE A	10ND9001 7104002	PATTUMIERA AD USO DOMEST.PER RSU COL.GRIGIO LT.35	2014	Mastello_35	5	2	€ 24,30
ASTE A	10ND9001 7104002	PATTUMIERA AD USO DOMEST.PER RSU COL.GRIGIO LT.35	2014	Mastello_35	45	2	€ 218,72
ASTE A	10ND9001 7104002	PATTUMIERA AD USO DOMEST.PER RSU COL.GRIGIO LT.35	2014	Mastello_35	5	2	€ 24,30
ASTE A	10ND9001 7104002	PATTUMIERA AD USO DOMEST.PER RSU COL.GRIGIO LT.35	2014	Mastello_35	5	2	€ 24,30
ASTE A	10ND9001 7104002	PATTUMIERA AD USO DOMEST.PER RSU COL.GRIGIO LT.35	2014	Mastello_35	110	2	€ 481,80
ASTE A	10ND9001 7104002	PATTUMIERA AD USO DOMEST.PER RSU COL.GRIGIO LT.35	2014	Mastello_35	5	2	€ 24,30
ASTE A	10ND9001 7104002	PATTUMIERA AD USO DOMEST.PER RSU COL.GRIGIO LT.35	2014	Mastello_35	5	2	€ 24,30
ASTE A	10ND9001 7104002	PATTUMIERA AD USO DOMEST.PER RSU COL.GRIGIO LT.35	2014	Mastello_35	24	2	€ 116,65
ASTE A	10ND9001 7104002	PATTUMIERA AD USO DOMEST.PER RSU COL.GRIGIO LT.35	2014	Mastello_35	15	2	€ 72,91
ASTE A	10ND9001 7104002	PATTUMIERA AD USO DOMEST.PER RSU COL.GRIGIO LT.35	2014	Mastello_35	3	2	€ 13,13
ASTE A	10ND9001 7104002	PATTUMIERA AD USO DOMEST.PER RSU COL.GRIGIO LT.35	2014	Mastello_35	20	2	€ 87,54
ASTE A	10ND9001 7104002	PATTUMIERA AD USO DOMEST.PER RSU COL.GRIGIO LT.35	2015	Mastello_35	33	2	€ 140,11
ASTE A	10ND9001 7104002	PATTUMIERA AD USO DOMEST.PER RSU COL.GRIGIO LT.35	2009	Mastello_35	2.500	7	€ 4.894,50
ASTE A	10ND9001 7104008	PATTUMIERA AD USO DOMEST.PLASTICA COL.GIALLO LT.35	2009	Mastello_35	2.900	7	€ 5.399,57
ASTE A	10ND9001 7104008	PATTUMIERA AD USO DOMEST.PLASTICA COL.GIALLO LT.35	2011	Mastello_35	1.320	5	€ 4.035,00
ASTE A	10ND9001 7104008	PATTUMIERA AD USO DOMEST.PLASTICA COL.GIALLO LT.35	2011	Mastello_35	1.680	5	€ 5.136,60
ASTE A	10ND9001 7104008	PATTUMIERA AD USO DOMEST.PLASTICA COL.GIALLO LT.35	2011	Mastello_35	500	5	€ 1.539,38
ASTE A	10ND9001 7104008	PATTUMIERA AD USO DOMEST.PLASTICA COL.GIALLO LT.35	2011	Mastello_35	400	5	€ 1.229,00
ASTE A	10ND1102 7104008	PATTUMIERA AD USO DOMEST.PLASTICA COL.GIALLO LT.35	2013	Mastello_35	11	3	€ 52,99
ASTE A	10ND1102 7104008	PATTUMIERA AD USO DOMEST.PLASTICA COL.GIALLO LT.35	2013	Mastello_35	1	3	€ 4,82
ASTE A	10ND9001 7104008	PATTUMIERA AD USO DOMEST.PLASTICA COL.GIALLO LT.35	2013	Mastello_35	3	3	€ 14,45
ASTE A	10ND9001 7104008	PATTUMIERA AD USO DOMEST.PLASTICA COL.GIALLO LT.35	2013	Mastello_35	5	3	€ 24,09
ASTE A	10ND9001 7104008	PATTUMIERA AD USO DOMEST.PLASTICA COL.GIALLO LT.35	2013	Mastello_35	20	3	€ 96,35
ASTE A	10ND9001 7104008	PATTUMIERA AD USO DOMEST.PLASTICA COL.GIALLO LT.35	2013	Mastello_35	20	3	€ 96,35
ASTE A	10ND9001 7104008	PATTUMIERA AD USO DOMEST.PLASTICA COL.GIALLO LT.35	2013	Mastello_35	15	3	€ 72,26
ASTE A	10ND9001 7104008	PATTUMIERA AD USO DOMEST.PLASTICA COL.GIALLO LT.35	2013	Mastello_35	1	3	€ 4,82
ASTE A	10ND9001 7104008	PATTUMIERA AD USO DOMEST.PLASTICA COL.GIALLO LT.35	2013	Mastello_35	10	3	€ 48,18
ASTE A	10ND9001 7104008	PATTUMIERA AD USO DOMEST.PLASTICA COL.GIALLO LT.35	2013	Mastello_35	3	3	€ 14,45
ASTE A	10ND9001 7104008	PATTUMIERA AD USO DOMEST.PLASTICA COL.GIALLO LT.35	2013	Mastello_35	5	3	€ 24,09
ASTE A	10ND9001 7104008	PATTUMIERA AD USO DOMEST.PLASTICA COL.GIALLO LT.35	2013	Mastello_35	1	3	€ 4,82

GESTORE	COD. CESPITE	DESCRIZIONE CESPITE	ANNO DI ACQUISTO	Macrocategoria	Quantità 2010	vetusta	valore totale residuo
ASTE A	10ND9001 7104008	PATTUMIERA AD USO DOMEST. PLASTICA COL. GIALLO LT.35	2013	Mastello_35	10	3	€ 48,18
ASTE A	10ND9001 7104008	PATTUMIERA AD USO DOMEST. PLASTICA COL. GIALLO LT.35	2013	Mastello_35	3	3	€ 14,43
ASTE A	10ND9001 7104008	PATTUMIERA AD USO DOMEST. PLASTICA COL. GIALLO LT.35	2013	Mastello_35	30	3	€ 144,53
ASTE A	10ND9001 7104008	PATTUMIERA AD USO DOMEST. PLASTICA COL. GIALLO LT.35	2013	Mastello_35	5	3	€ 24,00
ASTE A	10ND9001 7104008	PATTUMIERA AD USO DOMEST. PLASTICA COL. GIALLO LT.35	2013	Mastello_35	33	3	€ 140,41
ASTE A	10ND9001 7104008	PATTUMIERA AD USO DOMEST. PLASTICA COL. GIALLO LT.35	2014	Mastello_35	5	2	€ 24,30
ASTE A	10ND9001 7104008	PATTUMIERA AD USO DOMEST. PLASTICA COL. GIALLO LT.35	2014	Mastello_35	45	2	€ 218,72
ASTE A	10ND9001 7104008	PATTUMIERA AD USO DOMEST. PLASTICA COL. GIALLO LT.35	2014	Mastello_35	5	2	€ 24,30
ASTE A	10ND9001 7104008	PATTUMIERA AD USO DOMEST. PLASTICA COL. GIALLO LT.35	2014	Mastello_35	5	2	€ 24,30
ASTE A	10ND9001 7104008	PATTUMIERA AD USO DOMEST. PLASTICA COL. GIALLO LT.35	2014	Mastello_35	20	2	€ 97,21
ASTE A	10ND9001 7104008	PATTUMIERA AD USO DOMEST. PLASTICA COL. GIALLO LT.35	2014	Mastello_35	10	2	€ 48,61
ASTE A	10ND9001 7104008	PATTUMIERA AD USO DOMEST. PLASTICA COL. GIALLO LT.35	2014	Mastello_35	24	2	€ 116,05
ASTE A	10ND9001 7104008	PATTUMIERA AD USO DOMEST. PLASTICA COL. GIALLO LT.35	2014	Mastello_35	15	2	€ 72,91
ASTE A	10ND9001 7104008	PATTUMIERA AD USO DOMEST. PLASTICA COL. GIALLO LT.35	2014	Mastello_35	1	2	€ 4,38
ASTE A	10ND9001 7104008	PATTUMIERA AD USO DOMEST. PLASTICA COL. GIALLO LT.35	2014	Mastello_35	20	2	€ 87,52
ASTE A	10ND9001 7104008	PATTUMIERA AD USO DOMEST. PLASTICA COL. GIALLO LT.35	2015	Mastello_35	30	1	€ 147,60
ASTE A	10ND9001 7104008	PATTUMIERA AD USO DOMEST. PLASTICA COL. GIALLO LT.35	2015	Mastello_35	1	1	€ 4,92
ASTE A	17NG3002 7104812	BIDONE CINGO P/UMIDO CAPACITA' LT. 10 COLORE MARRONE	2013	Biopattumiera_10	6.700	3	€ 6.371,70
ASTE A	17NG3002 7104812	BIDONE CINGO P/UMIDO CAPACITA' LT. 10 COLORE MARRONE	2014	Biopattumiera_10	150	2	€ 222,90
ASTE A	17NG3002 7104812	BIDONE CINGO P/UMIDO CAPACITA' LT. 10 COLORE MARRONE	2014	Biopattumiera_10	600	2	€ 682,51
ASTE A	17NG3001 7022008	BIDONE CARRELLATO P/PLASTICA GIALLO PEHD LT.120	2006	Bidone_120	50	10	€ 7,84
ASTE A	17NG3001 7022008	BIDONE CARRELLATO P/PLASTICA GIALLO PEHD LT.240	2013	Bidone_240	570	3	€ 10.267,81
ASTE A	17NG3001 7022008	BIDONE CARRELLATO P/PLASTICA GIALLO PEHD LT.360	2013	Bidone_360	150	3	€ 3.903,45
ASTE A	17NG1001 7022004	BIDONE CARRELLATO PER CARTA BIANCO PEHD LT.120	2006	Bidone_120	50	10	€ 7,84
ASTE A	17NG3001 7022004	BIDONE CARRELLATO PER CARTA BIANCO PEHD LT.120	2013	Bidone_120	3	3	€ 46,88
ASTE A	17NG3001 7022004	BIDONE CARRELLATO PER CARTA BIANCO PEHD LT.120	2013	Bidone_120	60	3	€ 937,61
ASTE A	17NG3001 7022004	BIDONE CARRELLATO PER CARTA BIANCO PEHD LT.240	2013	Bidone_240	650	3	€ 11.703,20
ASTE A	17NG3002 7022000	BIDONE CARRELLATO PER ORGANICO MARRONE PEHD LT.360	2013	Bidone_360	384	3	€ 9.992,83
ASTE A	17NG3002 7022000	BIDONE CARRELLATO PER ORGANICO MARRONE PEHD LT.360	2013	Bidone_360	296	3	€ 7.702,81
ASTE A	17NG3001 7022042	BIDONE CARRELLATO PER RSU GRIGIO PEHD LT.240	2013	Bidone_240	430	3	€ 7.742,12
ASTE A	17NG1001 7022052	BIDONE CARRELLATO PER RSU GRIGIO PEHD LT.360	2013	Bidone_360	90	3	€ 2.312,07
ASTE A	17NG3001 7022010	BIDONE CARRELLATO PER VETRO PEHD VERDE LT. 240	2013	Bidone_240	590	3	€ 10.622,91
ASTE A	17NG3002 7004820	BIDONE PER UMIDO CAPACITA' LT. 35 COLORE MARRONE	2013	Mastello_35	3.800	3	€ 10.379,70
ASTE A	17NG3002 7104820	BIDONE PER UMIDO CAPACITA' LT. 35 COLORE MARRONE	2014	Mastello_35	150	2	€ 591,38
ASTE A	17NG3002 7104820	BIDONE PER UMIDO CAPACITA' LT. 35 COLORE MARRONE	2014	Mastello_35	60	2	€ 227,67
ASTE A	17NG3002 7104820	BIDONE PER UMIDO CAPACITA' LT. 35 COLORE MARRONE	2014	Mastello_35	220	2	€ 84,13
ASTE A	17NG3001 7021404	CAMPANA POLIETILENE PER RACCOLTA VETRO LT 2500	2007	Campane	40	9	€ 5.180,00
ASTE A	17NG1001 7020410	-CASSONETTO OMB MODELLO RST PER R.S.U. LT. 2400	2007	Cassonetto_2000-3200	40	9	€ 9.716,00
ASTE A	17NG1001 7020410	-CASSONETTO OMB MODELLO RST PER R.S.U. LT. 2400	2008	Cassonetto_2000-3200	10	8	€ 3.104,00
ASTE A	17NG1001 7020420	-CASSONETTO OMB MODELLO RST PER R.S.U. LT. 3200	2007	Cassonetto_2000-3200	226	9	€ 57.822,10
ASTE A	17NG1001 7020420	-CASSONETTO OMB MODELLO RST PER R.S.U. LT. 3200	2007	Cassonetto_2000-3200	34	9	€ 8.698,90
ASTE A	17NG3002 7021810	CASSONETTO PLASTICA P/ORGANICO COL. MARRONE LT. 660	2013	Bidone_660	80	3	€ 7.105,36
ASTE A	17NG3001 7021820	CASSONETTO PLASTICA P/RACC. VETRO COL. VERDE LT. 660	2013	Bidone_660	50	3	€ 4.441,48
ASTE A	17NG3001 7021834	CASSONETTO PLASTICA P/RACC. CARTA BIANCO LT. 1100	2013	Bidone_1100	50	3	€ 5.289,02
ASTE A	17NG3001 7021834	CASSONETTO PLASTICA P/RACC. CARTA BIANCO LT. 1100	2013	Bidone_1100	10	3	€ 1.057,80
ASTE A	17NG3001 7021834	CASSONETTO PLASTICA P/RACC. CARTA BIANCO LT. 1100	2013	Bidone_1100	40	3	€ 4.232,41
ASTE A	17NG3001 7021814	CASSONETTO PLASTICA P/RACC. CARTA COL. BIANCO LT. 660	2013	Bidone_660	90	3	€ 5.329,77
ASTE A	17NG3001 7021838	CASSONETTO PLASTICA P/RACC. PLASTICA GIALLO LT. 1100	2013	Bidone_1100	60	3	€ 6.346,89
ASTE A	17NG3001 7021838	CASSONETTO PLASTICA P/RACC. PLASTICA GIALLO LT. 1100	2013	Bidone_1100	40	3	€ 4.232,41

GESTORE	COD. CESPITE	DESCRIZIONE CESPITE	ANNO DI ACQUISTO	Macrocategoria	Quantità 2018	vetustà	valore totale (escl. I.P.T.)
ASTE A	17NG3001 7021818	CASSONETTO PLASTICA P/RACC.PLASTICA GIALLO LT.660	2013	Bidone_660	60	3	€ 5.329,77
ASTE A	17NG1001 7021832	CASSONETTO PLASTICA P/RACC.RSU COL.GRIGIO LT.1100	2013	Bidone_1100	150	3	€ 15.867,49
ASTE A	17NG1001 7021832	CASSONETTO PLASTICA P/RACC.RSU COL.GRIGIO LT.1100	2013	Bidone_1100	90	3	€ 9.520,50
ASTE A	17NG1001 7021832	CASSONETTO PLASTICA P/RACC.RSU COL.GRIGIO LT.1100	2013	Bidone_1100	160	3	€ 16.525,33
ASTE A	17NG1001 7021812	CASSONETTO PLASTICA PER RACC.RSU COL.GRIGIO LT.660	2013	Bidone_660	70	3	€ 6.218,06
ASTE A	17NG1001 7021812	CASSONETTO PLASTICA PER RACC.RSU COL.GRIGIO LT.660	2013	Bidone_660	60	3	€ 5.329,77
ASTE A	17NG3001 7020620	-CASSONETTO SERIE RST PER R.D. CARTA LT. 3200	2007	Cassonetto_2000-3200	30	9	€ 8.374,80
ASTE A	17NG3001 7020620	-CASSONETTO SERIE RST PER R.D. CARTA LT. 3200	2008	Cassonetto_2000-3200	10	8	€ 3.315,20
ASTE A	17NG1001 7021020	CASSONETTO SERIE RST PER R.D. PLASTICA LT. 3200	2007	Cassonetto_2000-3200	30	9	€ 8.374,80
ASTE A	17NG3001 7022410	CONTENITORE METALLICO PER BIDONE RACCOLTA SIRINGHE	2013	Contentitori (ex RUP)	1	3	€ 145,01
ASTE A	17NG3001 7022410	CONTENITORE METALLICO PER BIDONE RACCOLTA SIRINGHE	2013	Contentitori (ex RUP)	3	3	€ 437,73
ASTE A	17NG3001 7022620	CONTENITORE PER FARMACI SCADUTI MOD. SANITY LI. 70	2007	Contentitori (ex RUP)	10	9	€ 647,36
ASTE A	17NG3001 7022620	CONTENITORE PER FARMACI SCADUTI MOD. SANITY LT. 70	2013	Contentitori (ex RUP)	1	3	€ 170,40
ASTE A	17NG3001 7022620	CONTENITORE PER FARMACI SCADUTI MOD. SANITY LT. 70	2013	Contentitori (ex RUP)	4	3	€ 681,60
ASTE A	17NG3001 7022820	CONTENITORE PER PILE USATE MOD. MERCURY LT. 60	2007	Contentitori (ex RUP)	10	9	€ 518,60
ASTE A	17NG3001 7022210	CONTENITORE PER RACCOLTA EScrementi ANIMALI FIDO25	2007	Doggy Box	30	9	€ 593,85
ASTE A	17NG3001 7104050	PATTUMIERA AD USO DOMEST.P/CARTA COL.BIANCO LT.50	2013	Mastello_50	3.800	3	€ 15.198,10
ASTE A	17NG3001 7104050	PATTUMIERA AD USO DOMEST.P/CARTA COL.BIANCO LT.50	2014	Mastello_50	150	2	€ 833,63
ASTE A	17NG3001 7104050	PATTUMIERA AD USO DOMEST.P/CARTA COL.BIANCO LT.50	2014	Mastello_50	60	2	€ 340,52
ASTE A	17NG3001 7104050	PATTUMIERA AD USO DOMEST.P/CARTA COL.BIANCO LT.50	2014	Mastello_50	200	2	€ 1.123,56
ASTE A	17NG3001 7104054	PATTUMIERA AD USO DOMEST.P/VETRO COL.VERDE LT.50	2013	Mastello_50	3.300	3	€ 13.059,75
ASTE A	17NG3001 7104054	PATTUMIERA AD USO DOMEST.P/VETRO COL.VERDE LT.50	2013	Mastello_50	300	3	€ 1.187,25
ASTE A	17NG3001 7104054	PATTUMIERA AD USO DOMEST.P/VETRO COL.VERDE LT.50	2013	Mastello_50	100	3	€ 395,75
ASTE A	17NG3001 7104054	PATTUMIERA AD USO DOMEST.P/VETRO COL.VERDE LT.50	2014	Mastello_50	150	2	€ 827,63
ASTE A	17NG3001 7104054	PATTUMIERA AD USO DOMEST.P/VETRO COL.VERDE LT.50	2014	Mastello_50	60	2	€ 322,40
ASTE A	17NG3001 7104054	PATTUMIERA AD USO DOMEST.P/VETRO COL.VERDE LT.50	2014	Mastello_50	200	2	€ 1.088,73

Contratti attivi e passivi

CGD ANAGF	RAZIONE SOCIALE	DESCRIZIONE CONTRATTO	SCADENZA
11933	ASSEMBLEA TERRITORIALE D'AMBITO ATO 2 ANCONA	Servizio di Igiene Ambientale	30/06/16
100110856	AUCHAN	Prestazioni di servizio di Igiene Ambientale	
100103759	AUTORITA' PORTUALE DI ANCONA	Prestazioni di servizio di Igiene Ambientale	31/03/20
100113171	BLU NAUTILUS SRL	Prestazioni di servizio di Igiene Ambientale	
14693	CARBONAFTA & Carbometalli s.r.l.	Cessione materiali differenziati	30/03/17
05811	CAVALLARI SRL	Cessione materiali differenziati	
100106033	GENTRO COMMERCIALE ANCONA SUD	Prestazioni di servizio di Igiene Ambientale	
06231	CO.RE.VE.	Cessione materiali differenziati	30/03/19
100110195	COMIECO	Cessione materiali differenziati	30/03/19
100101078	COMUNE DI ANCONA	Servizio di Igiene Ambientale	31/12/16
100111516	COMUNE DI CERRETO D'ESI	Servizio di Igiene Ambientale	31/10/16
100110477	COMUNE DI FABRIANO	Servizio di Igiene Ambientale	31/12/18
100110969	COMUNE DI SASSOFERRATO	Servizio di Igiene Ambientale	31/12/17
100107765	COMUNE DI SERRA DE' CONTI	Servizio di Igiene Ambientale	31/12/18
03576	CONSORZIO ECOLAMP	Cessione materiali differenziati	30/06/18
03283	CONSORZIO REMEDIA	Cessione materiali differenziati	30/06/18
03282	ECODOM	Cessione materiali differenziati	30/06/18
13279	ECOERIDANIA	Prestazioni di servizio di Igiene Ambientale	
09924	ECOLIGHT	Cessione materiali differenziati	30/06/18
11579	ECOPED	Cessione materiali differenziati	30/06/18
15534	ERP ITALIA SCARL	Cessione materiali differenziati	30/06/18
03685	HERAMBIENTE SPA	Cessione materiali differenziati	16/02/18
100113334	ITALMACERI S.R.L.	Cessione materiali differenziati	30/03/19
100107458	LA MARINA DORICA SPA	Prestazioni di servizio di Igiene Ambientale	31/05/17
14800	MAZZERI MICHELE E F.LLI S.N.C.	Cessione materiali differenziati	24/07/17
100116301	MULTIGREEN SRL con socio unico	Cessione materiali differenziati	31/10/17
100111117	MULTISERVIZI SPA	Prestazioni di servizio di Igiene Ambientale	30/06/17
100106548	NICOLETTI GIANCARLO	Cessione materiali differenziati	16/09/17
16074	PAVONI ROSSANO	Noleggio cassoni scarrabili	31/10/17
10712	RAECYCLE	Cessione materiali differenziati	30/06/18
06451	RAI WAY S.P.A.	Prestazioni di servizio di Igiene Ambientale	31/12/16
11275	REMEDIA TSR	Cessione materiali differenziati	31/01/17
100114106	RILEGNO CONSORZIO NAZ. RACCOLTA, RECUPERO RICICLAGGIO	Cessione materiali differenziati	30/03/19
RAZIONE SOCIALE	DESCRIZIONE CONTRATTO	DURATA	
460101348	SEFFE GROUP SRL	FORNITURE DI MATERIALI	
03583	A.E.P. DI PILENGHI E. & C. SRL	FORNITURE DI MATERIALI	
460101019	A.M.S. S.p.A.	FORNITURE DI MATERIALI	
460102209	A.R.P.A.M. - AG.REG.PER LA PROTEZIONE AMB. MARCHE	PRESTAZIONI DI SERVIZIO	
460101960	A.R.V.I.A. SNC DI CZECHOWICZ PIOTR E. C.	PRESTAZIONI DI MANUTENZ. E RIPARAZ.	

Contratti attivi e passivi

COD. ANAGR.	RAGIONE SOCIALE	DESCRIZIONE CONTRATTO	SCADENZA
460102168	A.S.G. S.r.l. unipersonale	FORNITURE DI MATERIALI	
10044	ABC SOPREN SPA	FORNITURE DI MATERIALI	
08551	ADP SOFTWARE SOLUTIONS ITALIA SRL	PRESTAZIONI DI SERVIZIO	
07788	ADRIACAR SRL	FORNITURE DI MATERIALI	
05452	AEBI SCHMIDT ITALIA SRL	FORNITURA DI N. 2 AUTOSPAZZATRICI ASPIRANTI DA 2 MC. PER SERV. IGIENE PUBBLICA	08/09/15
460101428	AGRIGEST s.r.l.	FORNITURE DI MATERIALI	
460101533	ALFA - ENGINEER SUPPORT SRL	FORNITURE DI MATERIALI	
460101770	ALVISE LITARGINI	FORNITURE DI MATERIALI	
03683	ANDREOLI SCIPIONI ALFIO E FIGLI Snc		
11935	ANIMALI AVV. SAMUELE	PRESTAZIONE DI SERVIZIO	
02837	ANTINCENDIO ESSEMIME di Morena Simone	MANUTENZIONE IMPIANTI ANTINCENDIO	21/05/16
14549	ANTINFORTUNISTICA ROBERTI SAS	FORNITURE DI MATERIALI	
460101444	API - ANONIMA PETROLI ITALIANA SPA	FORNITURA DI CARBURANTE	
09851	ARBO S.R.L.	FORNITURE DI MATERIALI	
15620	ARCALENI ROBERTO	IMEDICO COMPETENTE E SORVEGLIANZA SANITARIA	12/05/16
460102239	ARS COMM S.r.l.	FORNITURE DI MATERIALI	
15539	ARTICOLO 1 SRL	SERVIZIO DI SOMMINISTRAZIONE LAVORO	25/07/16
02375	ASA AZIENDA SERVIZI AMBIENTALI S.r.l.	PRESTAZ. SMALTIMENTO RIFIUTI	
460102560	ATI Srl	FORNITURE DI MATERIALI	
01214	ATMA Soc. Cons. per Azioni	PRESTAZIONI DI SERVIZIO	
460101376	AUTOCARROZZERIA BUONCOMPAGNI ARMANDO S.r.l.	PRESTAZIONI DI MANUTENZ. E RIPARAZ.	
460101039	AUTORICAMBI DORICO s.r.l.	FORNITURE DI MATERIALI	
460101849	AUTOSTRADE PER L'ITALIA SPA	PRESTAZIONI DI SERVIZIO	
460101040	AUTOTAPPEZZERIA GIOVANNI TOCCACELI	FORNITURE DI MATERIALI	
460101744	AVI ADRIATICA VEICOLI INDUSTRIALI S.r.l.	FORNITURA DI N. 1 TELAIO CON ATTREZZATURA SCARRABILE	15/06/16
05533	B.S. SNC noiban DI BELVEDERESI ALESSANDRO E C.	FORNITURE DI MATERIALI	
460101054	B.F.T.M. s.r.l.	FORNITURE DI MATERIALI	
01265	B.T.E. SPA	FORNITURE DI MATERIALI	
14848	BALLORINI ILARIA	PRESTAZIONI DI SERVIZIO	
460102390	BAMA CARR S.T.I.	FORNITURE DI MATERIALI	
08267	BARCHIESI E C. SNC	PRESTAZIONI DI MANUTENZ. E RIPARAZ.	
460101286	BOSCARATO EDOARDO	SERVIZIO RECUPERO CREDITI DA CLIENTI MOROSI PER PRESTAZIONI DI SERVIZIO SVOLTE DA ANCONAMBIENTE	29/04/16
460102331	BREGA EUGENIO E C. S.n.c.	PRESTAZ. SMALTIMENTO RIFIUTI	
08779	BRIGADE ELETTRONICA SRL	FORNITURE DI MATERIALI	
460101761	BRT SPA	FORNITURE DI MATERIALI	
460101147	BRUTTI ENRICO SRL	PRESTAZIONI DI MANUTENZ. E RIPARAZ.	

Contratti attivi e passivi

COD. ANALISI	RAGIONE SOCIALE	DESCRIZIONE CONTRATTO	SCADENZA
13819	C.A.M.AC. ITALIA SRL	PRESTAZIONI DI SERVIZIO	
460101895	C.B.F. BALDUCCI S.P.A.	FORNITURE DI MATERIALI	
460102630	C.C.M.I. DI CIAPPELLONI CARLO	PRESTAZIONI DI MANUTENZ. E RIPARAZ.	
460102659	C.E.M. S.R.L.	PRESTAZIONI DI MANUTENZ. E RIPARAZ.	
460101071	C.E.P.A. CONSORZIO AUTORIP/ REGIONE MARCHE - SOCIETA' COOP.	FORNITURE DI MATERIALI	
15370	C.S.V.T. SRL CENTRO STUDI E VERIFICHE TECNICHE	PRESTAZIONI DI SERVIZIO	
06362	C.V.I. SCO.COOP. ARL	FORNITURE DI MATERIALI	
460103050	CAGI di GALIMBERTI MARINA	SERVIZIO LAVAGGIO E SANIFICAZIONE D.P.I.	02/08/16
460101530	CALZATURIFICIO MONTEBOVE spa	FORNITURA INDUMENTI DA LAVORO D.P.I. (CALZATURE)	05/08/16
460102842	CAM S.a.s. di MORRESI FAUSTO & C. SAS	PRESTAZIONI DI SERVIZIO	
460101493	CARBONAFTA & Carbometalli s.r.l.	PRESTAZ. SMALTIMENTO RIFIUTI	
460101084	CARLO CAGNONI S.p.A.	FORNITURE DI MATERIALI	
460101922	CARNEVALETTI ALBERTO & C.SNC	PRESTAZIONI DI MANUTENZ. E RIPARAZ.	
06900	CAROTTI RODRIGUEZ S.R.L.	CORSI DI FORMAZIONE LEADERSHIP GESTIONE DEI COLLABORATORI	04/12/15
15779	CAR.OIL SYSTEM SPA	FORNITURE DI MATERIALI	
12788	CARRADORINI & CAPPANNINI STUDIO ASSOCIATO	SERVIZIO DI CAMPIONAMENTI ANALISI CHIMICHE DI LABORATORIO E CERTIFICAZIONI SUI RIFIUTI	30/08/16
07988	CASA DELL'AUTO SRL	PRESTAZIONI DI MANUTENZ. E RIPARAZ.	
10025	CASALI MICHELE AVVOCATO	INCARICO DI CONSULENZA E ASSISTENZA LEGALE, CIVILE, PENALE E AMMINISTRATIVA	19/01/16
460103131	CAST DI LUCONI & RAGNI Snc	FORNITURE DI MATERIALI	
460103012	CAVALLARI s.r.l.	PRESTAZ. SMALTIMENTO RIFIUTI	
04048	CAVALLARI TRASPORTI s.r.l.p.	PRESTAZ. SMALTIMENTO RIFIUTI	
10472	CED DIGITAL & SERVIZI	PRESTAZIONI DI SERVIZIO	
08606	CELIANI ROBERTO	FORNITURE DI MATERIALI	
10734	CENTRO ASSISTENZA ECOLOGICA SRL	PRESTAZIONI DI SERVIZIO	
460102275	CEPLAST SRL	FORNITURA SACCHETTI ANNO 2016 IN MATERIALE BIODEGRADABILE LOTTO 2	25/11/15
460102481	CERCACI OFFICINA MECCANICA SNC di Cercaci Lorenzo & Emanuele	PRESTAZIONI DI MANUTENZ. E RIPARAZ.	
460102204	CIAPONI s.r.l.	PRESTAZIONI DI SERVIZIO	
15461	CIARMATORI SRL	PRESTAZIONI DI MANUTENZ. E RIPARAZ.	
15286	CIBIX SRL	PRESTAZIONI DI SERVIZIO	
03818	CIR33 SERVIZI SRL	PRESTAZ. SMALTIMENTO RIFIUTI	
13930	CISA LAVORI COOPERATIVA SOCIALE	PULIZIA UFFICI, BAGNI, DOCCE E SPOGLIATOI	02/05/16
14383	C.S. DI GISINTI PAOLO SRL	PRESTAZIONI DI SERVIZIO	
09418	CLOUDITALIA COMMUNICATIONS SPA	PRESTAZIONI DI SERVIZIO	
12475	COMAS PAOLO QUERCETTI SRL	PRESTAZIONI DI SERVIZIO	
460102847	CO.FER.METAL MARCHE s.r.l.	PRESTAZ. SMALTIMENTO RIFIUTI	
460102855	COMPAGNIA GENERALE TRATTORI S.p.A.	FORNITURE DI MATERIALI	

Contratti attivi e passivi

COD. ANAGR.	RAGIONE SOCIALE	DESCRIZIONE CONTRATTO	SCADENZA
12027	COMUNE DI SASSOFERRATO	PRESTAZIONI DI SERVIZIO	
06896	CONSORZIO STABILE C.S.I. S.R.L.	PRESTAZIONI DI SERVIZIO	
460101108	CONSULPROGETT s.r.l.	PRESTAZIONI DI SERVIZIO	
04761	CONTINENTAL AUTOMOTIVE TRADING ITALIA SRL	FORNITURE DI MATERIALI	
12189	COPERGRAFICA S.R.L.S.	FORNITURE DI MATERIALI	
460101599	COPYRAMA s.r.l.	FORNITURE DI MATERIALI	
14621	COS.ECO INDUSTRIE GROUP SRL	FORNITURE DI MATERIALI	
14653	COSTA VERDE SNC DI TRIBUJANI E C. - CENTRO DISTRIBUZIONE	FORNITURE DI MATERIALI	
07236	D.CLEANING SERVICE SRL UNIPERSONALE	FORNITURE DI MATERIALI	
14540	D.V. INFORMATICA SNC DI VESCOVI & DUBBINI	PRESTAZIONI DI SERVIZIO	
15722	DELL'ORSO APPALTI SRL	LAVORI DI MANUTENZIONE ORDINARIA E STRAORDINARIA DI CARATTERE EDILE SUGLI IMMOBILI E LO RO PERTINENZE C/O TUTTE LE AREE DI PROPRIETA' Q.D.USO DELL'ANCOMAMBIENTE	14/07/16 13/07/17
460101159	DI.MAS. SRL	FORNITURE DI MATERIALI	
15784	DIERRE DIMENSIONE RICAMBI SPA - DDR SPA	FORNITURE DI MATERIALI	
460102206	DIESEL MARCHE s.r.l.	PRESTAZIONI DI MANUTENZ. E RIPARAZ.	
14814	DIGICAMERE	PRESTAZIONI DI SERVIZIO	
460102927	DIGITECH Srl	PRESTAZIONI DI SERVIZIO	
460102824	DINI PIERGIORGIO	PRESTAZIONI DI SERVIZIO	
460102812	DORICA MECCANICA TRATTORI di Bucciarelli Paolo & C. S.A.S	PRESTAZIONI DI SERVIZIO	
460102612	DWS srl	FORNITURE DI MATERIALI	
12502	ECO CERTIFICAZIONI SPA	PRESTAZIONI DI SERVIZIO	
14728	ECOCONTAINER SRL	FORNITURA 4 CASSONI SCARRABILI A CIELO APERTO PER TRASPORTO FANGHI	26/10/15 25/10/16
03971	ECOFAR S.R.L.	FORNITURE DI MATERIALI	
09350	ECO-INDUSTRIA SRL	PRESTAZIONI DI SERVIZIO	
13342	ECORECUPERI PILOTTRANESE SRL	SERVIZIO DI TRATTAMENTO E RECUPERO DEI RIFIUTI DA SCAVO COSTRUZIONE E DEMOLIZIONE LOTTO 1 ANCONA	03/02/16 02/02/17
460101130	ECOS S.r.l.	FORNITURE DI MATERIALI	
06332	EDS EURO DIESEL SERVICE SRL	PRESTAZIONI DI MANUTENZ. E RIPARAZ.	
460102711	EFFE ERRE DI Raffaelli Enzo & C. SAS	FORNITURE DI MATERIALI	
460102395	EFFELLE di FAUSTO MONTECCHIANI & C.s.a.s.	FORNITURE DI MATERIALI	
460102586	ELETTROMATIC srl	FORNITURE DI MATERIALI	
15172	EMERSONO NETPOWER SRL - DIV.ITALIA SRL	FORNITURE DI MATERIALI	
460102476	ENI S.p.A. Divisione Refining & Marketing	FORNITURE DI CARBURANTE	
460101127	ERAM - DISTRIBUZIONE RICAMBI AUTOMOTIVE S.r.l.	FORNITURE DI MATERIALI	
460101069	EREDI RAIMONDO BUFARINI SRL	PRESTAZ. SMALTIMENTO RIFIUTI	
07424	ERNST & YOUNG SPA - E.Y. SPA	PRESTAZIONI DI SERVIZIO	
03840	ERREBI GRAFICHE RIPESI SRL	PRESTAZIONI DI SERVIZIO	

Contratti attivi e passivi

COD. ANAGR.	RAGIONE SOCIALE	DESCRIZIONE CONTRATTO	SCADENZA
460102500	ERREBIAN Spa	FORNITURE DI MATERIALI	
460102803	ESINA AUTOATTREZZATURE s.r.l.	FORNITURE DI MATERIALI	
15990	ESSEGI MECCANICA SAS	PRESTAZIONI DI SERVIZIO	
460102344	EUREKA SOFT ART. SRL	PRESTAZIONI DI SERVIZIO	
15285	EURO OFFICINE SRL	PRESTAZIONI DI MANUTENZ. E RIPARAZ.	
07713	EURO SERVIZI SRL	FORNITURA COMPLEMENTARE DI NOLO A FREDDO DI UN AUTOMEZZO PER SERVIZIO DI IGIENE URBANA	27/09/16 31/12/16
460102610	EUROGOMME ITALIA s.r.l.	FORNITURE DI MATERIALI	
460102085	EUROSINTEX srl	FORNITURA DI CONTENITORI DA 50 LT. PER RACCOLTA RIFIUTI	08/05/16 07/05/17
460102742	EUROVIX S.r.l.	FORNITURE DI MATERIALI	
460103115	EUSEBI S.p.A.	FORNITURE DI MATERIALI	
07397	F.LLI FIORETTI SRL	FORNITURE DI MATERIALI	
12190	F.LLI LATTANZI & C.SRL	PRESTAZIONI DI MANUTENZ. E RIPARAZ.	
460101158	F.LLI MORICHI s.n.c. di Andrea e Marzia Morichi	SERVIZIO DI MANUTENZIONE STRAORDINARIA DEGLI AUTOCARRI CON PTT SUPERIORE 3,5 TON. AREA ANCONA	12/05/16 11/05/17
460102136	F. LLI ZALLOCCO SRL	PRESTAZIONI DI MANUTENZ. E RIPARAZ.	
460101926	F.O.R.T. s.r.l.	FORNITURE DI MATERIALI	
04584	FABRETTI PAOLO	CONSULENZA E ASSISTENZA FISCALE E TRIBUTARIA	29/01/16 28/01/17
06925	FAETI SRL	FORNITURA SERRATURE PER CASSONETTI SERVIZIO PORTA A PORTA	19/02/16 18/02/17
460101380	FARID INDUSTRIE S.p.A. a Socio Unico	FORNITURE DI MATERIALI	
460102928	FASTMEDIA srl	PRESTAZIONE DI SERVIZIO	
13459	FERBAT S.R.L. UNIPERSONALE	PRESTAZ. SMALTIMENTO RIFIUTI	
02843	FERRAMENTA MICUCCI DI GUBINELLI GIANLUCA & DANIELE S.N.C.	FORNITURE DI MATERIALI	
460103123	FILIPPETTI SPA	PRESTAZIONI DI SERVIZIO	
08255	FIORISE BERNARDINO SPA	FORNITURE DI MATERIALI	
460102536	FIORETTI & C. SAS	FORNITURE DI MATERIALI	
460101884	FIORI COSTRUZIONI s.r.l.	SERVIZIO DI TRATTAMENTO E RECUPERO DEI RIFIUTI DA SCAVO COSTRUZIONE E DEMOLIZIONE LOTTO 2 FABRIANO	03/02/16 02/02/17
460101163	FLAMINI SRL	FORNITURE DI MATERIALI	
460101685	FORLANI KATIUSCIA	FORNITURE DI MATERIALI	
08990	FRANCESCO CELESTINO SAS	PRESTAZIONI DI MANUTENZ. E RIPARAZ.	
01755	FRATELLI MAZZOCCHIA S.r.l.	PRESTAZIONI DI MANUTENZ. E RIPARAZ.	
460102696	G.ALBINI SRL	FORNITURE DI MATERIALI	
460103162	G.F. SERVIZI SRL	FORNITURE DI MATERIALI	
15893	GASPARETTI SNC DI ATTILIO E LORENZO	FORNITURE DI MATERIALI	
13744	GE.CO.RAEE SRL	PRESTAZIONI DI SERVIZIO	

Contratti attivi e passivi

COID ANAGR	RAGIONE SOCIALE	DESCRIZIONE CONTRATTO	SCADENZA
10300	GEESINK BV	FORNITURE DI MATERIALI	
13146	GI.ON SRL Socio Unico	FORNITURE DI MATERIALI	
460102556	GIAMMARCHI Dott. Ing. Gabriella	PRESTAZIONI DI SERVIZIO	
460101154	GIULIODORI SAS DI RENZO E CARLO GIULIODORI	FORNITURE DI MATERIALI	
13044	GIULIODORI SRL	FORNITURE DI MATERIALI	
460101310	GIUSTOZZI AMBIENTE S.r.l.	PRESTAZ. SMALTIMENTO RIFIUTI	
460102559	GOLDENGAS Spa	FORNITURE DI MATERIALI	
03685	HERAMBIENTE SPA	PRESTAZ. SMALTIMENTO RIFIUTI	
460102008	HILTI ITALIA S.p.A.	FORNITURE DI MATERIALI	
460101322	I.N.P.S. ANCONA E PROVINCIA		
03148	IAS SERVICE di Antonini Delfo	FORNITURE DI MATERIALI	
02844	IDEAL GOMME S.r.l.	FORNITURE DI MATERIALI	
11665	IDROMARCHE TEAM SRL	FORNITURE DI MATERIALI	
07239	IGPDECAUX SPA	FORNITURE DI MATERIALI	
12453	IILKANCONA Soc. Coop.	PRESTAZIONI DI SERVIZIO	
460102749	IK-INTERKLIMAT S.p.A.	PRESTAZIONI DI SERVIZIO	
460102022	IL SOLE 24 ORE S.p.A.	PRESTAZIONI DI SERVIZIO	
14650	IMBALPLAST SRL	FORNITURE DI MATERIALI	
10390	IMETER S.R.L.	FORNITURE DI MATERIALI	
15011	IMMOBILIARE PUNTO AFFITTI DI STAMOV NIKOLAY	PRESTAZIONI DI SERVIZIO	
460101173	IMO S.R.L.	FORNITURE DI MATERIALI	
13964	IN TIME	SERVIZIO RECUPERO CREDITI	28/04/16
15472	INAIL	PRESTAZIONI DI SERVIZIO	
460102674	INFOCAMERE Società Consortile di Informatica per azioni	PRESTAZIONI DI SERVIZIO	
460101653	IPSOA-FRANCIS LEFEBVRE S.R.L.	PRESTAZIONI DI SERVIZIO	
460103064	ITALMAGERI SRL	SERVIZIO DI RICEZIONE E RICICLO RECUPERO DEL LEGNO LOTTO 1 ANCONA	26/11/15
460101002	JCOPLASTIC Spa	FORNITURA DI CONTENITORI CARRELLATI PER LA RACCOLTA DOMIGLIARE DEI RIFIUTI	25/11/15
08253	JOLLY CAR SNC DI BLASI & PICCIONI	PRESTAZIONI DI MANUTENZ. E RIPARAZ.	
460101756	KAAMA S.r.l.	FORNITURE DI MATERIALI	
14625	KLIMAENERGY SRL		
460102042	L.F.SERVIZI AUTO SRL	PRESTAZIONE DI SERVIZIO	
460102600	LA MARCHIGIANA DI ALESSANDRELLI STEFANIA & C. SAS	PRESTAZIONI DI SERVIZIO	
24553	LA PICENA PNEUMATICI SRL	FORNITURA DI PNEUMATICI PER GLI AUTOVEICOLI AZIENDALI LOTTO 3	01/10/16
01572	LA POLIGRAFICA BELLOMO S.R.L.	PRESTAZIONI DI SERVIZIO	
460102024	LABORATORIO ANALISI DEL PIANO S.R.L.	PRESTAZIONI DI SERVIZIO	
09890	LADY PLASTIK SRL	FORNITURE DI MATERIALI	
460101192	LINEA STRADALE SRL	PRESTAZIONI DI SERVIZIO	
			30/09/17

Contratti attivi e passivi

COD. ANAGR.	RAGIONE SOCIALE	DESCRIZIONE CONTRATTO	SCADENZA	
460102399	LOCATELLI EUROCONTAINERS SPA	FORNITURA CASSONI SCARRABILI PER CENTRAMBIENTE CON COPERCHIO LOTTO 2	17/03/16	16/03/17
460101952	LUCESOLE MAZZIERI SPA	PRESTAZIONI DI MANUTENZ. E RIPARAZ.		
460101714	M.A.C. S.r.l.	SERVIZIO DI MANUTENZIONE STRAORDINARIA NASTRI TRASPORTATORI E PRESSE C/O PIAZZOLA TRASEBENZA VIA EINAUDI	19/02/16	18/02/17
16247	M.G.P. SPORTWEARS SNC DI PASSINI G. & C.	PRESTAZIONI DI SERVIZIO		
15038	M.T. SERVICE SRL	FORNITURE DI MATERIALI		
460102207	MANCINELLI MAURO	PRESTAZIONI DI SERVIZIO		
460102443	MANDOLINI S.r.l.	FORNITURE DI MATERIALI		
05808	MARCHE MULTISERVIZI SPA	PULIZIA DELLE SPIAGGE E DEL LITORALE	12/05/16	11/05/17
03877	MARZETTI ANDREA	PRESTAZIONI DI SERVIZIO		
10866	MAZZARINI GIOVANNI SRL	FORNITURE DI MATERIALI		
14800	MAZZIERI MICHELE E F.LLI S.N.C.	PRESTAZ. SMALTIMENTO RIFIUTI		
14845	MEC SPA	PRESTAZIONI DI SERVIZIO		
460101323	MECCANICA DISTRIBUTORI Srl	PRESTAZIONI DI MANUTENZ. E RIPARAZ.		
11088	MEDIACONSULT SRL	PRESTAZIONI DI SERVIZIO		
460101636	MEDIAMARKET S.p.A.	FORNITURE DI MATERIALI		
460102866	MEDITERRANEA SERVICE s.r.l.	PRESTAZIONI DI SERVIZIO		
12498	MESCHINI OLEDINAMICA DI MESCHINI STEFANO	PRESTAZIONI DI MANUTENZ. E RIPARAZ.		
460101593	METANO 96 srl	FORNITURE DI MATERIALI		
460101616	METANO SENIGALLIA s.r.l.	FORNITURE DI MATERIALI		
13851	MIDA SAS DI MINGARINID SRL UNIPERSONALE E C. IBAN	FORNITURE DI MATERIALI		
10490	MONRIF NET SRL	PRESTAZIONI DI SERVIZIO		
460101530	MONTEBOVE CALZATURIFICIO SRL	FORNITURE DI MATERIALI		
460102348	MORETTI ANTONIO & C. s.r.l.c.	PRESTAZIONI DI MANUTENZ. E RIPARAZ.		
460101470	MST SRL unipersonale	SERVIZIO DI NOLEGGIO PRELIEVO TRASPORTO E RECUPERO DEL VERDE LOTTO 1	14/10/15	13/10/17
460103112	MULTIGREEN S.r.l. con socio unico	SERVIZIO DI NOLEGGIO PRELIEVO TRASPORTO E RECUPERO DEL VERDE LOTTO 2	14/10/15	13/10/17
460102719	MULTISERVIZI S.p.A.	PRESTAZIONI DI SERVIZIO		
05129	NATURAL GAS SRL	FORNITURA DI MATERIALI		
14802	NETCO ADV SRL	PRESTAZIONI DI SERVIZIO		
460102893	NEW STREET Società Cooperativa Soc ARL	PRESTAZIONI DI SERVIZIO		
14946	NOVA IDRO DIESEL SRL	MANUTENZIONE ORDINARIA E STRAORDINARIA AUTOCARRI CON PTT SUP. A 3,5 TON. MEZZI ALTA VALLESINA	05/02/16	04/02/17
460102727	NOVELLI S.r.l.	PRESTAZIONI DI MANUTENZ. E RIPARAZ.		
04059	NOVOCOM SRL	PRESTAZIONI DI MANUTENZ. E RIPARAZ.		
460102613	NUOVA CIEM S.n.c. di Faisetti Palazzi e Poeta	FORNITURE DI MATERIALI		
02000	NUOVA F.LLI DONDI SRL	FORNITURE DI MATERIALI		

Contratti attivi e passivi

COD. ANAGR	RAGIONE SOCIALE	DESCRIZIONE CONTRATTO	SCADENZA
13072	O.R.D.I. SAS di MARCHIONNE GIUSEPPE & C.	FORNITURE DI MATERIALI	
08498	O.R.M.I. srl	FORNITURE DI MATERIALI	
460102770	OCRA s.r.l. Gruppo Pteralisi	FORNITURE DI MATERIALI	
02785	OFFICINA CATANI s.r.l.	PRESTAZIONI DI MANUTENZ. E RIPARAZ.	
460101223	OFFICINA FIANDRI S.r.l.	PRESTAZIONI DI MANUTENZ. E RIPARAZ.	
460102868	OFFICINA GIACCO s.r.l.	PRESTAZIONI DI MANUTENZ. E RIPARAZ.	
460102593	OFFICINA MECCANICA FERRETTI SEBASTIANO	PRESTAZIONI DI MANUTENZ. E RIPARAZ.	
460103152	OFFICINE MECCANICHE RICCI FRANCO & C. S.n.c.	PRESTAZIONI DI MANUTENZ. E RIPARAZ.	
04984	OILFLEX SRL	FORNITURE DI MATERIALI	
14329	OLEODINAMICA PALMERINI SRL	FORNITURE DI MATERIALI	
460103010	OMB Marche S.r.l.	PRESTAZIONI DI MANUTENZ. E RIPARAZ.	
460102951	OMENETTI F.LLI SRL	PRESTAZIONI DI MANUTENZ. E RIPARAZ.	
460102540	OMICRON SISTEMI SRL	PRESTAZIONI DI SERVIZIO	
460102530	ORACIE ITALIA s.r.l.	PRESTAZIONI DI SERVIZIO	
15225	ORCHESTRA SRL	PRESTAZIONI DI SERVIZIO	
460101631	ORIM S.p.A.	PRESTAZ. SMALTIMENTO RIFIUTI	
11407	ORTLI DI ORTOLANI STEFANO	PRESTAZIONI DI SERVIZIO	
12798	P.T.C SRL	FORNITURA DI PIANALE RIBALTABILE CON PEDANA CARICATRICE E CARICATORE	08/02/16
13116	PALMERINI AUTORICAMBI SRL	FORNITURE DI MATERIALI	
460102918	PAMO COMPUTERS SH	FORNITURE DI MATERIALI	
460102905	PAN ECO S.r.l.	SERVIZIO DI CAMPIONAMENTI E ANALISI CHIMICHE DI LABORATORIO E CERTIFICAZIONE	01/09/15
14554	PARMACARR SERVICE SRL	FORNITURE DI MATERIALI	
13484	PENNA AVV. ROBERTA	PRESTAZIONI DI SERVIZIO	
460101029	PESTNET ITALIA SRL (ex ZAPI EXPERT)	FORNITURE DI MATERIALI	
460102236	PIEMME S.p.A. CONCESSIONARIA DI PUBBLICITA'	PRESTAZIONI DI SERVIZIO	
460101915	PIERONI TRASPORTI S.r.l.	PRESTAZIONI DI SERVIZIO	
12024	PLASTITALIA SRL	FORNITURE DI MATERIALI	
460102760	POR.CELLI Srl	FORNITURE DI MATERIALI	
460102009	POSTE ITALIANE SPA	PRESTAZIONI DI SERVIZIO	
07612	PRETTO SRL Società Unipersonale	FORNITURE DI MATERIALI	
460102461	PROMETTO S.p.A.	FORNITURA DI ENERGIA ELETTRICA	01/03/16
460101683	PUBLICAR s.n.c.	PRESTAZIONI DI SERVIZIO	31/05/17
460101189	PUBLIESSE TECHNIQUE srl	FORNITURE DI MATERIALI	
10337	PUBLISKY SPA	PRESTAZIONI DI SERVIZIO	
06176	PUBISPAZIO S.R.L.	PRESTAZIONI DI SERVIZIO	
460102330	PULIECOL RECUPERI s.r.l.	PRESTAZ. SMALTIMENTO RIFIUTI	
460101254	PUNTOGOMME CONTINI s.r.l.	FORNITURA DI PNEUMATICI PER GLI AUTOVEICOLI AZIENDALI LOTTO 1 E LOTTO 2	01/10/16
02155	Q8 QUASER S.r.l.	FORNITURA DI CARBURANTE	

Contratti attivi e passivi

COD. ANAGR.	RAGIONE SOCIALE	DESCRIZIONE CONTRATTO	SCADENZA	
460102410	QUARK S.r.l.	SERVIZIO DI DISINFESTAZIONE E DISINFESTAZIONE CENTRI DI RACCOLTA PIAZZOLA TRASFERENZA E PIAZZOLA LAVAGGIO	20/07/16	20/06/17
02723	QUERCETTI TERENCEZIO & LANFRANCO s.n.c.	PRESTAZIONI DI SERVIZIO		
15039	QUII GROUP SPA	SERVIZIO SOSTITUTIVO MENSA BUONI PASTO FEBBRAIO-MAGGIO	03/03/16	31/05/16
460101197	RAFFAELI SRI	FORNITURE DI MATERIALI		
14947	RAMAZZOTTI SAURO	PRESTAZIONI DI SERVIZIO		
460102605	RAO SRL - OFFICINE RIBALTABILI	PRESTAZIONI DI MANUTENZ. E RIPARAZ.		
460101858	RAVO SPA	FORNITURA DI MATERIALI		
07424	RECONTA ERNEST & YOUNG SPA	INCARICO DI REVISIONE LEGALE DEI CONTI ESERCIZI 2016-2017-2018	12/07/16	11/07/19
460101959	RENTOKIL INITIAL ITALIA S.p.A.	FORNITURA DI MATERIALI		
06767	REPAS LUNCH COUPON SRL	PRESTAZIONE DI SERVIZIO		
14118	RICAMBI E RETTIFICHE LAZIALI SRL	FORNITURE DI MATERIALI		
460102400	RIGENERA SERVICE di Moroni Giordano	FORNITURE DI MATERIALI		
460101326	RIMOL s.r.l.	FORNITURE DI MATERIALI		
04993	RINA SERVICES SPA	SERVIZIO DI RINNOVO CERTIFICAZIONE ISO E REGOLAMENTO EMAS	29/01/16	28/01/17
16251	RINALDI RAFFAELLA - ING.	PRESTAZIONI DI SERVIZIO		
460101414	RIPANTI EDILIZIA SRL	FORNITURA DI MATERIALI		
460101246	ROSSI OLEODINAMICA S.r.l.	FORNITURA DI MATERIALI		
12455	S.P.I.L.T. SRL	PRESTAZIONI DI SERVIZIO		
460101767	S.I.L.TECO s.r.l.	CONSULENZA SICUREZZA NEI LUOGHI DI LAVORO	26/04/16	25/04/17
460101128	SABATINI STEFANO	PRESTAZIONI DI SERVIZIO		
460103116	SACCHERIA REGGIANA S.r.l.	FORNITURA DI MATERIALI		
14809	SALPLAST SRL	FORNITURA SACCHETTI ANNO 2016 IN MATERIALE BIODEGRADABILE LOTTO 1	25/11/15	24/11/16
12420	SANTONI ELVIO - AGENZIA INVESTIGATIVA EUROPEA	PRESTAZIONI DI SERVIZIO		
09850	SAPIO PRODUZIONE IDROGENO OSSIGENO SRL	PRESTAZIONI DI SERVIZIO		
12719	SAR SERVICE SRL	PRESTAZIONI DI SERVIZIO		
04092	SCAR S.r.l.	FORNITURE DI MATERIALI		
460102338	SCOCCIANI DR. ANDREA - NOTAIO	PRESTAZIONI DI SERVIZIO		
460101155	SEA SERVIZI ECOLOGICI/AMBIENTALI s.r.l.	PRESTAZ. SMALTIMENTO RIFIUTI		
460101258	SEIERRE s.r.l.	FORNITURE DI MATERIALI		
460102152	SERRA AVV. ALESSANDRO	PRESTAZIONI DI SERVIZIO		
14339	SERVIZI OSPEDALIERI SPA	FORNITURE DI MATERIALI		
460102011	SGALLA s.r.l.	FORNITURE DI MATERIALI		
460101193	SIANI di Rosi & C. s.n.c.	PRESTAZIONI DI SERVIZIO		

Contratti attivi e passivi

FOB ANAGR.	RAGIONE SOCIALE	DESCRIZIONE CONTRATTO	SCADENZA
460102047	SINT SOLUZIONI INTEGRATE S.r.l.	SERVIZIO DI CONSULENZA IN MATERIA DI GESTIONE INTEGRATA PER LA QUALITA' E LA SICUREZZA	29/01/16
08743	SISTEMATICA SPA	FORNITURE DI MATERIALI	
460101420	SO.GE.NU.S. S.P.A.	PRESTAZ. SMALTIMENTO RIFIUTI	
13438	SOCIETA' COOPERATIVA BILANCIAI CAMPOGALLIANO	PRESTAZIONI DI SERVIZIO	
07485	SOGLIANO AMBIENTE SPA	PRESTAZ. SMALTIMENTO RIFIUTI	
460101267	SOL S.P.A.	PRESTAZIONI DI SERVIZIO	
460101313	SPEED SOCIETA' PUBBLICITA' EDITORIALE E DIGITALE SPA	PRESTAZIONI DI SERVIZIO	
14178	ST PROTECT SPA	FORNITURE DI MATERIALI	
460101799	STAR DIESEL 2001 SRL	FORNITURE DI MATERIALI	
13883	STIS SRL	FORNITURE DI MATERIALI	
11738	STUDIO ASSOCIATO SCALPELLI-RUBEGNI	PRESTAZIONI DI SERVIZIO	
07288	STUDIO EUREKA SRL	PRESTAZIONI DI SERVIZIO	
13804	SURETE' SRL	SERVIZIO DI SORVEGLIANZA DELLA SEDE AZIENDALE	05/04/16
00143	TALEA - AGENZIA PER IL LAVORO SRL - EX ART.1	PRESTAZIONE DI SERVIZIO	
			28/01/17

